

Città di Asti

Aste nilet mundo sancto custode secundo

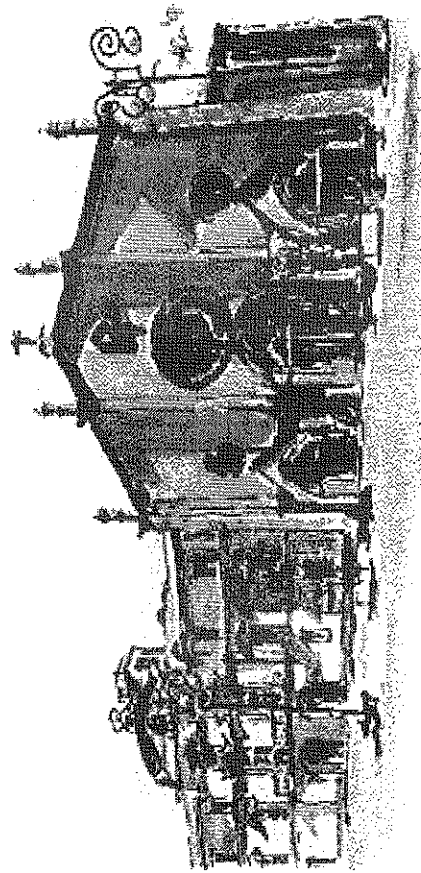

ALLEGATO 1

Il presente allegato composti di
n. 160 Fogli
è parte integrante e sostanziale
della deliberazione C.C.
n. 9 del 03/02/2015

Il Segretario

IL PRESIDENTE

GIUSEPPE GORIA



Bilancio di Previsione 2015/2016/2017

Testo con modifiche apportate a seguito accoglimento emendamenti approvati con D.C.C. n. 9 del 03/02/2015



BILANCIO DI PREVISIONE

Città di Asti

ENTRATE

Esercizio: 2015

| TITOLO TIPOLOGIA | DENOMINAZIONE | RESIDUI PRESUNTI AL TERMINE DELL'ESERCIZIO PRECEDENTE QUELLO CUI SI RIFERISCE IL BILANCIO | PREVISIONI DEFINITIVE DELL'ANNO PRECEDENTE QUELLO CUI SI RIFERISCE IL BILANCIO | PREVISIONI ANNO | | |
|---------------------|---|--|---|-----------------|-----------|------|
| | | | | 2015 | 2016 | 2017 |
| | Fondo pluriennale vincolato per spese correnti | | 1.853.754,84 | 66.580,75 | 26.263,85 | 0,00 |
| | Fondo pluriennale vincolato per spese in conto capitale | | 6.500.468,37 | 4.818.063,35 | 17.896,03 | 0,00 |
| | Utilizzo avanzo di Amministrazione | | 2.191.083,39 | 1.000.000,00 | 0,00 | 0,00 |
| | - di cui vincolato utilizzato anticipatamente | | | 0,00 | | |
| | Fondo di Cassa all'1/1/2015 | | | 9.818.364,83 | | |



BILANCIO DI PREVISIONE

Città di Asti

ENTRATE

Esercizio: 2015

| TITOLO TIPOLOGIA | DENOMINAZIONE | RESIDUI PRESUNTI AL TERMINE DELL'ESERCIZIO PRECEDENTE QUELLO CUI SI RIFERISCE IL BILANCIO | PREVISIONI DEFINITIVE DELL'ANNO PRECEDENTE QUELLO CUI SI RIFERISCE IL BILANCIO | PREVISIONI ANNO | | |
|---|--|--|---|----------------------|----------------------|----------------------|
| | | | | 2015 | 2016 | 2017 |
| Titolo 1 Entrate correnti di natura tributaria, contributiva e perequativa | | | | | | |
| 1.0101 | Tipologia 101: Imposte, tasse e proventi assimilati | 18.735.215,76 | 40.323.030,94 | 41.343.023,94 | 41.480.602,00 | 41.480.602,00 |
| | | | 0,00 | 38.146.142,24 | | |
| 1.0102 | Tipologia 102: Tributi destinati al finanziamento della sanità (solo per le Regioni) | 0,00 | 0,00 | 0,00 | 0,00 | 0,00 |
| | | | 0,00 | 0,00 | | |
| 1.0103 | Tipologia 103: Tributi devoluti e regolati alle autonomie speciali (solo per le Regioni) | 0,00 | 0,00 | 0,00 | 0,00 | 0,00 |
| | | | 0,00 | 0,00 | | |
| 1.0104 | Tipologia 104: Compartecipazioni di tributi | 0,00 | 11.996,60 | 11.996,60 | 13.000,00 | 15.000,00 |
| | | | 0,00 | 11.996,60 | | |
| 1.0301 | Tipologia 301: Fondi perequativi da Amministrazioni Centrali | 813.267,90 | 9.761.795,51 | 7.861.795,51 | 7.861.795,51 | 7.861.795,51 |
| | | | 0,00 | 7.861.436,11 | | |
| 1.0302 | Tipologia 302: Fondi perequativi dalla Regione o Provincia autonoma (solo per Enti locali) | 0,00 | 0,00 | 0,00 | 0,00 | 0,00 |
| | | | 0,00 | 0,00 | | |
| Totale Titolo 1 | Entrate correnti di natura tributaria, contributiva e perequativa | 19.548.483,66 | 50.096.823,05 | 49.216.816,05 | 49.355.397,51 | 49.357.397,51 |
| | | | 0,00 | 45.839.574,95 | | |



BILANCIO DI PREVISIONE

Città di Asti

ENTRATE

Esercizio: 2015

| TITOLO TIPOLOGIA | DENOMINAZIONE | RESIDUI PRESUNTI AL TERMINE DELL'ESERCIZIO PRECEDENTE QUELLO CUI SI RIFERISCE IL BILANCIO | PREVISIONI DEFINITIVE DELL'ANNO PRECEDENTE QUELLO CUI SI RIFERISCE IL BILANCIO | PREVISIONI ANNO | | |
|---------------------------------|--|--|---|-----------------|--------------|--------------|
| | | | | 2015 | 2016 | 2017 |
| Titolo 2 Trasferimenti correnti | | | | | | |
| 2.0101 | Tipologia 101: Trasferimenti correnti da Amministrazioni pubbliche | 7.857.571,24 | 12.355.380,81 | 7.632.724,16 | 6.669.328,95 | 6.750.956,18 |
| | | | 0,00 | 8.439.771,16 | | |
| 2.0102 | Tipologia 102: Trasferimenti correnti da Famiglie | 0,00 | 0,00 | 0,00 | 0,00 | 0,00 |
| | | | 0,00 | 0,00 | | |
| 2.0103 | Tipologia 103: Trasferimenti correnti da Imprese | 751.628,00 | 1.145.567,00 | 447.922,00 | 95.650,00 | 95.650,00 |
| | | | 0,00 | 548.650,00 | | |
| 2.0104 | Tipologia 104: Trasferimenti correnti da Istituzioni Sociali Private | 0,00 | 0,00 | 0,00 | 0,00 | 0,00 |
| | | | 0,00 | 0,00 | | |
| 2.0105 | Tipologia 105: Trasferimenti correnti dall'Unione europea e dal Resto del Mondo | 41.411,71 | 6.000,00 | 6.000,00 | 6.000,00 | 6.000,00 |
| | | | 0,00 | 6.000,00 | | |
| Totale Titolo 2 | Trasferimenti correnti | 8.650.610,95 | 13.506.947,81 | 8.086.646,16 | 6.770.978,95 | 6.852.606,18 |
| | | | 0,00 | 8.994.421,16 | | |



BILANCIO DI PREVISIONE

Città di Asti

ENTRATE

Esercizio: 2015

| TITOLO TIPOLOGIA | DENOMINAZIONE | RESIDUI PRESUNTI AL TERMINE DELL'ESERCIZIO PRECEDENTE QUELLO CUI SI RIFERISCE IL BILANCIO | PREVISIONI DEFINITIVE DELL'ANNO PRECEDENTE QUELLO CUI SI RIFERISCE IL BILANCIO | PREVISIONI ANNO 2015 | PREVISIONI ANNO 2016 | PREVISIONI ANNO 2017 |
|------------------------|--|--|---|-------------------------|-------------------------|-------------------------|
| TITOLO 3 | Entrate extratributarie | | | | | |
| 3.0100 | Tipologia 100: Vendita di beni e servizi e proventi derivanti dalla gestione dei beni | 2.641.880,67 | 5.813.398,79 | 5.659.860,66 | 5.485.206,24 | 5.476.206,24 |
| | | | 0,00 | 5.637.270,94 | | |
| 3.0200 | Tipologia 200: Proventi derivanti dall'attività di controllo e repressione delle irregolarità e degli illeciti | 5.727.914,11 | 3.996.636,12 | 3.993.328,12 | 4.016.000,00 | 4.016.000,00 |
| | | | 0,00 | 2.127.040,02 | | |
| 3.0300 | Tipologia 300: Interessi attivi | 8.387,65 | 68.500,00 | 68.500,00 | 68.500,00 | 68.500,00 |
| | | | 0,00 | 48.332,65 | | |
| 3.0400 | Tipologia 400: Altre entrate da redditi da capitale | 0,00 | 273.712,00 | 0,00 | 0,00 | 0,00 |
| | | | 0,00 | 0,00 | | |
| 3.0500 | Tipologia 500: Rimborsi e altre entrate correnti | 1.541.024,38 | 1.645.369,49 | 1.294.888,25 | 601.041,53 | 524.800,00 |
| | | | 0,00 | 2.032.113,65 | | |
| Totale Titolo 3 | Entrate extratributarie | 9.919.206,81 | 11.797.616,40 | 11.016.577,03 | 10.170.747,77 | 10.085.506,24 |
| | | | 0,00 | 9.844.757,26 | | |



BILANCIO DI PREVISIONE

Città di Asti

Esercizio: 2015

ENTRATE

| TITOLO TIPOLOGIA | DENOMINAZIONE | RESIDUI PRESUNTI AL TERMINE DELL'ESERCIZIO PRECEDENTE QUELLO CUI SI RIFERISCE IL BILANCIO | PREVISIONI DEFINITIVE DELL'ANNO PRECEDENTE QUELLO CUI SI RIFERISCE IL BILANCIO | PREVISIONI ANNO | | |
|---|---|--|---|-----------------|--------------|--------------|
| | | | | 2015 | 2016 | 2017 |
| Titolo 4 Entrate in conto capitale | | | | | | |
| 4.0100 | Tipologia 100: Tributi in conto capitale | 0,00 | 0,00 | 0,00 | 0,00 | 0,00 |
| | previsione di competenza | | 0,00 | 0,00 | | |
| | previsione di cassa | | | | | |
| 4.0200 | Tipologia 200: Contributi agli investimenti | 10.446.682,70 | 3.121.780,03 | 1.652.221,82 | 4.223.000,00 | 4.929.800,00 |
| | previsione di competenza | | 0,00 | 3.996.919,93 | | |
| | previsione di cassa | | | | | |
| 4.0300 | Tipologia 300: Altri trasferimenti in conto capitale | 72.524,61 | 245.037,81 | 0,00 | 0,00 | 0,00 |
| | previsione di competenza | | 0,00 | 0,00 | | |
| | previsione di cassa | | | | | |
| 4.0400 | Tipologia 400: Entrate da alienazione di beni materiali e immateriali | 1.499.373,89 | 2.501.320,68 | 4.668.492,16 | 750.540,77 | 300.000,00 |
| | previsione di competenza | | 0,00 | 4.070.345,68 | | |
| | previsione di cassa | | | | | |
| 4.0500 | Tipologia 500: Altre entrate in conto capitale | 554.456,31 | 2.809.510,69 | 2.156.235,36 | 2.150.000,00 | 1.885.000,00 |
| | previsione di competenza | | 0,00 | 2.150.000,00 | | |
| | previsione di cassa | | | | | |
| Totale Titolo 4 Entrate in conto capitale | | 12.573.037,51 | 8.677.649,21 | 8.476.949,34 | 7.123.540,77 | 7.114.800,00 |
| | previsione di competenza | | 0,00 | 10.217.265,61 | | |
| | previsione di cassa | | | | | |



BILANCIO DI PREVISIONE

Città di Asti

ENTRATE

Esercizio: 2015

| TITOLO TIPOLOGIA | DENOMINAZIONE | RESIDUI PRESUNTI AL TERMINE DELL'ESERCIZIO PRECEDENTE QUELLO CUI SI RIFERISCE IL BILANCIO | | PREVISIONI DEFINITIVE DELL'ANNO PRECEDENTE QUELLO CUI SI RIFERISCE IL BILANCIO | PREVISIONI ANNO | | |
|---|---|--|---|---|--------------------|--------------|------|
| | | | | | 2015 | 2016 | 2017 |
| Titolo 5 Entrate da riduzione di attivita' finanziarie | | | | | | | |
| 5.0100 | Tipologia 100: Alienazione di attivita' finanziarie | 0,00 | previsione di competenza previsione di cassa | 0,00 0,00 | 0,00 0,00 | 0,00 0,00 | |
| 5.0200 | Tipologia 200: Riscossione crediti di breve termine | 0,00 | previsione di competenza previsione di cassa | 0,00 0,00 | 0,00 0,00 | 0,00 0,00 | |
| 5.0300 | Tipologia 300: Riscossione crediti di medio-lungo termine | 0,00 | previsione di competenza previsione di cassa | 0,00 0,00 | 0,00 0,00 | 0,00 0,00 | |
| 5.0400 | Tipologia 400: Altre entrate per riduzione di attivita' finanziarie | 123.738,21 | previsione di competenza previsione di cassa | 0,00 0,00 | 0,00 123.738,21 | 0,00 0,00 | |
| Totale Titolo 5 Entrate da riduzione di attivita' finanziarie | | 123.738,21 | previsione di competenza previsione di cassa | 0,00 0,00 | 0,00 123.738,21 | 0,00 0,00 | |



BILANCIO DI PREVISIONE

Città di Asti

ENTRATE

Esercizio: 2015

| TITOLO TIPOLOGIA | DENOMINAZIONE | RESIDUI PRESUNTI AL TERMINE DELL'ESERCIZIO PRECEDENTE QUELLO CUI SI RIFERISCE IL BILANCIO | PREVISIONI DEFINITIVE DELL'ANNO PRECEDENTE QUELLO CUI SI RIFERISCE IL BILANCIO | PREVISIONI ANNO | | |
|---|---|--|---|----------------------------|--------------------------------------|---------------------|
| | | | | 2015 | 2016 | 2017 |
| TITOLO 6 Accensione prestiti | | | | | | |
| 6.0100 | Tipologia 100: Emissione di titoli obbligazionari | 0,00 | previsione di competenza previsione di cassa | 0,00 0,00 | 0,00 | 0,00 |
| 6.0200 | Tipologia 200: Accensione prestiti a breve termine | 0,00 | previsione di competenza previsione di cassa | 0,00 0,00 | 0,00 | 0,00 |
| 6.0300 | Tipologia 300: Accensione mutui e altri finanziamenti a medio lungo termine | 357.028,13 | previsione di competenza previsione di cassa | 101.279,00 0,00 | 2.412.237,28 1.173.000,00 | 1.900.000,00 |
| 6.0400 | Tipologia 400: Altre forme di indebitamento | 0,00 | previsione di competenza previsione di cassa | 0,00 0,00 | 0,00 | 0,00 |
| Totale Titolo 6 Accensione prestiti | | 357.028,13 | previsione di competenza previsione di cassa | 101.279,00 0,00 | 2.412.237,28 1.173.000,00 | 1.900.000,00 |



BILANCIO DI PREVISIONE

Città di Asti

ENTRATE

Esercizio: 2015

| TITOLO TIPOLOGIA | DENOMINAZIONE | RESIDUI PRESUNTI AL TERMINE DELL'ESERCIZIO PRECEDENTE QUELLO CUI SI RIFERISCE IL BILANCIO | PREVISIONI DEFINITIVE DELL'ANNO PRECEDENTE QUELLO CUI SI RIFERISCE IL BILANCIO | PREVISIONI ANNO 2015 | PREVISIONI ANNO 2016 | PREVISIONI ANNO 2017 |
|------------------------|--|--|---|-------------------------|-------------------------|-------------------------|
| Titolo 7 | Anticipazioni da istituto tesoriere/cassiere | | | | | |
| 7.0100 | Tipologia 100: Anticipazioni da istituto tesoriere/cassiere | 0,00 | 17.402.201,78 0,00 | 18.446.026,56 0,00 | 18.446.026,56 | 18.446.026,56 |
| Totale Titolo 7 | Anticipazioni da istituto tesoriere/cassiere | 0,00 | 17.402.201,78 0,00 | 18.446.026,56 0,00 | 18.446.026,56 | 18.446.026,56 |



BILANCIO DI PREVISIONE

Città di Asti

Esercizio: 2015

ENTRATE

| TITOLO TIPOLOGIA | DENOMINAZIONE | RESIDUI PRESUNTI AL TERMINE DELL'ESERCIZIO PRECEDENTE QUELLO CUI SI RIFERISCE IL BILANCIO | PREVISIONI DEFINITIVE DELL'ANNO PRECEDENTE QUELLO CUI SI RIFERISCE IL BILANCIO | PREVISIONI ANNO | | |
|--|--|--|---|-----------------|----------------|----------------|
| | | | | 2015 | 2016 | 2017 |
| Titolo 9 Entrate per conto terzi e partite di giro | | | | | | |
| 9.0100 | Tipologia 100: Entrate per partite di giro | 541.897,68 | 7.175.000,00 | 7.175.000,00 | 7.175.000,00 | 7.175.000,00 |
| | previsione di competenza | | 0,00 | 7.175.000,00 | | |
| 9.0200 | Tipologia 200: Entrate per conto terzi | 386.855,05 | 962.958,00 | 981.342,95 | 986.759,00 | 986.759,00 |
| | previsione di competenza | | 0,00 | 981.342,95 | | |
| Totale Titolo 9 Entrate per conto terzi e partite di giro | | | | | | |
| | | 928.752,73 | 8.137.958,00 | 8.156.342,95 | 8.161.759,00 | 8.161.759,00 |
| | previsione di competenza | | 0,00 | 8.156.342,95 | | |
| Totale Titoli | | | | | | |
| | | 52.100.858,00 | 109.720.475,25 | 105.811.595,37 | 102.263.450,56 | 101.918.095,49 |
| | previsione di competenza | | 0,00 | 84.349.100,14 | | |
| | Avanzo di amministrazione | | 2.191.083,39 | 1.000.000,00 | 0,00 | 0,00 |
| | Fondo pluriennale vincolato | | 8.354.223,21 | 4.884.644,10 | 44.159,88 | 0,00 |
| Totale Generale delle Entrate | | | | | | |
| | | 52.100.858,00 | 120.265.781,85 | 111.696.239,47 | 102.307.610,44 | 101.918.095,49 |
| | previsione di competenza | | 0,00 | 94.167.464,97 | | |



BILANCIO DI PREVISIONE

Città di Asti

SPESA

Esercizio: 2015

| MISSIONE PROGRAMMA, TITOLO | DENOMINAZIONE | RESIDUI PRESUNTI AL TERMINE DELL'ESERCIZIO PRECEDENTE QUELLO CUI SI RIFERISCE IL BILANCIO | PREVISIONI DEFINITIVE DELL'ANNO PRECEDENTE QUELLO CUI SI RIFERISCE IL BILANCIO | PREVISIONI ANNO | | |
|--|------------------------------------|---|---|-----------------|--------------|--------------|
| | | | | 2015 | 2016 | 2017 |
| DISAVANZO DI AMMINISTRAZIONE | | | | 35.000,00 | 11.516,37 | 0,00 |
| Missione 1 | | | | | | |
| Servizi istituzionali, generali e di gestione | | | | | | |
| 1.01 Programma 1 | Organi istituzionali | | | | | |
| | Spese correnti | 202.905,23 | 652.708,52 | 558.018,15 | 558.018,15 | 558.018,15 |
| | | di cui già impegnato | | 0,00 | 0,00 | 0,00 |
| | di cui fondo pluriennale vincolato | | 0,00 | 0,00 | 0,00 | |
| | previsione di cassa | | 0,00 | 558.018,15 | | |
| Titolo 2 | Spese in conto capitale | 703,83 | 20.825,72 | 0,00 | 0,00 | 0,00 |
| | di cui già impegnato | | | 0,00 | 0,00 | 0,00 |
| | di cui fondo pluriennale vincolato | | 0,00 | 0,00 | 0,00 | 0,00 |
| | previsione di cassa | | 0,00 | 0,00 | | |
| Totale Programma 1 Organi istituzionali | | | | 558.018,15 | 558.018,15 | 558.018,15 |
| | | 203.609,06 | 673.534,24 | 0,00 | 0,00 | 0,00 |
| | | di cui già impegnato | 0,00 | 0,00 | 0,00 | 0,00 |
| | | di cui fondo pluriennale vincolato | 0,00 | 0,00 | 0,00 | 0,00 |
| | | previsione di cassa | 0,00 | 558.018,15 | | |
| 1.02 Programma 2 | | | | | | |
| Segreteria generale | | | | | | |
| Titolo 1 | Spese correnti | 207.005,04 | 1.315.689,85 | 1.170.164,57 | 1.102.651,75 | 1.102.651,75 |
| | di cui già impegnato | | | 36.983,52 | 0,00 | 0,00 |
| | di cui fondo pluriennale vincolato | | 971,02 | 0,00 | 0,00 | 0,00 |
| | previsione di cassa | | 0,00 | 1.133.181,05 | | |
| Titolo 2 | Spese in conto capitale | 0,00 | 0,00 | 0,00 | 0,00 | 0,00 |
| | di cui già impegnato | | | 0,00 | 0,00 | 0,00 |
| | di cui fondo pluriennale vincolato | | 0,00 | 0,00 | 0,00 | 0,00 |
| | previsione di cassa | | 0,00 | 0,00 | | |
| Totale Programma 2 Segreteria generale | | | | 1.170.164,57 | 1.102.651,75 | 1.102.651,75 |
| | | 207.005,04 | 1.315.689,85 | 36.983,52 | 0,00 | 0,00 |
| | | di cui già impegnato | | 0,00 | 0,00 | 0,00 |
| | | di cui fondo pluriennale vincolato | 971,02 | 0,00 | 0,00 | 0,00 |
| | | previsione di cassa | 0,00 | 1.133.181,05 | | |
| 1.03 Programma 3 | | | | | | |
| Gestione economica, finanziaria, programmazione e provveditorato | | | | | | |



BILANCIO DI PREVISIONE

Città di Asti

SPESE

Esercizio: 2015

| MISSIONE PROGRAMMA, TITOLO | DENOMINAZIONE | RESIDUI PRESUNTIVI AL TERMINI DELL'ESERCIZIO PRECEDENTE QUELLO CUI SI RIFERISCE IL BILANCIO | PREVISIONI DEFINITIVE DELL'ANNO PRECEDENTE QUELLO CUI SI RIFERISCE IL BILANCIO | PREVISIONI ANNO | | |
|-------------------------------|--|---|---|-----------------|--------------|--------------|
| | | | | 2015 | 2016 | 2017 |
| Titolo 1 | Spese correnti | 801.801,48 | 3.842.230,73 | 4.079.199,32 | 3.306.062,15 | 3.231.242,94 |
| | | previsione di competenza | | 15.610,44 | 0,00 | 0,00 |
| | | di cui già impegnato | | 0,00 | 0,00 | 0,00 |
| Titolo 2 | Spese in conto capitale | 90.162,42 | 204.494,22 | 4.056.711,91 | 0,00 | 0,00 |
| | | previsione di competenza | | 604.000,00 | 0,00 | 0,00 |
| | | di cui già impegnato | | 0,00 | 0,00 | 0,00 |
| Titolo 3 | Spese per incremento di attività finanziarie | 0,00 | 0,00 | 0,00 | 0,00 | 0,00 |
| | | previsione di competenza | | 0,00 | 0,00 | 0,00 |
| | | di cui già impegnato | | 0,00 | 0,00 | 0,00 |
| Totale Programma 3 | Gestione economica, finanziaria, programmazione e provveditorato | 891.963,90 | 4.046.724,95 | 4.683.199,32 | 3.306.062,15 | 3.231.242,94 |
| | | previsione di competenza | | 15.610,44 | 0,00 | 0,00 |
| | | di cui già impegnato | | 0,00 | 0,00 | 0,00 |
| 1.04 Programma 4 | Gestione delle entrate tributarie e servizi fiscali | 1.356.319,37 | 1.892.524,27 | 1.001.221,05 | 1.008.171,57 | 980.901,53 |
| | | Spese correnti | | 10.000,00 | 42.387,73 | 0,00 |
| | | previsione di competenza | | 10.319,51 | 0,00 | 0,00 |
| Titolo 1 | Spese correnti | | | 980.901,54 | 0,00 | 0,00 |
| | | di cui fondo pluriennale vincolato | | 0,00 | 0,00 | 0,00 |
| | | previsione di competenza | | 0,00 | 0,00 | 0,00 |
| Titolo 2 | Spese in conto capitale | 0,00 | 0,00 | 0,00 | 0,00 | 0,00 |
| | | previsione di competenza | | 0,00 | 0,00 | 0,00 |
| | | di cui già impegnato | | 0,00 | 0,00 | 0,00 |
| Totale Programma 4 | Gestione delle entrate tributarie e servizi fiscali | 1.356.319,37 | 1.892.524,27 | 1.001.221,05 | 1.008.171,57 | 980.901,53 |
| | | previsione di competenza | | 10.000,00 | 42.387,73 | 0,00 |
| | | di cui già impegnato | | 10.319,51 | 0,00 | 0,00 |
| 1.05 Programma 5 | Gestione dei beni demaniali e patrimoniali | | | 980.901,54 | 0,00 | 0,00 |
| | | | | 0,00 | 0,00 | 0,00 |
| | | | | 0,00 | 0,00 | 0,00 |



SPESE

| MISSIONE PROGRAMMA, TITOLO | DENOMINAZIONE | RESIDUI PRESUNTIVI AL TERMINO DELL'ESERCIZIO PRECEDENTE QUELLO CUI SI RIFERISCE IL BILANCIO | PREVISIONI DEFINITIVE DELL'ANNO PRECEDENTE QUELLO CUI SI RIFERISCE IL BILANCIO | PREVISIONI ANNO | | |
|---|-------------------------|---|---|---------------------|---------------------|---------------------|
| | | | | 2015 | 2016 | 2017 |
| Titolo 1 | Spese correnti | 171.439,34 | 921.456,31 | 837.874,90 | 813.248,02 | 813.248,02 |
| | | previsione di competenza di cui già impegnato | | 30.000,00 | 0,00 | 0,00 |
| | | di cui fondo pluriennale vincolato | 0,00 | 0,00 | 0,00 | 0,00 |
| | | previsione di cassa | 0,00 | 807.874,90 | | |
| Titolo 2 | Spese in conto capitale | 2.438.880,16 | 923.293,38 | 1.189.500,00 | 1.549.000,00 | 1.065.000,00 |
| | | previsione di competenza di cui già impegnato | | 0,00 | 0,00 | 0,00 |
| | | di cui fondo pluriennale vincolato | 0,00 | 0,00 | 0,00 | 0,00 |
| | | previsione di cassa | 0,00 | 1.849.301,54 | | |
| Totale Programma 5 Gestione dei beni demaniali e patrimoniali | | 2.610.319,50 | 1.844.749,69 | 2.027.374,90 | 2.362.248,02 | 1.878.248,02 |
| | | di cui già impegnato | | 30.000,00 | 0,00 | 0,00 |
| | | di cui fondo pluriennale vincolato | 0,00 | 0,00 | 0,00 | 0,00 |
| | | previsione di cassa | 0,00 | 2.657.176,44 | | |
| 1.06 Programma 6 Ufficio tecnico | | | | | | |
| Titolo 1 | Spese correnti | 404.365,96 | 2.152.213,25 | 2.055.106,08 | 2.029.539,13 | 1.983.673,84 |
| | | previsione di competenza di cui già impegnato | | 21.327,84 | 0,00 | 0,00 |
| | | di cui fondo pluriennale vincolato | 3.327,84 | 0,00 | 0,00 | 0,00 |
| | | previsione di cassa | 0,00 | 2.029.055,82 | | |
| Titolo 2 | Spese in conto capitale | 4.274.728,05 | 1.624.305,68 | 532.900,00 | 265.000,00 | 1.050.000,00 |
| | | previsione di competenza di cui già impegnato | | 0,00 | 0,00 | 0,00 |
| | | di cui fondo pluriennale vincolato | 0,00 | 0,00 | 0,00 | 0,00 |
| | | previsione di cassa | 0,00 | 3.006.999,43 | | |
| Totale Programma 6 Ufficio tecnico | | 4.679.094,01 | 3.776.518,93 | 2.588.006,08 | 2.294.539,13 | 3.033.673,84 |
| | | di cui già impegnato | | 21.327,84 | 0,00 | 0,00 |
| | | di cui fondo pluriennale vincolato | 3.327,84 | 0,00 | 0,00 | 0,00 |
| | | previsione di cassa | 0,00 | 5.036.055,25 | | |
| 1.07 Programma 7 Elezioni e consultazioni popolari - Anagrafe e stato civile | | | | | | |
| Titolo 1 | Spese correnti | 292.824,08 | 1.828.352,80 | 1.524.858,77 | 1.459.666,46 | 1.659.496,59 |
| | | previsione di competenza di cui già impegnato | | 13.233,34 | 0,00 | 0,00 |
| | | di cui fondo pluriennale vincolato | 233,34 | 0,00 | 0,00 | 0,00 |
| | | previsione di cassa | 0,00 | 1.511.469,53 | | |



BILANCIO DI PREVISIONE

Città di Asti

SPESE

Esercizio: 2015

| MISSIONE PROGRAMMA, TITOLO | DENOMINAZIONE | RESIDUI PRESUNTI AL TERMINO DELL'ESERCIZIO PRECEDENTE QUELLO CUI SI RIFERISCE IL BILANCIO | PREVISIONI DEFINITIVE DELL'ANNO PRECEDENTE QUELLO CUI SI RIFERISCE IL BILANCIO | PREVISIONI ANNO | | |
|--|--|---|---|-----------------|--------------|--------------|
| | | | | 2015 | 2016 | 2017 |
| Titolo 2 | Spese in conto capitale | 0,00 | 0,00 | 0,00 | 0,00 | 0,00 |
| | di cui già impegnato | | | 0,00 | 0,00 | 0,00 |
| | di cui fondo pluriennale vincolato | | | 0,00 | 0,00 | 0,00 |
| | previsione di cassa | | | 0,00 | | |
| Totale Programma 7 Elezioni e consultazioni popolari - Anagrafe e stato civile | | 292.824,08 | 1.828.352,80 | 1.524.858,77 | 1.459.666,46 | 1.659.496,59 |
| | | | | 13.233,34 | 0,00 | 0,00 |
| | | | | 0,00 | 0,00 | 0,00 |
| | | | | 1.511.469,53 | | |
| | | | | | | |
| 1.08 Programma 8 | Statistica e sistemi informativi | | | | | |
| | Spese correnti | 274.388,84 | 560.327,87 | 518.983,41 | 539.848,38 | 497.917,78 |
| | di cui già impegnato | | | 0,00 | 0,00 | 0,00 |
| | di cui fondo pluriennale vincolato | | | 0,00 | 0,00 | 0,00 |
| Titolo 2 | Spese in conto capitale | 850.763,41 | 161.613,62 | 518.983,41 | 50.000,00 | 50.000,00 |
| | di cui già impegnato | | | 50.000,00 | 0,00 | 0,00 |
| | di cui fondo pluriennale vincolato | | | 0,00 | 0,00 | 0,00 |
| | previsione di cassa | | | 437.200,54 | | |
| Totale Programma 8 Statistica e sistemi informativi | | 1.125.152,25 | 721.941,49 | 568.983,41 | 589.848,38 | 547.917,78 |
| | | | | 0,00 | 0,00 | 0,00 |
| | | | | 0,00 | 0,00 | 0,00 |
| | | | | 956.183,95 | | |
| | | | | | | |
| 1.09 Programma 9 | Assistenza tecnico-amministrativa agli enti locali | | | | | |
| | Spese correnti | 0,00 | 0,00 | 0,00 | 0,00 | 0,00 |
| | di cui già impegnato | | | 0,00 | 0,00 | 0,00 |
| | di cui fondo pluriennale vincolato | | | 0,00 | 0,00 | 0,00 |
| Titolo 1 | Spese in conto capitale | 0,00 | 0,00 | 0,00 | 0,00 | 0,00 |
| | di cui già impegnato | | | 0,00 | 0,00 | 0,00 |
| | di cui fondo pluriennale vincolato | | | 0,00 | 0,00 | 0,00 |
| | previsione di cassa | | | 0,00 | | |
| Titolo 2 | | 0,00 | 0,00 | 0,00 | 0,00 | 0,00 |
| | | | | 0,00 | 0,00 | 0,00 |
| | | | | 0,00 | 0,00 | 0,00 |
| | | | | 0,00 | 0,00 | 0,00 |



BILANCIO DI PREVISIONE

Città di Asti

SPESE

Esercizio: 2015

| MISSIONE PROGRAMMA, TITOLO | DENOMINAZIONE | RESIDUI PRESUNTI AL TERMINE DELL'ESERCIZIO PRECEDENTE QUELLO CUI SI RIFERISCE IL BILANCIO | PREVISIONI DEFINITIVE DELL'ANNO PRECEDENTE QUELLO CUI SI RIFERISCE IL BILANCIO | PREVISIONI ANNO | | |
|--|---|---|---|-----------------|--------------|--------------|
| | | | | 2015 | 2016 | 2017 |
| Totale Programma 9 Assistenza tecnico-amministrativa agli enti locali | | | | 0,00 | 0,00 | 0,00 |
| | | | | | 0,00 | 0,00 |
| | | | | | 0,00 | 0,00 |
| | | | | | 0,00 | 0,00 |
| | | | | | 0,00 | 0,00 |
| Totale Programma 10 | | | | | | |
| 1.10 | Risorse umane | | | | | |
| Titolo 1 | Spese correnti | 1.062.622,07 | 2.161.489,51 | 1.935.908,51 | 1.905.794,95 | 1.819.051,99 |
| | | | | 19.594,38 | 0,00 | 0,00 |
| | | | 1.322,38 | 0,00 | 0,00 | 0,00 |
| | | | 0,00 | 1.916.814,13 | | |
| Titolo 2 | Spese in conto capitale | 0,00 | 0,00 | 0,00 | 0,00 | 0,00 |
| | | | | 0,00 | 0,00 | 0,00 |
| | | | 0,00 | 0,00 | 0,00 | 0,00 |
| | | | 0,00 | 0,00 | | |
| Totale Programma 10 | | | | | | |
| | | 1.062.622,07 | 2.161.489,51 | 1.935.908,51 | 1.905.794,95 | 1.819.051,99 |
| | | | | 19.594,38 | 0,00 | 0,00 |
| | | | 1.322,38 | 0,00 | 0,00 | 0,00 |
| | | | 0,00 | 1.916.814,13 | | |
| Totale Programma 11 | | | | | | |
| 1.11 | Altri servizi generali | | | | | |
| Titolo 1 | Spese correnti | 422.678,75 | 1.376.519,41 | 1.116.367,30 | 1.084.545,15 | 1.084.545,15 |
| | | | | 32.831,06 | 0,00 | 0,00 |
| | | | 27.566,57 | 0,00 | 0,00 | 0,00 |
| | | | 0,00 | 1.083.535,94 | | |
| Titolo 2 | Spese in conto capitale | 57.213,45 | 9.101,70 | 0,00 | 0,00 | 0,00 |
| | | | | 0,00 | 0,00 | 0,00 |
| | | | 0,00 | 0,00 | 0,00 | 0,00 |
| | | | 0,00 | 0,00 | | |
| Totale Programma 11 | | | | | | |
| | | 479.892,20 | 1.385.621,11 | 1.116.367,30 | 1.084.545,15 | 1.084.545,15 |
| | | | | 32.831,06 | 0,00 | 0,00 |
| | | | 27.566,57 | 0,00 | 0,00 | 0,00 |
| | | | 0,00 | 1.083.535,94 | | |
| Totale Programma 12 | | | | | | |
| 1.12 | Politica regionale unitaria per i servizi istituzionali, generali e di gestione (solo per le Regioni) | | | | | |



BILANCIO DI PREVISIONE

Città di Asti

SPESE

Esercizio: 2015

| MISSIONE PROGRAMMA, TITOLO | DENOMINAZIONE | RESIDUI PRESUNTI AL TERMINO DELL'ESERCIZIO PRECEDENTE QUELLO CUI SI RIFERISCE IL BILANCIO | PREVISIONI DEFINITIVE DELL'ANNO PRECEDENTE QUELLO CUI SI RIFERISCE IL BILANCIO | PREVISIONI ANNO | | |
|---|---|---|---|-----------------|---------------|---------------|
| | | | | 2015 | 2016 | 2017 |
| Titolo 1 | Spese correnti | 0,00 | 0,00 | 0,00 | 0,00 | 0,00 |
| | | previsione di competenza | | 0,00 | 0,00 | 0,00 |
| | | di cui già impegnato | | 0,00 | 0,00 | 0,00 |
| | | di cui fondo pluriennale vincolato | 0,00 | 0,00 | 0,00 | |
| Titolo 2 | Spese in conto capitale | 0,00 | 0,00 | 0,00 | 0,00 | 0,00 |
| | | previsione di competenza | | 0,00 | 0,00 | 0,00 |
| | | di cui già impegnato | | 0,00 | 0,00 | 0,00 |
| | | di cui fondo pluriennale vincolato | 0,00 | 0,00 | 0,00 | |
| Totale Programma 12 | | 0,00 | 0,00 | 0,00 | 0,00 | 0,00 |
| Politica regionale unitaria per i servizi istituzionali, generali e di gestione (solo per le Regioni) | | | 0,00 | 0,00 | 0,00 | 0,00 |
| Totale Missione 1 | Servizi istituzionali, generali e di gestione | 0,00 | 0,00 | 0,00 | 0,00 | 0,00 |
| | | previsione di competenza | | 0,00 | 0,00 | 0,00 |
| | | di cui già impegnato | | 0,00 | 0,00 | 0,00 |
| | | di cui fondo pluriennale vincolato | 0,00 | 0,00 | 0,00 | |
| Totale Missione 1 | | 0,00 | 0,00 | 0,00 | 0,00 | 0,00 |
| Servizi istituzionali, generali e di gestione | | | 0,00 | 0,00 | 0,00 | 0,00 |
| Totale Missione 1 | Servizi istituzionali, generali e di gestione | 12.908.801,48 | 19.647.146,84 | 17.174.102,06 | 15.671.545,71 | 15.895.747,74 |
| | | previsione di competenza | | 179.580,58 | 42.387,73 | 0,00 |
| | | di cui già impegnato | | 10.319,51 | 0,00 | 0,00 |
| | | di cui fondo pluriennale vincolato | 49.351,10 | 19.890.047,90 | 0,00 | 0,00 |
| Totale Missione 1 | | 0,00 | 0,00 | 0,00 | 0,00 | 0,00 |
| Servizi istituzionali, generali e di gestione | | | 0,00 | 0,00 | 0,00 | 0,00 |



BILANCIO DI PREVISIONE

Città di Asti

SPESE

Esercizio: 2015

| MISSIONE PROGRAMMA, TITOLO | DENOMINAZIONE | RESIDUI PRESUNTI AL TERMINE DELL'ESERCIZIO PRECEDENTE QUELLO CUI SI RIFERISCE IL BILANCIO | PREVISIONI DEFINITIVE DELL'ANNO PRECEDENTE QUELLO CUI SI RIFERISCE IL BILANCIO | PREVISIONI ANNO | | |
|---|--|---|---|-----------------|------------|------------|
| | | | | 2015 | 2016 | 2017 |
| Missione 2 Giustizia | | | | | | |
| 2.01 Programma 1 | Uffici giudiziari | | | | | |
| Titolo 1 | Spese correnti | 239.089,84 | 651.953,02 | 602.034,91 | 122.718,75 | 122.718,75 |
| | di cui già impegnato | | | 0,00 | 0,00 | 0,00 |
| | di cui fondo pluriennale vincolato | | 0,00 | 0,00 | 0,00 | 0,00 |
| Titolo 2 | Spese in conto capitale | 3.776,44 | 3.776,44 | 602.034,91 | | |
| | di cui già impegnato | | | 1.235.096,94 | 0,00 | 0,00 |
| | di cui fondo pluriennale vincolato | | 0,00 | 1.235.096,94 | 0,00 | 0,00 |
| | di cui fondo pluriennale vincolato | | 0,00 | 0,00 | 0,00 | 0,00 |
| Totale Programma 1 Uffici giudiziari | | | | 1.837.131,85 | 122.718,75 | 122.718,75 |
| | | | | 1.235.096,94 | 0,00 | 0,00 |
| | | | | 0,00 | 0,00 | 0,00 |
| | | | | 602.034,91 | | |
| 2.02 Programma 2 | Casa circondariale e altri servizi | | | | | |
| Titolo 1 | Spese correnti | 0,00 | 0,00 | 0,00 | 0,00 | 0,00 |
| | di cui già impegnato | | | 0,00 | 0,00 | 0,00 |
| | di cui fondo pluriennale vincolato | | 0,00 | 0,00 | 0,00 | 0,00 |
| Titolo 2 | Spese in conto capitale | 0,00 | 0,00 | 0,00 | 0,00 | 0,00 |
| | di cui già impegnato | | | 0,00 | 0,00 | 0,00 |
| | di cui fondo pluriennale vincolato | | 0,00 | 0,00 | 0,00 | 0,00 |
| | di cui fondo pluriennale vincolato | | 0,00 | 0,00 | 0,00 | 0,00 |
| Totale Programma 2 Casa circondariale e altri servizi | | | | 0,00 | 0,00 | 0,00 |
| | | | | 0,00 | 0,00 | 0,00 |
| | | | | 0,00 | 0,00 | 0,00 |
| | | | | 0,00 | 0,00 | 0,00 |
| 2.03 Programma 3 | Politica regionale unitaria per la giustizia (solo per le Regioni) | | | | | |
| | | | | 0,00 | 0,00 | 0,00 |
| | | | | 0,00 | 0,00 | 0,00 |
| | | | | 0,00 | 0,00 | 0,00 |



BILANCIO DI PREVISIONE

Città di Asti

SPESE

Esercizio: 2015

| MISSIONE PROGRAMMA, TITOLO | DENOMINAZIONE | RESIDUI PRESUNTI AL TERMINE DELL'ESERCIZIO PRECEDENTE QUELLO CUI SI RIFERISCE IL BILANCIO | PREVISIONI DEFINITIVE DELL'ANNO PRECEDENTE QUELLO CUI SI RIFERISCE IL BILANCIO | PREVISIONI ANNO | | |
|--|-------------------------|---|---|-----------------|------------|------------|
| | | | | 2015 | 2016 | 2017 |
| Titolo 1 | Spese correnti | 0,00 previsione di competenza | 0,00 | 0,00 | 0,00 | 0,00 |
| | | di cui già impegnato | | 0,00 | 0,00 | 0,00 |
| | | di cui fondo pluriennale vincolato | 0,00 | 0,00 | 0,00 | 0,00 |
| | | previsione di cassa | 0,00 | | | |
| Titolo 2 | Spese in conto capitale | 0,00 previsione di competenza | 0,00 | 0,00 | 0,00 | 0,00 |
| | | di cui già impegnato | | 0,00 | 0,00 | 0,00 |
| | | di cui fondo pluriennale vincolato | 0,00 | 0,00 | 0,00 | 0,00 |
| | | previsione di cassa | 0,00 | | | |
| Totale Programma 3 Politica regionale unitaria per la giustizia (solo per le Regioni) | | | 0,00 | 0,00 | 0,00 | 0,00 |
| Totale Missione 2 | Giustizia | 242.866,28 previsione di competenza | 655.729,46 | 1.837.131,85 | 122.718,75 | 122.718,75 |
| | | di cui già impegnato | | 1.235.096,94 | 0,00 | 0,00 |
| | | di cui fondo pluriennale vincolato | 0,00 | 0,00 | 0,00 | 0,00 |
| | | previsione di cassa | 0,00 | 602.034,91 | | |



BILANCIO DI PREVISIONE

Città di Asti

SPESE

Esercizio: 2015

| MISSIONE PROGRAMMA, TITOLO | DENOMINAZIONE | RESIDUI PRESUNTI AL TERMINE DELL'ESERCIZIO PRECEDENTE QUELLO CUI SI RIFERISCE IL BILANCIO | PREVISIONI DEFINITIVE DELL'ANNO PRECEDENTE QUELLO CUI SI RIFERISCE IL BILANCIO | PREVISIONI ANNO | | |
|--|--|---|---|-----------------|--------------|--------------|
| | | | | 2015 | 2016 | 2017 |
| Missione 3 Ordine pubblico e sicurezza | | | | | | |
| 3.01 Programma 1 | Polizia locale e amministrativa | | | | | |
| Titolo 1 | Spese correnti | 749.171,16 | 3.952.271,87 | 3.479.552,02 | 3.470.701,89 | 3.485.819,58 |
| | | | | 15.610,44 | 0,00 | 0,00 |
| | | | | 0,00 | 0,00 | 0,00 |
| | | | | 3.334.631,25 | | |
| Titolo 2 | Spese in conto capitale | 12.370,74 | 30.000,00 | 130.000,00 | 0,00 | 0,00 |
| | | | | 0,00 | 0,00 | 0,00 |
| | | | | 0,00 | 0,00 | 0,00 |
| Titolo 3 | Spese per incremento di attività finanziarie | 0,00 | 0,00 | 0,00 | 0,00 | 0,00 |
| | | | | 0,00 | 0,00 | 0,00 |
| | | | | 0,00 | 0,00 | 0,00 |
| Totale Programma 1 Polizia locale e amministrativa | | | | | | |
| | | 761.541,90 | 3.982.271,87 | 3.609.552,02 | 3.470.701,89 | 3.485.819,58 |
| | | | | 15.610,44 | 0,00 | 0,00 |
| | | | 211,64 | 0,00 | 0,00 | 0,00 |
| | | | 0,00 | 3.334.631,25 | | |
| 3.02 Programma 2 Sistema integrato di sicurezza urbana | | | | | | |
| Titolo 1 | Spese correnti | 0,00 | 0,00 | 0,00 | 0,00 | 0,00 |
| | | | | 0,00 | 0,00 | 0,00 |
| | | | | 0,00 | 0,00 | 0,00 |
| Titolo 2 | Spese in conto capitale | 0,00 | 0,00 | 0,00 | 0,00 | 0,00 |
| | | | | 0,00 | 0,00 | 0,00 |
| | | | | 0,00 | 0,00 | 0,00 |
| Titolo 3 | Spese per incremento di attività finanziarie | 0,00 | 0,00 | 0,00 | 0,00 | 0,00 |
| | | | | 0,00 | 0,00 | 0,00 |
| | | | | 0,00 | 0,00 | 0,00 |



BILANCIO DI PREVISIONE

Città di Asti

SPESE

Esercizio: 2015

| MISSIONE PROGRAMMA, TITOLO | DENOMINAZIONE | RESIDUI PRESUNTI AL TERMINE DELL'ESERCIZIO PRECEDENTE QUELLO CUI SI RIFERISCE IL BILANCIO | PREVISIONI DEFINITIVE DELL'ANNO PRECEDENTE QUELLO CUI SI RIFERISCE IL BILANCIO | PREVISIONI ANNO | | |
|---|--|---|---|-----------------|--------------|--------------|
| | | | | 2015 | 2016 | 2017 |
| Totale Programma 2 Sistema integrato di sicurezza urbana | | | | 0,00 | 0,00 | 0,00 |
| | | 0,00 previsione di competenza | 0,00 | 0,00 | 0,00 | 0,00 |
| | | di cui già impegnato | | 0,00 | 0,00 | 0,00 |
| | | di cui fondo pluriennale vincolato | 0,00 | 0,00 | 0,00 | 0,00 |
| | | previsione di cassa | 0,00 | 0,00 | | |
| 3.03 Programma 3 Politica regionale unitaria per l'ordine pubblico e la sicurezza (solo per le Regioni) | | | | | | |
| Titolo 1 | Spese correnti | 0,00 previsione di competenza | 0,00 | 0,00 | 0,00 | 0,00 |
| | | di cui già impegnato | | 0,00 | 0,00 | 0,00 |
| | | di cui fondo pluriennale vincolato | 0,00 | 0,00 | 0,00 | 0,00 |
| | | previsione di cassa | 0,00 | 0,00 | | |
| Titolo 2 | Spese in conto capitale | 0,00 previsione di competenza | 0,00 | 0,00 | 0,00 | 0,00 |
| | | di cui già impegnato | | 0,00 | 0,00 | 0,00 |
| | | di cui fondo pluriennale vincolato | 0,00 | 0,00 | 0,00 | 0,00 |
| | | previsione di cassa | 0,00 | 0,00 | | |
| Titolo 3 | Spese per incremento di attività finanziarie | 0,00 previsione di competenza | 0,00 | 0,00 | 0,00 | 0,00 |
| | | di cui già impegnato | | 0,00 | 0,00 | 0,00 |
| | | di cui fondo pluriennale vincolato | 0,00 | 0,00 | 0,00 | 0,00 |
| | | previsione di cassa | 0,00 | 0,00 | | |
| Totale Programma 3 Politica regionale unitaria per l'ordine pubblico e la sicurezza (solo per le Regioni) | | | | 0,00 | 0,00 | 0,00 |
| | | 0,00 previsione di competenza | 0,00 | 0,00 | 0,00 | 0,00 |
| | | di cui già impegnato | | 0,00 | 0,00 | 0,00 |
| | | di cui fondo pluriennale vincolato | 0,00 | 0,00 | 0,00 | 0,00 |
| | | previsione di cassa | 0,00 | 0,00 | | |
| Totale Missione 3 Ordine pubblico e sicurezza | | | | 3.982.271,87 | 3.609.552,02 | 3.470.701,89 |
| | | | | | 15.610,44 | 0,00 |
| | | | | 211,64 | 0,00 | 0,00 |
| | | | | 0,00 | 3.334.631,25 | |
| Totale Missione 3 | | | | | 3.609.552,02 | 3.485.819,58 |



BILANCIO DI PREVISIONE

Città di Asti

SPESE

Esercizio: 2015

| MISSIONE PROGRAMMA, TITOLO | DENOMINAZIONE | RESIDUI PRESUNTI AL TERMINE DELL'ESERCIZIO PRECEDENTE QUELLO CUI SI RIFERISCE IL BILANCIO | PREVISIONI DEFINITIVE DELL'ANNO PRECEDENTE QUELLO CUI SI RIFERISCE IL BILANCIO | PREVISIONI ANNO | | |
|---|--|---|---|-----------------|--------------|--------------|
| | | | | 2015 | 2016 | 2017 |
| Missione 4 Istruzione e diritto allo studio | | | | | | |
| 4.01 Programma 1 | Istruzione prescolastica | | | | | |
| Titolo 1 | Spese correnti | 185.549,77 | 381.276,65 | 282.106,69 | 282.106,69 | 282.106,69 |
| | di cui già impegnato | | | 0,00 | 0,00 | 0,00 |
| | di cui fondo pluriennale vincolato | | 0,00 | 0,00 | 0,00 | 0,00 |
| Titolo 2 | Spese in conto capitale | 77.295,93 | 145.093,10 | 282.106,69 | | |
| | di cui già impegnato | | | 617.000,00 | 185.000,00 | 150.000,00 |
| | di cui fondo pluriennale vincolato | | 0,00 | 0,00 | 0,00 | 0,00 |
| Titolo 3 | Spese per incremento di attività finanziarie | 0,00 | 0,00 | 73.557,01 | 0,00 | 0,00 |
| | di cui già impegnato | | | 0,00 | 0,00 | 0,00 |
| | di cui fondo pluriennale vincolato | | 0,00 | 0,00 | 0,00 | 0,00 |
| Totale Programma 1 Istruzione prescolastica | | | | 899.106,69 | 467.106,69 | 432.106,69 |
| | | | | 0,00 | 0,00 | 0,00 |
| | | | | 0,00 | 0,00 | 0,00 |
| | | | | 355.663,70 | | |
| 4.02 Programma 2 | Altri ordini di istruzione non universitaria | | | | | |
| Titolo 1 | Spese correnti | 1.242.326,50 | 1.779.193,15 | 1.419.818,77 | 1.400.584,77 | 1.400.584,77 |
| | di cui già impegnato | | | 0,00 | 0,00 | 0,00 |
| | di cui fondo pluriennale vincolato | | 0,00 | 0,00 | 0,00 | 0,00 |
| Titolo 2 | Spese in conto capitale | 96.036,73 | 401.035,11 | 1.489.818,77 | | |
| | di cui già impegnato | | | 1.193.000,00 | 3.106.000,00 | 1.350.000,00 |
| | di cui fondo pluriennale vincolato | | 0,00 | 0,00 | 0,00 | 0,00 |
| Titolo 3 | Spese per incremento di attività finanziarie | 0,00 | 0,00 | 0,00 | 0,00 | 0,00 |
| | di cui già impegnato | | | 0,00 | 0,00 | 0,00 |
| | di cui fondo pluriennale vincolato | | 0,00 | 0,00 | 0,00 | 0,00 |



BILANCIO DI PREVISIONE

Città di Asti

SPESE

Esercizio: 2015

| MISSIONE PROGRAMMA, TITOLO | DENOMINAZIONE | RESIDUI PRESUNTI AL TERMINE DELL'ESERCIZIO PRECEDENTE QUELLO CUI SI RIFERISCE IL BILANCIO | PREVISIONI DEFINITIVE DELL'ANNO PRECEDENTE QUELLO CUI SI RIFERISCE IL BILANCIO | PREVISIONI ANNO 2015 | PREVISIONI ANNO 2016 | PREVISIONI ANNO 2017 |
|---|--|---|---|-------------------------|-------------------------|-------------------------|
| Totale Programma 2 Altri ordini di istruzione non universitaria | | 1.338.363,23 | 2.180.228,26 | 2.612.818,77 | 4.506.584,77 | 2.750.584,77 |
| | | | | 0,00 | 0,00 | 0,00 |
| | | | | 0,00 | 0,00 | 0,00 |
| | | | | 0,00 | 0,00 | 0,00 |
| | | | | 1.489.818,77 | 0,00 | 0,00 |
| 4.03 Programma 3 | Edilizia scolastica (solo per le Regioni) | | | | | |
| TITOLO 1 | Spese correnti | 0,00 | 0,00 | 0,00 | 0,00 | 0,00 |
| | | | | 0,00 | 0,00 | 0,00 |
| | | | | 0,00 | 0,00 | 0,00 |
| | | | | 0,00 | 0,00 | 0,00 |
| TITOLO 2 | Spese in conto capitale | 0,00 | 0,00 | 0,00 | 0,00 | 0,00 |
| | | | | 0,00 | 0,00 | 0,00 |
| | | | | 0,00 | 0,00 | 0,00 |
| TITOLO 3 | Spese per l'incremento di attività finanziarie | 0,00 | 0,00 | 0,00 | 0,00 | 0,00 |
| | | | | 0,00 | 0,00 | 0,00 |
| | | | | 0,00 | 0,00 | 0,00 |
| | | | | 0,00 | 0,00 | 0,00 |
| Totale Programma 3 Edilizia scolastica (solo per le Regioni) | | 0,00 | 0,00 | 0,00 | 0,00 | 0,00 |
| | | | | 0,00 | 0,00 | 0,00 |
| | | | | 0,00 | 0,00 | 0,00 |
| 4.04 Programma 4 | Istruzione universitaria | | | | | |
| TITOLO 1 | Spese correnti | 247.061,20 | 247.061,20 | 230.015,20 | 230.015,20 | 230.015,20 |
| | | | | 0,00 | 0,00 | 0,00 |
| | | | | 0,00 | 0,00 | 0,00 |
| | | | | 230.015,20 | 0,00 | 0,00 |
| TITOLO 2 | Spese in conto capitale | 0,00 | 464.249,20 | 1.168.388,33 | 0,00 | 0,00 |
| | | | | 0,00 | 0,00 | 0,00 |
| | | | | 0,00 | 0,00 | 0,00 |
| | | | | 0,00 | 0,00 | 0,00 |



BILANCIO DI PREVISIONE

Città di Asti

SPESE

Esercizio: 2015

| MISSIONE PROGRAMMA, TITOLO | DENOMINAZIONE | RESIDUI PRESUNTI AL TERMINE DELL'ESERCIZIO PRECEDENTE QUELLO CUI SI RIFERISCE IL BILANCIO | PREVISIONI DEFINITIVE DELL'ANNO PRECEDENTE QUELLO CUI SI RIFERISCE IL BILANCIO | PREVISIONI ANNO | | |
|--|--|---|---|-----------------|--------------|--------------|
| | | | | 2015 | 2016 | 2017 |
| Titolo 3 | Spese per incremento di attività finanziarie | 0,00 | 0,00 | 0,00 | 0,00 | 0,00 |
| | di cui già impegnato | | | 0,00 | 0,00 | 0,00 |
| | di cui fondo pluriennale vincolato | | 0,00 | 0,00 | 0,00 | 0,00 |
| | previsione di cassa | | 0,00 | 0,00 | | |
| Totale Programma 4 Istruzione universitaria | | 247.061,20 | 711.310,40 | 1.398.403,53 | 230.015,20 | 230.015,20 |
| 4.05 Programma 5 Istruzione tecnica superiore | | | | | | |
| Titolo 1 | Spese correnti | 0,00 | 0,00 | 0,00 | 0,00 | 0,00 |
| | di cui già impegnato | | | 0,00 | 0,00 | 0,00 |
| | di cui fondo pluriennale vincolato | | 0,00 | 0,00 | 0,00 | 0,00 |
| Titolo 2 | Spese in conto capitale | 0,00 | 0,00 | 0,00 | 0,00 | 0,00 |
| | di cui già impegnato | | | 0,00 | 0,00 | 0,00 |
| | di cui fondo pluriennale vincolato | | 0,00 | 0,00 | 0,00 | 0,00 |
| Titolo 3 | Spese per incremento di attività finanziarie | 0,00 | 0,00 | 0,00 | 0,00 | 0,00 |
| | di cui già impegnato | | | 0,00 | 0,00 | 0,00 |
| | di cui fondo pluriennale vincolato | | 0,00 | 0,00 | 0,00 | 0,00 |
| Totale Programma 5 Istruzione tecnica superiore | | 0,00 | 0,00 | 0,00 | 0,00 | 0,00 |
| 4.06 Programma 6 Servizi ausiliari all'istruzione | | | | | | |
| Titolo 1 | Spese correnti | 402.136,32 | 1.359.517,35 | 1.040.088,33 | 1.106.950,37 | 1.074.283,97 |
| | di cui già impegnato | | | 7.736,68 | 0,00 | 0,00 |
| | di cui fondo pluriennale vincolato | | 97,42 | 0,00 | 0,00 | 0,00 |
| | previsione di cassa | | 0,00 | 1.032.351,65 | | |



BILANCIO DI PREVISIONE

Città di Asti

SPESE

Esercizio: 2015

| MISSIONE PROGRAMMA, TITOLO | DENOMINAZIONE | RESIDUI PRESUNTI AL TERMINE DELL'ESERCIZIO PRECEDENTE QUELLO CUI SI RIFERISCE IL BILANCIO | PREVISIONI DEFINITIVE DELL'ANNO PRECEDENTE QUELLO CUI SI RIFERISCE IL BILANCIO | PREVISIONI ANNO | | |
|---|--|---|---|---------------------|---------------------|---------------------|
| | | | | 2015 | 2016 | 2017 |
| Titolo 2 | Spese in conto capitale | 1.273,40 | 121.260,00 | 0,00 | 0,00 | 150.000,00 |
| | | previsione di competenza | | 0,00 | 0,00 | 0,00 |
| | | di cui già impegnato | | | | |
| | | di cui fondo pluriennale vincolato | 0,00 | 0,00 | 0,00 | |
| Titolo 3 | Spese per incremento di attività finanziarie | 0,00 | 0,00 | 0,00 | 0,00 | 0,00 |
| | | previsione di competenza | | 0,00 | 0,00 | 0,00 |
| | | di cui già impegnato | | | | |
| | | di cui fondo pluriennale vincolato | 0,00 | 0,00 | 0,00 | |
| | | | | 0,00 | 0,00 | 0,00 |
| | | | | 0,00 | | |
| Totale Programma 6 Servizi ausiliari all'istruzione | | | | 1.040.088,33 | 1.106.950,37 | 1.224.283,97 |
| | | | | 7.736,68 | 0,00 | 0,00 |
| | | | | 97,42 | 0,00 | 0,00 |
| | | | | 1.032.351,65 | | |
| 4.07 Programma 7 Diritto allo studio | | | | | | |
| Titolo 1 | Spese correnti | 0,00 | 0,00 | 0,00 | 0,00 | 0,00 |
| | | previsione di competenza | | 0,00 | 0,00 | 0,00 |
| | | di cui già impegnato | | | | |
| | | di cui fondo pluriennale vincolato | 0,00 | 0,00 | 0,00 | |
| Titolo 2 | Spese in conto capitale | 0,00 | 0,00 | 0,00 | 0,00 | 0,00 |
| | | previsione di competenza | | 0,00 | 0,00 | 0,00 |
| | | di cui già impegnato | | | | |
| | | di cui fondo pluriennale vincolato | 0,00 | 0,00 | 0,00 | |
| Titolo 3 | Spese per incremento di attività finanziarie | 0,00 | 0,00 | 0,00 | 0,00 | 0,00 |
| | | previsione di competenza | | 0,00 | 0,00 | 0,00 |
| | | di cui già impegnato | | | | |
| | | di cui fondo pluriennale vincolato | 0,00 | 0,00 | 0,00 | |
| | | | | 0,00 | 0,00 | 0,00 |
| | | | | 0,00 | | |
| Totale Programma 7 Diritto allo studio | | | | 0,00 | 0,00 | 0,00 |
| | | | | 0,00 | 0,00 | 0,00 |
| | | | | 0,00 | 0,00 | 0,00 |
| | | | | 0,00 | 0,00 | 0,00 |
| 4.08 Programma 8 Politica regionale unitaria per l'istruzione e il diritto allo studio (solo per le Regioni) | | | | | | |
| | | | | 0,00 | 0,00 | 0,00 |
| | | | | 0,00 | 0,00 | 0,00 |
| | | | | 0,00 | 0,00 | 0,00 |
| | | | | 0,00 | 0,00 | 0,00 |



BILANCIO DI PREVISIONE

Città di Asti

SPESE

Esercizio: 2015

| MISSIONE PROGRAMMA, TITOLO | DENOMINAZIONE | RESIDUI PRESUNTI AL TERMINE DELL'ESERCIZIO PRECEDENTE QUELLO CUI SI RIFERISCE IL BILANCIO | PREVISIONI DEFINITIVE DELL'ANNO PRECEDENTE QUELLO CUI SI RIFERISCE IL BILANCIO | PREVISIONI ANNO | | |
|-------------------------------|---|---|---|-----------------|--------------|--------------|
| | | | | 2015 | 2016 | 2017 |
| Titolo 1 | Spese correnti | 0,00 | 0,00 | 0,00 | 0,00 | 0,00 |
| | | di cui già impegnato | | 0,00 | 0,00 | 0,00 |
| | | di cui fondo pluriennale vincolato | 0,00 | 0,00 | 0,00 | 0,00 |
| Titolo 2 | Spese in conto capitale | | 0,00 | 0,00 | 0,00 | 0,00 |
| | | previsione di cassa | | 0,00 | 0,00 | 0,00 |
| | | 0,00 | 0,00 | 0,00 | 0,00 | 0,00 |
| Titolo 3 | Spese per incremento di attività finanziarie | di cui già impegnato | 0,00 | 0,00 | 0,00 | 0,00 |
| | | di cui fondo pluriennale vincolato | 0,00 | 0,00 | 0,00 | 0,00 |
| | | previsione di cassa | 0,00 | 0,00 | 0,00 | 0,00 |
| Totale Programma 8 | Politica regionale unitaria per l'istruzione e il diritto allo studio (solo per le Regioni) | 0,00 | 0,00 | 0,00 | 0,00 | 0,00 |
| | | di cui già impegnato | | 0,00 | 0,00 | 0,00 |
| | | di cui fondo pluriennale vincolato | 0,00 | 0,00 | 0,00 | 0,00 |
| Totale Missione 4 | Istruzione e diritto allo studio | | 0,00 | 0,00 | 0,00 | 0,00 |
| | | previsione di competenza | 4.898.685,76 | 5.950.417,32 | 6.310.657,03 | 4.636.990,63 |
| | | di cui già impegnato | | 7.736,68 | 0,00 | 0,00 |
| | | di cui fondo pluriennale vincolato | 97,42 | 0,00 | 0,00 | 0,00 |
| | | previsione di cassa | 0,00 | 3.107.849,32 | | |



Citta' di Asfi

SPES

Esercizio: 2015

| MISSIONE PROGRAMMA, TITOLO | DENOMINAZIONE | RESIDUI PRESUNTIVI AL TERMINE DELL'ESERCIZIO PRECEDENTE QUELLO CUI SI RIFERISCE IL BILANCIO | PREVISIONI DEFINITIVE DELL'ANNO PRECEDENTE QUELLO CUI SI RIFERISCE IL BILANCIO | PREVISIONI ANNO | | |
|-------------------------------|--|---|---|-------------------|-------------------|---------------------|
| | | | | 2015 | 2016 | 2017 |
| Missione 5 | Tutela e valorizzazione dei beni e attività culturali | | | | | |
| 5.01 Programma 1 | Valorizzazione dei beni di interesse storico. | | | | | |
| Titolo 1 | Spese correnti | 10.524,48 | 87.855,55 | 86.813,55 | 86.813,55 | 86.813,55 |
| | | | | 0,00 | 0,00 | 0,00 |
| | | | | 0,00 | 0,00 | 0,00 |
| | | | | 86.813,55 | | |
| Titolo 2 | Spese in conto capitale | 2.440,00 | 50.000,00 | 44.600,00 | 550.000,00 | 3.164.800,00 |
| | | | | 0,00 | 0,00 | 0,00 |
| | | | | 0,00 | 0,00 | 0,00 |
| | | | | 0,00 | 0,00 | 0,00 |
| Titolo 3 | Spese per incremento di attività finanziarie | 0,00 | 0,00 | 0,00 | 0,00 | 0,00 |
| | | | | 0,00 | 0,00 | 0,00 |
| | | | | 0,00 | 0,00 | 0,00 |
| | | | | 0,00 | 0,00 | 0,00 |
| Totale Programma 1 | Valorizzazione dei beni di interesse storico. | 12.964,48 | 137.855,55 | 131.413,55 | 636.813,55 | 3.251.613,55 |
| | | | | 0,00 | 0,00 | 0,00 |
| | | | | 0,00 | 0,00 | 0,00 |
| | | | | 86.813,55 | | |
| 5.02 Programma 2 | Attività culturali e interventi diversi nel settore culturale | | | | | |
| Titolo 1 | Spese correnti | 763.206,21 | 1.949.180,64 | 1.562.273,75 | 1.425.737,06 | 1.425.652,99 |
| | | | | 0,00 | 0,00 | 0,00 |
| | | | | 0,00 | 0,00 | 0,00 |
| | | | | 1.562.096,98 | | |
| Titolo 2 | Spese in conto capitale | 2.187.236,09 | 1.014.089,99 | 0,00 | 0,00 | 0,00 |
| | | | | 0,00 | 0,00 | 0,00 |
| | | | | 0,00 | 0,00 | 0,00 |
| | | | | 1.398.558,80 | | |



BILANCIO DI PREVISIONE

Città di Asti

SPESE

Esercizio: 2015

| MISSIONE PROGRAMMA, TITOLO | DENOMINAZIONE | RESIDUI PRESUNTI AL TERMINE DELL'ESERCIZIO PRECEDENTE QUELLO CUI SI RIFERISCE IL BILANCIO | PREVISIONI DEFINITIVE DELL'ANNO PRECEDENTE QUELLO CUI SI RIFERISCE IL BILANCIO | PREVISIONI ANNO | | |
|--|--|---|---|-----------------|--------------|--------------|
| | | | | 2015 | 2016 | 2017 |
| Titolo 3 | Spese per incremento di attività finanziarie | 0,00 | 0,00 | 0,00 | 0,00 | 0,00 |
| | di cui già impegnato | | | 0,00 | 0,00 | 0,00 |
| | di cui fondo pluriennale vincolato | | 0,00 | 0,00 | 0,00 | 0,00 |
| | previsione di cassa | | 0,00 | 0,00 | | |
| Totale Programma 2 Attività culturali e interventi diversi nel settore culturale | | 2.950.442,30 | 2.963.270,63 | 1.562.273,75 | 1.425.737,06 | 1.425.652,99 |
| | | | | 0,00 | 0,00 | 0,00 |
| | | | 0,00 | 0,00 | 0,00 | 0,00 |
| | | | 0,00 | 2.960.655,78 | | |
| 5.03 Programma 3 Politica regionale unitaria per la tutela dei beni e delle attività culturali (solo per le Regioni) | | | | | | |
| Titolo 1 | Spese correnti | 0,00 | 0,00 | 0,00 | 0,00 | 0,00 |
| | di cui già impegnato | | | 0,00 | 0,00 | 0,00 |
| | di cui fondo pluriennale vincolato | | 0,00 | 0,00 | 0,00 | 0,00 |
| Titolo 2 | previsione di cassa | | 0,00 | 0,00 | | |
| | 0,00 previsione di competenza | 0,00 | 0,00 | 0,00 | 0,00 | 0,00 |
| | di cui già impegnato | | | 0,00 | 0,00 | 0,00 |
| | di cui fondo pluriennale vincolato | | 0,00 | 0,00 | 0,00 | 0,00 |
| Titolo 3 | previsione di cassa | | 0,00 | 0,00 | | |
| | 0,00 previsione di competenza | 0,00 | 0,00 | 0,00 | 0,00 | 0,00 |
| | di cui già impegnato | | | 0,00 | 0,00 | 0,00 |
| | di cui fondo pluriennale vincolato | | 0,00 | 0,00 | 0,00 | 0,00 |
| Totale Programma 3 Politica regionale unitaria per la tutela dei beni e delle attività culturali (solo per le Regioni) | | 0,00 | 0,00 | 0,00 | 0,00 | 0,00 |
| | | | | 0,00 | 0,00 | 0,00 |
| | | | 0,00 | 0,00 | 0,00 | 0,00 |
| | | | 0,00 | 0,00 | | |
| Totale Missione 5 Tutela e valorizzazione dei beni e attività culturali | | 2.963.406,78 | 3.101.126,18 | 1.693.687,30 | 2.062.550,61 | 4.677.266,54 |
| | | | | 0,00 | 0,00 | 0,00 |
| | | | 0,00 | 0,00 | 0,00 | 0,00 |
| | | | 0,00 | 3.047.469,33 | | |



BILANCIO DI PREVISIONE

Città di Asti

SPESA

Esercizio: 2015

| MISSIONE PROGRAMMA, TITOLO | DENOMINAZIONE | RESIDUI PRESUNTI AL TERMINE DELL'ESERCIZIO PRECEDENTE QUELLO CUI SI RIFERISCE IL BILANCIO | PREVISIONI DEFINITIVE DELL'ANNO PRECEDENTE QUELLO CUI SI RIFERISCE IL BILANCIO | PREVISIONI ANNO | | |
|--|--|---|---|-----------------|------------|------------|
| | | | | 2015 | 2016 | 2017 |
| Missione 6 Politiche giovanili, sport e tempo libero | | | | | | |
| 6.01 Programma 1 | Sport e tempo libero | | | | | |
| TITOLO 1 | Spese correnti | 498.359,17 | 1.547.396,80 | 1.190.452,80 | 957.882,56 | 925.001,42 |
| | | | | 0,00 | 0,00 | 0,00 |
| | | | 0,00 | 0,00 | 0,00 | 0,00 |
| | | | 0,00 | 1.250.452,80 | | |
| TITOLO 2 | Spese in conto capitale | 1.375.819,51 | 5.745.169,97 | 4.811.989,02 | 0,00 | 0,00 |
| | | | | 4.811.989,02 | 0,00 | 0,00 |
| | | | 4.798.977,22 | 0,00 | 0,00 | 0,00 |
| | | | 0,00 | 1.285.072,44 | | |
| TITOLO 3 | Spese per incremento di attività finanziarie | 0,00 | 0,00 | 0,00 | 0,00 | 0,00 |
| | | | | 0,00 | 0,00 | 0,00 |
| | | | 0,00 | 0,00 | 0,00 | 0,00 |
| | | | 0,00 | 0,00 | | |
| Totale Programma 1 Sport e tempo libero | | | | 6.002.441,82 | 957.882,56 | 925.001,42 |
| | | 1.874.178,68 | 7.292.586,77 | 4.811.989,02 | 0,00 | 0,00 |
| | | | 4.798.977,22 | 0,00 | 0,00 | 0,00 |
| | | | 0,00 | 2.535.525,24 | | |
| 6.02 Programma 2 | Giovani | | | | | |
| TITOLO 1 | Spese correnti | 86.507,01 | 244.821,77 | 224.152,88 | 219.894,93 | 214.153,46 |
| | | | | 0,00 | 0,00 | 0,00 |
| | | | 0,00 | 0,00 | 0,00 | 0,00 |
| | | | 0,00 | 209.978,88 | | |
| TITOLO 2 | Spese in conto capitale | 0,00 | 0,00 | 0,00 | 0,00 | 0,00 |
| | | | | 0,00 | 0,00 | 0,00 |
| | | | 0,00 | 0,00 | 0,00 | 0,00 |
| | | | 0,00 | 0,00 | | |
| TITOLO 3 | Spese per incremento di attività finanziarie | 0,00 | 0,00 | 0,00 | 0,00 | 0,00 |
| | | | | 0,00 | 0,00 | 0,00 |
| | | | 0,00 | 0,00 | 0,00 | 0,00 |
| | | | 0,00 | 0,00 | | |



BILANCIO DI PREVISIONE

Città di Asti

SPESE

Esercizio: 2015

| MISSIONE PROGRAMMA, TITOLO | DENOMINAZIONE | RESIDUI PRESUNTUALI TERMINI DELL'ESERCIZIO PRECEDENTE QUELLO CUI SI RIFERISCE IL BILANCIO | PREVISIONI DEFINITIVE DELL'ANNO PRECEDENTE QUELLO CUI SI RIFERISCE IL BILANCIO | PREVISIONI ANNO | | |
|-------------------------------|---|---|---|-----------------|--------------|--------------|
| | | | | 2015 | 2016 | 2017 |
| Totale Programma 2 Giovani | | | | | | |
| | | 86.507,01 | 244.821,77 | 224.152,88 | 219.894,93 | 214.153,46 |
| | | previsione di competenza | | 0,00 | 0,00 | 0,00 |
| | | di cui già impegnato | | 0,00 | 0,00 | 0,00 |
| | | di cui fondo pluriennale vincolato | 0,00 | 0,00 | 0,00 | 0,00 |
| | | previsione di cassa | 0,00 | 209.978,88 | | |
| 6.03 Programma 3 | | | | | | |
| | Politica regionale unitaria per i giovani, lo sport e il tempo libero (solo per le Regioni) | | | | | |
| Titolo 1 | | | | | | |
| | Spese correnti | 0,00 | 0,00 | 0,00 | 0,00 | 0,00 |
| | | di cui già impegnato | | 0,00 | 0,00 | 0,00 |
| | | di cui fondo pluriennale vincolato | 0,00 | 0,00 | 0,00 | 0,00 |
| | | previsione di cassa | 0,00 | 0,00 | | |
| Titolo 2 | | | | | | |
| | Spese in conto capitale | 0,00 | 0,00 | 0,00 | 0,00 | 0,00 |
| | | di cui già impegnato | | 0,00 | 0,00 | 0,00 |
| | | di cui fondo pluriennale vincolato | 0,00 | 0,00 | 0,00 | 0,00 |
| | | previsione di cassa | 0,00 | 0,00 | | |
| Titolo 3 | | | | | | |
| | Spese per incremento di attività finanziarie | 0,00 | 0,00 | 0,00 | 0,00 | 0,00 |
| | | di cui già impegnato | | 0,00 | 0,00 | 0,00 |
| | | di cui fondo pluriennale vincolato | 0,00 | 0,00 | 0,00 | 0,00 |
| | | previsione di cassa | 0,00 | 0,00 | | |
| Totale Programma 3 | | | | | | |
| | Politica regionale unitaria per i giovani, lo sport e il tempo libero (solo per le Regioni) | 0,00 | 0,00 | 0,00 | 0,00 | 0,00 |
| | | di cui già impegnato | | 0,00 | 0,00 | 0,00 |
| | | di cui fondo pluriennale vincolato | 0,00 | 0,00 | 0,00 | 0,00 |
| | | previsione di cassa | 0,00 | 0,00 | | |
| Totale Missione 6 | | | | | | |
| | Politiche giovanili, sport e tempo libero | 1.960.685,69 | 7.537.388,54 | 6.226.594,70 | 1.177.777,49 | 1.139.154,88 |
| | | di cui già impegnato | | 4.811.989,02 | 0,00 | 0,00 |
| | | di cui fondo pluriennale vincolato | 4.798.977,22 | 0,00 | 0,00 | 0,00 |
| | | previsione di cassa | 0,00 | 2.745.504,12 | | |



BILANCIO DI PREVISIONE

Città di Asti

SPESA

Esercizio: 2015

| MISSIONE PROGRAMMA, TITOLO | DENOMINAZIONE | RESIDUI PRESUNTUAL TERMINO DELL'ESERCIZIO PRECEDENTE QUELLO CUI SI RIFERISCE IL BILANCIO | PREVISIONI DEFINITIVE DELL'ANNO PRECEDENTE QUELLO CUI SI RIFERISCE IL BILANCIO | PREVISIONI ANNO 2015 | PREVISIONI ANNO 2016 | PREVISIONI ANNO 2017 |
|---|--|--|---|-------------------------|-------------------------|-------------------------|
| Missione 7 Turismo | | | | | | |
| 7.01 Programma 1 | Sviluppo e valorizzazione del turismo | | | | | |
| Titolo 1 | Spese correnti | 329.028,43 | 1.004.229,23 | 797.232,60 | 771.623,00 | 738.055,90 |
| | | | | 15.610,44 | 0,00 | 0,00 |
| | | | | 0,00 | 0,00 | 0,00 |
| Titolo 2 | Spese in conto capitale | 0,00 | 0,00 | 0,00 | 0,00 | 0,00 |
| | | | | 0,00 | 0,00 | 0,00 |
| | | | | 0,00 | 0,00 | 0,00 |
| Titolo 3 | Spese per incremento di attività finanziarie | 0,00 | 0,00 | 0,00 | 0,00 | 0,00 |
| | | | | 0,00 | 0,00 | 0,00 |
| | | | | 0,00 | 0,00 | 0,00 |
| Totale Programma 1 Sviluppo e valorizzazione del turismo | | | | 797.232,60 | 771.623,00 | 738.055,90 |
| | | 329.028,43 | 1.004.229,23 | 15.610,44 | 0,00 | 0,00 |
| | | | 8.449,52 | 0,00 | 0,00 | 0,00 |
| 7.02 Programma 2 Politica regionale unitaria per il turismo (solo per le Regioni) | | | | | | |
| Titolo 1 | Spese correnti | 0,00 | 0,00 | 0,00 | 0,00 | 0,00 |
| | | | | 0,00 | 0,00 | 0,00 |
| | | | | 0,00 | 0,00 | 0,00 |
| Titolo 2 | Spese in conto capitale | 0,00 | 0,00 | 0,00 | 0,00 | 0,00 |
| | | | | 0,00 | 0,00 | 0,00 |
| | | | | 0,00 | 0,00 | 0,00 |
| Titolo 3 | Spese per incremento di attività finanziarie | 0,00 | 0,00 | 0,00 | 0,00 | 0,00 |
| | | | | 0,00 | 0,00 | 0,00 |
| | | | | 0,00 | 0,00 | 0,00 |



BILANCIO DI PREVISIONE

Città di Asti

SPESE

Esercizio: 2015

| MISSIONE PROGRAMMA, TITOLO | DENOMINAZIONE | RESIDUI PRESUNTI AL TERMINE DELL'ESERCIZIO PRECEDENTE QUELLO CUI SI RIFERISCE IL BILANCIO | PREVISIONI DEFINITIVE DELL'ANNO PRECEDENTE QUELLO CUI SI RIFERISCE IL BILANCIO | PREVISIONI ANNO | | |
|--|---------------|---|---|-----------------|------------|------------|
| | | | | 2015 | 2016 | 2017 |
| Totale Programma 2 Politica regionale unitaria per il turismo (solo per le Regioni) | | | | | | |
| | | 0,00 | 0,00 | 0,00 | 0,00 | 0,00 |
| | | di cui già impegnato | | 0,00 | 0,00 | 0,00 |
| | | di cui fondo pluriennale vincolato | 0,00 | 0,00 | 0,00 | 0,00 |
| | | previsione di cassa | 0,00 | 0,00 | | |
| <hr/> | | | | | | |
| Totale Missione 7 | Turismo | 329.028,43 | 1.004.229,23 | 797.232,60 | 771.623,00 | 738.055,90 |
| | | | | 15.610,44 | 0,00 | 0,00 |
| | | di cui già impegnato | | 0,00 | 0,00 | 0,00 |
| | | di cui fondo pluriennale vincolato | 8.449,52 | | | |
| | | previsione di cassa | 0,00 | 779.703,98 | | |



BILANCIO DI PREVISIONE

Città di Asti

SPESA

Esercizio: 2015

| MISSIONE PROGRAMMA, TITOLO | DENOMINAZIONE | RESIDUI PRESUNTUAL TERMINE DELL'ESERCIZIO PRECEDENTE QUELLO CUI SI RIFERISCE IL BILANCIO | PREVISIONI DEFINITIVE DELL'ANNO PRECEDENTE QUELLO CUI SI RIFERISCE IL BILANCIO | PREVISIONI ANNO | | |
|---|--|--|---|-------------------|--------------|--------------|
| | | | | 2015 | 2016 | 2017 |
| Missione 8 Aspetto del territorio ed edilizia abitativa | | | | | | |
| 8.01 Programma 1 | Urbanistica e assetto del territorio | | | | | |
| Titolo 1 | Spese correnti | 197.495,77 | 795.486,25 | 751.201,72 | 695.918,30 | 695.918,30 |
| | | | | 19.080,44 | 0,00 | 0,00 |
| | | di cui già impegnato di cui fondo pluriennale vincolato previsione di cassa | 1.460,91 0,00 | 0,00 | 0,00 | 0,00 |
| Titolo 2 | Spese in conto capitale | 1.071.693,63 | 1.043.442,08 | 402.896,03 | 403.103,48 | 366.666,65 |
| | | | | 0,00 | 18.436,80 | 0,00 |
| | | di cui già impegnato di cui fondo pluriennale vincolato previsione di cassa | 17.896,03 0,00 | 17.896,03 0,00 | 0,00 | 0,00 |
| Titolo 3 | Spese per incremento di attività finanziarie | 0,00 | 0,00 | 0,00 | 0,00 | 0,00 |
| | | | | 0,00 | 0,00 | 0,00 |
| | | di cui già impegnato di cui fondo pluriennale vincolato previsione di cassa | 0,00 0,00 | 0,00 0,00 | 0,00 | 0,00 |
| Totale Programma 1 Urbanistica e assetto del territorio | | | | 1.154.097,75 | 1.099.021,78 | 1.062.584,95 |
| 8.02 Programma 2 Edilizia residenziale pubblica e locale e piani di edilizia economico-popolare | | | | | | |
| Titolo 1 | Spese correnti | 0,00 | 0,00 | 0,00 | 0,00 | 0,00 |
| | | | | 0,00 | 0,00 | 0,00 |
| | | di cui già impegnato di cui fondo pluriennale vincolato previsione di cassa | 0,00 0,00 | 0,00 0,00 | 0,00 | 0,00 |
| Titolo 2 | Spese in conto capitale | 0,00 | 0,00 | 0,00 | 0,00 | 0,00 |
| | | | | 0,00 | 0,00 | 0,00 |
| | | di cui già impegnato di cui fondo pluriennale vincolato previsione di cassa | 0,00 0,00 | 0,00 0,00 | 0,00 | 0,00 |
| Titolo 3 | Spese per incremento di attività finanziarie | 0,00 | 0,00 | 0,00 | 0,00 | 0,00 |
| | | | | 0,00 | 0,00 | 0,00 |
| | | di cui già impegnato di cui fondo pluriennale vincolato previsione di cassa | 0,00 0,00 | 0,00 0,00 | 0,00 | 0,00 |



BILANCIO DI PREVISIONE

Città di Asti

SPESE

Esercizio: 2015

| MISSIONE PROGRAMMA, TITOLO | DENOMINAZIONE | RESIDUI PRESUNTI AL TERMINE DELL'ESERCIZIO PRECEDENTE QUELLO CUI SI RIFERISCE IL BILANCIO | PREVISIONI DEFINITIVE DELL'ANNO PRECEDENTE QUELLO CUI SI RIFERISCE IL BILANCIO | PREVISIONI ANNO | | |
|--|--|---|---|-----------------|--------------|--------------|
| | | | | 2015 | 2016 | 2017 |
| Totale Programma 2 Edilizia residenziale pubblica e locale e piani di edilizia economico-popolare | | | | | | |
| | 0,00 previsione di competenza | | 0,00 | 0,00 | 0,00 | 0,00 |
| | di cui già impegnato | | | 0,00 | 0,00 | 0,00 |
| | di cui fondo pluriennale vincolato | | 0,00 | 0,00 | 0,00 | 0,00 |
| | previsione di cassa | | 0,00 | 0,00 | | |
| 8.03 Programma 3 Politica regionale unitaria per l'assetto del territorio e l'edilizia abitativa (solo per le Regioni) | | | | | | |
| Titolo 1 | Spese correnti | | | | | |
| | 0,00 previsione di competenza | | 0,00 | 0,00 | 0,00 | 0,00 |
| | di cui già impegnato | | | 0,00 | 0,00 | 0,00 |
| Titolo 2 | Spese in conto capitale | | | | | |
| | 0,00 previsione di competenza | | 0,00 | 0,00 | 0,00 | 0,00 |
| | di cui già impegnato | | | 0,00 | 0,00 | 0,00 |
| Titolo 3 | Spese per incremento di attività finanziarie | | | | | |
| | 0,00 previsione di competenza | | 0,00 | 0,00 | 0,00 | 0,00 |
| | di cui già impegnato | | | 0,00 | 0,00 | 0,00 |
| Totale Programma 3 | 0,00 previsione di competenza | | 0,00 | 0,00 | 0,00 | 0,00 |
| | di cui già impegnato | | | 0,00 | 0,00 | 0,00 |
| | di cui fondo pluriennale vincolato | | 0,00 | 0,00 | 0,00 | 0,00 |
| Totale Programma 3 Politica regionale unitaria per l'assetto del territorio e l'edilizia abitativa (solo per le Regioni) | | | | | | |
| | 0,00 previsione di competenza | | 0,00 | 0,00 | 0,00 | 0,00 |
| | di cui già impegnato | | | 0,00 | 0,00 | 0,00 |
| | di cui fondo pluriennale vincolato | | 0,00 | 0,00 | 0,00 | 0,00 |
| | previsione di cassa | | 0,00 | 0,00 | | |
| Totale Missione 8 Assetto del territorio ed edilizia abitativa | | | | | | |
| | 1.269.189,40 previsione di competenza | | 1.838.928,33 | 1.154.097,75 | 1.099.021,78 | 1.062.584,95 |
| | di cui già impegnato | | | 19.080,44 | 18.436,80 | 0,00 |
| | di cui fondo pluriennale vincolato | | 19.356,94 | 17.896,03 | 0,00 | 0,00 |
| | previsione di cassa | | 0,00 | 1.429.098,42 | | |



BILANCIO DI PREVISIONE

Città di Asti

SPESE

Esercizio: 2015

| MISSIONE PROGRAMMA, TITOLO | DENOMINAZIONE | RESIDUI PRESUNTI AL TERMINE DELL'ESERCIZIO PRECEDENTE QUELLO CUI SI RIFERISCE IL BILANCIO | PREVISIONI DEFINITIVE DELL'ANNO PRECEDENTE QUELLO CUI SI RIFERISCE IL BILANCIO | PREVISIONI ANNO | | |
|---|--|---|---|-----------------|------------|------------|
| | | | | 2015 | 2016 | 2017 |
| Missione 9 Sviluppo sostenibile e tutela del territorio e dell'ambiente | | | | | | |
| 9.01 Programma 1 | Difesa del suolo | | | | | |
| TITOLO 1 | Spese correnti | 115.379,19 | 642.279,36 | 479.553,26 | 395.605,18 | 374.897,07 |
| | di cui già impegnato | | | 5.379,25 | 0,00 | 0,00 |
| | di cui fondo pluriennale vincolato | | 2.558,13 | 0,00 | 0,00 | 0,00 |
| | previsione di cassa | | 0,00 | 466.099,83 | | |
| TITOLO 2 | Spese in conto capitale | 3.000,00 | 4.190,10 | 1.554,00 | 0,00 | 0,00 |
| | di cui già impegnato | | | 1.554,00 | 0,00 | 0,00 |
| | di cui fondo pluriennale vincolato | | 1.190,10 | 0,00 | 0,00 | 0,00 |
| | previsione di cassa | | 0,00 | 0,00 | | |
| TITOLO 3 | Spese per incremento di attività finanziarie | 0,00 | 0,00 | 0,00 | 0,00 | 0,00 |
| | di cui già impegnato | | | 0,00 | 0,00 | 0,00 |
| | di cui fondo pluriennale vincolato | | 0,00 | 0,00 | 0,00 | 0,00 |
| | previsione di cassa | | 0,00 | 0,00 | | |
| Totale Programma 1 Difesa del suolo | | 118.379,19 | 646.469,46 | 481.107,26 | 395.605,18 | 374.897,07 |
| | | | | 5.933,25 | 0,00 | 0,00 |
| | | | 3.748,23 | 0,00 | 0,00 | 0,00 |
| | | | 0,00 | 466.099,83 | | |
| 9.02 Programma 2 Tutela, valorizzazione e recupero ambientale | | | | | | |
| TITOLO 1 | Spese correnti | 114.500,16 | 598.911,70 | 488.289,45 | 473.217,15 | 439.599,71 |
| | di cui già impegnato | | | 0,00 | 0,00 | 0,00 |
| | di cui fondo pluriennale vincolato | | 0,00 | 0,00 | 0,00 | 0,00 |
| | previsione di cassa | | 0,00 | 488.289,45 | | |
| TITOLO 2 | Spese in conto capitale | 345.724,46 | 156.400,82 | 160.000,00 | 70.000,00 | 0,00 |
| | di cui già impegnato | | | 0,00 | 0,00 | 0,00 |
| | di cui fondo pluriennale vincolato | | 0,00 | 0,00 | 0,00 | 0,00 |
| | previsione di cassa | | 0,00 | 136.568,58 | | |
| TITOLO 3 | Spese per incremento di attività finanziarie | 0,00 | 0,00 | 0,00 | 0,00 | 0,00 |
| | di cui già impegnato | | | 0,00 | 0,00 | 0,00 |
| | di cui fondo pluriennale vincolato | | 0,00 | 0,00 | 0,00 | 0,00 |
| | previsione di cassa | | 0,00 | 0,00 | | |



BILANCIO DI PREVISIONE

Città di Asti

SPESE

Esercizio: 2015

| MISSIONE PROGRAMMA, TITOLO | DENOMINAZIONE | RESIDUI PRESUNTUALI TERMINI DELL'ESERCIZIO PRECEDENTE QUELLO CUI SI RIFERISCE IL BILANCIO | PREVISIONI DEFINITIVE DELL'ANNO PRECEDENTE QUELLO CUI SI RIFERISCE IL BILANCIO | PREVISIONI ANNO | | |
|---|--|---|---|-----------------|---------------|---------------|
| | | | | 2015 | 2016 | 2017 |
| Totale Programma 2 Tutela, valorizzazione e recupero ambientale | | | | 648.289,45 | 543.217,15 | 439.599,71 |
| | | 460.224,62 | 755.312,52 | 0,00 | 0,00 | 0,00 |
| | | | | 0,00 | 0,00 | 0,00 |
| | | | | 624.858,03 | | |
| | | | | | | |
| 9.03 Programma 3 | Rifiuti | | | | | |
| Titolo 1 | Spese correnti | 3.598.809,17 | 14.946.868,93 | 15.566.660,33 | 15.708.193,33 | 15.708.193,33 |
| | | | | 0,00 | 0,00 | 0,00 |
| | | | | 0,00 | 0,00 | 0,00 |
| | | | | 15.520.109,33 | | |
| Titolo 2 | Spese in conto capitale | 0,00 | 0,00 | 0,00 | 0,00 | 0,00 |
| | | | | 0,00 | 0,00 | 0,00 |
| | | | | 0,00 | 0,00 | 0,00 |
| | | | | 0,00 | 0,00 | 0,00 |
| Titolo 3 | Spese per incremento di attività finanziarie | 0,00 | 0,00 | 0,00 | 0,00 | 0,00 |
| | | | | 0,00 | 0,00 | 0,00 |
| | | | | 0,00 | 0,00 | 0,00 |
| Totale Programma 3 Rifiuti | | | | 15.566.660,33 | 15.708.193,33 | 15.708.193,33 |
| | | | | 0,00 | 0,00 | 0,00 |
| | | | | 0,00 | 0,00 | 0,00 |
| | | | | 15.520.109,33 | | |
| | | | | | | |
| 9.04 Programma 4 | Servizio idrico integrato | | | | | |
| Titolo 1 | Spese correnti | 127.224,11 | 122.067,47 | 73.837,23 | 73.837,23 | 73.837,23 |
| | | | | 0,00 | 0,00 | 0,00 |
| | | | | 0,00 | 0,00 | 0,00 |
| | | | | 73.837,23 | | |
| Titolo 2 | Spese in conto capitale | 50.268,00 | 250.165,55 | 398.333,33 | 178.333,32 | 178.333,35 |
| | | | | 0,00 | 0,00 | 0,00 |
| | | | | 0,00 | 0,00 | 0,00 |
| | | | | 123.333,33 | | |



BILANCIO DI PREVISIONE

Città di Asti

SPESA

Esercizio: 2015

| MISSIONE PROGRAMMA, TITOLO | DENOMINAZIONE | RESIDUI PRESUNTI AL TERMINE DELL'ESERCIZIO PRECEDENTE QUELLO CUI SI RIFERISCE IL BILANCIO | PREVISIONI DEFINITIVE DELL'ANNO PRECEDENTE QUELLO CUI SI RIFERISCE IL BILANCIO | PREVISIONI ANNO | | | | |
|--|--|---|---|-----------------|------------|------------|------------|------------|
| | | | | 2015 | 2016 | 2017 | | |
| Titolo 3 | Spese per incremento di attività finanziarie | 0,00 | 0,00 | 0,00 | 0,00 | 0,00 | | |
| | | di cui già impegnato | | 0,00 | 0,00 | 0,00 | | |
| | | di cui fondo pluriennale vincolato | 0,00 | 0,00 | 0,00 | 0,00 | | |
| | | previsione di cassa | 0,00 | | | | | |
| Totale Programma 4 Servizio idrico integrato | | | | 177.492,11 | 372.233,02 | 472.170,56 | 252.170,55 | 252.170,58 |
| | | | | | | | | |
| 9.05 | Programma 5 | Aree protette, parchi naturali, protezione naturalistica e forestazione | | | | | | |
| Titolo 1 | Spese correnti | 0,00 | 0,00 | 0,00 | 0,00 | 0,00 | 0,00 | 0,00 |
| | | di cui già impegnato | | 0,00 | 0,00 | 0,00 | 0,00 | 0,00 |
| | | di cui fondo pluriennale vincolato | 0,00 | 0,00 | 0,00 | 0,00 | 0,00 | 0,00 |
| | | previsione di cassa | 0,00 | | | | | |
| Titolo 2 | Spese in conto capitale | 0,00 | 0,00 | 0,00 | 0,00 | 0,00 | 0,00 | 0,00 |
| | | di cui già impegnato | | 0,00 | 0,00 | 0,00 | 0,00 | 0,00 |
| | | di cui fondo pluriennale vincolato | 0,00 | 0,00 | 0,00 | 0,00 | 0,00 | 0,00 |
| | | previsione di cassa | 0,00 | | | | | |
| Titolo 3 | Spese per incremento di attività finanziarie | 0,00 | 0,00 | 0,00 | 0,00 | 0,00 | 0,00 | 0,00 |
| | | di cui già impegnato | | 0,00 | 0,00 | 0,00 | 0,00 | 0,00 |
| | | di cui fondo pluriennale vincolato | 0,00 | 0,00 | 0,00 | 0,00 | 0,00 | 0,00 |
| | | previsione di cassa | 0,00 | | | | | |
| Totale Programma 5 Aree protette, parchi naturali, protezione naturalistica e forestazione | | | | 0,00 | 0,00 | 0,00 | 0,00 | 0,00 |
| | | | | | | | | |
| 9.06 | Programma 6 | Tutela e valorizzazione delle risorse idriche | | | | | | |
| Titolo 1 | Spese correnti | 0,00 | 0,00 | 0,00 | 0,00 | 0,00 | 0,00 | 0,00 |
| | | di cui già impegnato | | 0,00 | 0,00 | 0,00 | 0,00 | 0,00 |
| | | di cui fondo pluriennale vincolato | 0,00 | 0,00 | 0,00 | 0,00 | 0,00 | 0,00 |
| | | previsione di cassa | 0,00 | | | | | |



BILANCIO DI PREVISIONE

Città di Asti

SPESE

Esercizio: 2015

| MISSIONE PROGRAMMA, TITOLO | DENOMINAZIONE | RESIDUI PRESUNTI AL TERMINE DELL'ESERCIZIO PRECEDENTE QUELLO CUI SI RIFERISCE IL BILANCIO | PREVISIONI DEFINITIVE DELL'ANNO PRECEDENTE QUELLO CUI SI RIFERISCE IL BILANCIO | PREVISIONI ANNO | | |
|--|--|---|---|-----------------|------|------|
| | | | | 2015 | 2016 | 2017 |
| Titolo 2 | Spese in conto capitale | 0,00 | 0,00 | 0,00 | 0,00 | 0,00 |
| | di cui già impegnato | | | 0,00 | 0,00 | 0,00 |
| | di cui fondo pluriennale vincolato | | 0,00 | 0,00 | 0,00 | 0,00 |
| | previsione di cassa | | 0,00 | 0,00 | | |
| Titolo 3 | Spese per incremento di attività finanziarie | 0,00 | 0,00 | 0,00 | 0,00 | 0,00 |
| | di cui già impegnato | | | 0,00 | 0,00 | 0,00 |
| | di cui fondo pluriennale vincolato | | 0,00 | 0,00 | 0,00 | 0,00 |
| | previsione di cassa | | 0,00 | 0,00 | | |
| Totale Programma 6 Tutela e valorizzazione delle risorse idriche | | | | 0,00 | 0,00 | 0,00 |
| | | | | 0,00 | 0,00 | 0,00 |
| | | | | 0,00 | 0,00 | 0,00 |
| | | | | 0,00 | | |
| 9.07 Programma 7 Sviluppo sostenibile territorio montano piccoli Comuni | | | | | | |
| Titolo 1 | Spese correnti | 0,00 | 0,00 | 0,00 | 0,00 | 0,00 |
| | di cui già impegnato | | | 0,00 | 0,00 | 0,00 |
| | di cui fondo pluriennale vincolato | | 0,00 | 0,00 | 0,00 | 0,00 |
| | previsione di cassa | | 0,00 | 0,00 | | |
| Titolo 2 | Spese in conto capitale | 0,00 | 0,00 | 0,00 | 0,00 | 0,00 |
| | di cui già impegnato | | | 0,00 | 0,00 | 0,00 |
| | di cui fondo pluriennale vincolato | | 0,00 | 0,00 | 0,00 | 0,00 |
| | previsione di cassa | | 0,00 | 0,00 | | |
| Titolo 3 | Spese per incremento di attività finanziarie | 0,00 | 0,00 | 0,00 | 0,00 | 0,00 |
| | di cui già impegnato | | | 0,00 | 0,00 | 0,00 |
| | di cui fondo pluriennale vincolato | | 0,00 | 0,00 | 0,00 | 0,00 |
| | previsione di cassa | | 0,00 | 0,00 | | |
| Totale Programma 7 Sviluppo sostenibile territorio montano piccoli Comuni | | | | 0,00 | 0,00 | 0,00 |
| | | | | 0,00 | 0,00 | 0,00 |
| | | | | 0,00 | 0,00 | 0,00 |
| | | | | 0,00 | | |
| 9.08 Programma 8 Qualità dell'aria e riduzione dell'inquinamento | | | | | | |



BILANCIO DI PREVISIONE

Città di Asti

SPESE

Esercizio: 2015

| MISSIONE PROGRAMMA, TITOLO | DENOMINAZIONE | RESIDUI PRESUNTI AL TERMINE DELL'ESERCIZIO PRECEDENTE QUELLO CUI SI RIFERISCE IL BILANCIO | PREVISIONI DEFINITIVE DELL'ANNO PRECEDENTE QUELLO CUI SI RIFERISCE IL BILANCIO | PREVISIONI ANNO | | |
|---|--|--|---|-----------------|------|------|
| | | | | 2015 | 2016 | 2017 |
| Titolo 1 | Spese correnti | 0,00 previsione di competenza di cui già impegnato di cui fondo pluriennale vincolato previsione di cassa | 0,00 | 0,00 | 0,00 | 0,00 |
| | | | | 0,00 | 0,00 | 0,00 |
| | | | | 0,00 | 0,00 | 0,00 |
| Titolo 2 | Spese in conto capitale | 0,00 previsione di competenza di cui già impegnato di cui fondo pluriennale vincolato previsione di cassa | 0,00 | 0,00 | 0,00 | 0,00 |
| | | | | 0,00 | 0,00 | 0,00 |
| | | | | 0,00 | 0,00 | 0,00 |
| Titolo 3 | Spese per incremento di attività finanziarie | 0,00 previsione di competenza di cui già impegnato di cui fondo pluriennale vincolato previsione di cassa | 0,00 | 0,00 | 0,00 | 0,00 |
| | | | | 0,00 | 0,00 | 0,00 |
| | | | | 0,00 | 0,00 | 0,00 |
| Totale Programma 8 Qualità dell'aria e riduzione dell'inquinamento | | | | | | |
| <hr/> | | | | | | |
| 9.09 Programma 9 | Politica regionale unitaria per lo sviluppo sostenibile e la tutela del territorio e dell'ambiente (solo per le Regioni) | | | | | |
| Titolo 1 | Spese correnti | 0,00 previsione di competenza di cui già impegnato di cui fondo pluriennale vincolato previsione di cassa | 0,00 | 0,00 | 0,00 | 0,00 |
| | | | | 0,00 | 0,00 | 0,00 |
| | | | | 0,00 | 0,00 | 0,00 |
| Titolo 2 | Spese in conto capitale | 0,00 previsione di competenza di cui già impegnato di cui fondo pluriennale vincolato previsione di cassa | 0,00 | 0,00 | 0,00 | 0,00 |
| | | | | 0,00 | 0,00 | 0,00 |
| | | | | 0,00 | 0,00 | 0,00 |
| Titolo 3 | Spese per incremento di attività finanziarie | 0,00 previsione di competenza di cui già impegnato di cui fondo pluriennale vincolato previsione di cassa | 0,00 | 0,00 | 0,00 | 0,00 |
| | | | | 0,00 | 0,00 | 0,00 |
| | | | | 0,00 | 0,00 | 0,00 |



BILANCIO DI PREVISIONE

Città di Asti

SPESE

Esercizio: 2015

| MISSIONE PROGRAMMA, TITOLO | DENOMINAZIONE | RESIDUI PRESUNTI AL TERMINE DELL'ESERCIZIO PRECEDENTE QUELLO CUI SI RIFERISCE IL BILANCIO | PREVISIONI DEFINITIVE DELL'ANNO PRECEDENTE QUELLO CUI SI RIFERISCE IL BILANCIO | PREVISIONI ANNO | | |
|---|------------------------------------|---|---|-----------------|---------------|---------------|
| | | | | 2015 | 2016 | 2017 |
| Totale Programma 9 <i>Politica regionale unitaria per lo sviluppo sostenibile e la tutela del territorio e dell'ambiente (solo per le Regioni)</i> | | | | | | |
| | | 0,00 | 0,00 | 0,00 | 0,00 | 0,00 |
| | previsione di competenza | | | | | |
| | di cui già impegnato | | | 0,00 | 0,00 | 0,00 |
| | di cui fondo pluriennale vincolato | | 0,00 | 0,00 | 0,00 | 0,00 |
| | previsione di cassa | | 0,00 | 0,00 | | |
| Totale Missione 9 <i>Sviluppo sostenibile e tutela del territorio e dell'ambiente</i> | | | | | | |
| | | 4.354.905,09 | 16.720.883,93 | 17.168.227,60 | 16.899.186,21 | 16.774.860,69 |
| | previsione di competenza | | | | | |
| | di cui già impegnato | | | 6.933,25 | 0,00 | 0,00 |
| | di cui fondo pluriennale vincolato | | 3.748,23 | 0,00 | 0,00 | 0,00 |
| | previsione di cassa | | 0,00 | 16.808.237,75 | | |



BILANCIO DI PREVISIONE

Città di Asti

SPESE

Esercizio: 2015

| MISSIONE PROGRAMMA, TITOLO | DENOMINAZIONE | RESIDUI PRESUNTI AL TERMINE DELL'ESERCIZIO PRECEDENTE QUELLO CUI SI RIFERISCE IL BILANCIO | PREVISIONI DEFINITIVE DELL'ANNO PRECEDENTE QUELLO CUI SI RIFERISCE IL BILANCIO | PREVISIONI ANNO | | |
|---|--|---|---|-----------------|--------------|--------------|
| | | | | 2015 | 2016 | 2017 |
| Missione 10 Trasporti e diritto alla mobilità | | | | | | |
| 10.01 Programma 1 | Trasporto ferroviario | | | | | |
| Titolo 1 | Spese correnti | 0,00 | 0,00 | 0,00 | 0,00 | 0,00 |
| | | di cui già impegnato | | 0,00 | 0,00 | 0,00 |
| | | di cui fondo pluriennale vincolato | | 0,00 | 0,00 | 0,00 |
| | previsione di cassa | | 0,00 | 0,00 | 0,00 | 0,00 |
| Titolo 2 | Spese in conto capitale | 0,00 | 0,00 | 0,00 | 0,00 | 0,00 |
| | | di cui già impegnato | | 0,00 | 0,00 | 0,00 |
| | | di cui fondo pluriennale vincolato | | 0,00 | 0,00 | 0,00 |
| | previsione di cassa | | 0,00 | 0,00 | 0,00 | 0,00 |
| Titolo 3 | Spese per incremento di attività finanziarie | 0,00 | 0,00 | 0,00 | 0,00 | 0,00 |
| | | di cui già impegnato | | 0,00 | 0,00 | 0,00 |
| | | di cui fondo pluriennale vincolato | | 0,00 | 0,00 | 0,00 |
| | previsione di cassa | | 0,00 | 0,00 | 0,00 | 0,00 |
| Totale Programma 1 Trasporto ferroviario | | | | 0,00 | 0,00 | 0,00 |
| | | | | 0,00 | 0,00 | 0,00 |
| | | | | 0,00 | 0,00 | 0,00 |
| | | | | 0,00 | 0,00 | 0,00 |
| | | | | 0,00 | 0,00 | 0,00 |
| 10.02 Programma 2 Trasporto pubblico locale | | | | | | |
| Titolo 1 | Spese correnti | 2.632.353,38 | 3.915.342,06 | 3.715.342,06 | 3.915.342,06 | 3.915.342,06 |
| | | di cui già impegnato | | 0,00 | 0,00 | 0,00 |
| | | di cui fondo pluriennale vincolato | | 0,00 | 0,00 | 0,00 |
| | previsione di cassa | | 0,00 | 3.915.342,06 | | |
| Titolo 2 | Spese in conto capitale | 9.025,18 | 9.025,18 | 0,00 | 0,00 | 0,00 |
| | | di cui già impegnato | | 0,00 | 0,00 | 0,00 |
| | | di cui fondo pluriennale vincolato | | 0,00 | 0,00 | 0,00 |
| | previsione di cassa | | 0,00 | 0,00 | | |
| Titolo 3 | Spese per incremento di attività finanziarie | 0,00 | 0,00 | 0,00 | 0,00 | 0,00 |
| | | di cui già impegnato | | 0,00 | 0,00 | 0,00 |
| | | di cui fondo pluriennale vincolato | | 0,00 | 0,00 | 0,00 |
| | previsione di cassa | | 0,00 | 0,00 | | |



BILANCIO DI PREVISIONE

Città di Asti

SPESE

Esercizio: 2015

| MISSIONE PROGRAMMA, TITOLO | DENOMINAZIONE | RESIDUI PRESUNTI AL TERMINE DELL'ESERCIZIO PRECEDENTE QUELLO CUI SI RIFERISCE IL BILANCIO | PREVISIONI DEFINITIVE DELL'ANNO PRECEDENTE QUELLO CUI SI RIFERISCE IL BILANCIO | PREVISIONI ANNO | | | | |
|--|---------------|---|---|-----------------|--------------|--------------|--------------|--------------|
| | | | | 2015 | 2016 | 2017 | | |
| Totale Programma 2 Trasporto pubblico locale | | | | 2.641.378,56 | 3.924.367,24 | 3.715.342,06 | 3.915.342,06 | 3.915.342,06 |
| | | | | | | 0,00 | 0,00 | 0,00 |
| | | | | | 0,00 | 0,00 | 0,00 | 0,00 |
| | | | | | 0,00 | 0,00 | 0,00 | 0,00 |
| | | | | | 0,00 | 0,00 | 0,00 | 0,00 |
| | | | | | 0,00 | 0,00 | 0,00 | 0,00 |
| | | | | | 0,00 | 0,00 | 0,00 | 0,00 |
| | | | | | 0,00 | 0,00 | 0,00 | 0,00 |
| | | | | | 0,00 | 0,00 | 0,00 | 0,00 |
| | | | | | 0,00 | 0,00 | 0,00 | 0,00 |
| | | | | | 0,00 | 0,00 | 0,00 | 0,00 |
| | | | | | 0,00 | 0,00 | 0,00 | 0,00 |
| | | | | | 0,00 | 0,00 | 0,00 | 0,00 |
| | | | | | 0,00 | 0,00 | 0,00 | 0,00 |
| | | | | | 0,00 | 0,00 | 0,00 | 0,00 |
| | | | | | 0,00 | 0,00 | 0,00 | 0,00 |
| | | | | | 0,00 | 0,00 | 0,00 | 0,00 |
| | | | | | 0,00 | 0,00 | 0,00 | 0,00 |
| | | | | | 0,00 | 0,00 | 0,00 | 0,00 |
| | | | | | 0,00 | 0,00 | 0,00 | 0,00 |
| | | | | | 0,00 | 0,00 | 0,00 | 0,00 |
| | | | | | 0,00 | 0,00 | 0,00 | 0,00 |
| | | | | | 0,00 | 0,00 | 0,00 | 0,00 |
| | | | | | 0,00 | 0,00 | 0,00 | 0,00 |
| | | | | | 0,00 | 0,00 | 0,00 | 0,00 |
| | | | | | 0,00 | 0,00 | 0,00 | 0,00 |
| | | | | | 0,00 | 0,00 | 0,00 | 0,00 |
| | | | | | 0,00 | 0,00 | 0,00 | 0,00 |
| | | | | | 0,00 | 0,00 | 0,00 | 0,00 |
| | | | | | 0,00 | 0,00 | 0,00 | 0,00 |
| | | | | | 0,00 | 0,00 | 0,00 | 0,00 |
| | | | | | 0,00 | 0,00 | 0,00 | 0,00 |
| | | | | | 0,00 | 0,00 | 0,00 | 0,00 |
| | | | | | 0,00 | 0,00 | 0,00 | 0,00 |
| | | | | | 0,00 | 0,00 | 0,00 | 0,00 |
| | | | | | 0,00 | 0,00 | 0,00 | 0,00 |
| | | | | | 0,00 | 0,00 | 0,00 | 0,00 |
| | | | | | 0,00 | 0,00 | 0,00 | 0,00 |
| | | | | | 0,00 | 0,00 | 0,00 | 0,00 |
| | | | | | 0,00 | 0,00 | 0,00 | 0,00 |
| | | | | | 0,00 | 0,00 | 0,00 | 0,00 |
| | | | | | 0,00 | 0,00 | 0,00 | 0,00 |
| | | | | | 0,00 | 0,00 | 0,00 | 0,00 |
| | | | | | 0,00 | 0,00 | 0,00 | 0,00 |
| | | | | | 0,00 | 0,00 | 0,00 | 0,00 |
| | | | | | 0,00 | 0,00 | 0,00 | 0,00 |
| | | | | | 0,00 | 0,00 | 0,00 | 0,00 |
| | | | | | 0,00 | 0,00 | 0,00 | 0,00 |
| | | | | | 0,00 | 0,00 | 0,00 | 0,00 |
| | | | | | 0,00 | 0,00 | 0,00 | 0,00 |
| | | | | | 0,00 | 0,00 | 0,00 | 0,00 |
| | | | | | 0,00 | 0,00 | 0,00 | 0,00 |
| | | | | | 0,00 | 0,00 | 0,00 | 0,00 |
| | | | | | 0,00 | 0,00 | 0,00 | 0,00 |
| | | | | | 0,00 | 0,00 | 0,00 | 0,00 |
| | | | | | 0,00 | 0,00 | 0,00 | 0,00 |
| | | | | | 0,00 | 0,00 | 0,00 | 0,00 |
| | | | | | 0,00 | 0,00 | 0,00 | 0,00 |
| | | | | | 0,00 | 0,00 | 0,00 | 0,00 |
| | | | | | 0,00 | 0,00 | 0,00 | 0,00 |
| | | | | | 0,00 | 0,00 | 0,00 | 0,00 |
| | | | | | 0,00 | 0,00 | 0,00 | 0,00 |
| | | | | | 0,00 | 0,00 | 0,00 | 0,00 |
| | | | | | 0,00 | 0,00 | 0,00 | 0,00 |
| | | | | | 0,00 | 0,00 | 0,00 | 0,00 |
| | | | | | 0,00 | 0,00 | 0,00 | 0,00 |
| | | | | | 0,00 | 0,00 | 0,00 | 0,00 |
| | | | | | 0,00 | 0,00 | 0,00 | 0,00 |
| | | | | | 0,00 | 0,00 | 0,00 | 0,00 |
| | | | | | 0,00 | 0,00 | 0,00 | 0,00 |
| | | | | | 0,00 | 0,00 | 0,00 | 0,00 |
| | | | | | 0,00 | 0,00 | 0,00 | 0,00 |
| | | | | | 0,00 | 0,00 | 0,00 | 0,00 |
| | | | | | 0,00 | 0,00 | 0,00 | 0,00 |
| | | | | | 0,00 | 0,00 | 0,00 | 0,00 |
| | | | | | 0,00 | 0,00 | 0,00 | 0,00 |
| | | | | | 0,00 | 0,00 | 0,00 | 0,00 |
| | | | | | 0,00 | 0,00 | 0,00 | 0,00 |
| | | | | | 0,00 | 0,00 | 0,00 | 0,00 |
| | | | | | 0,00 | 0,00 | 0,00 | 0,00 |
| | | | | | 0,00 | 0,00 | 0,00 | 0,00 |
| | | | | | 0,00 | 0,00 | 0,00 | 0,00 |
| | | | | | 0,00 | 0,00 | 0,00 | 0,00 |
| | | | | | 0,00 | 0,00 | 0,00 | 0,00 |
| | | | | | 0,00 | 0,00 | 0,00 | 0,00 |
| | | | | | 0,00 | 0,00 | 0,00 | 0,00 |
| | | | | | 0,00 | 0,00 | 0,00 | 0,00 |
| | | | | | 0,00 | 0,00 | 0,00 | 0,00 |
| | | | | | 0,00 | 0,00 | 0,00 | 0,00 |
| | | | | | 0,00 | 0,00 | 0,00 | 0,00 |
| | | | | | 0,00 | 0,00 | 0,00 | 0,00 |
| | | | | | 0,00 | 0,00 | 0,00 | 0,00 |
| | | | | | 0,00 | 0,00 | 0,00 | 0,00 |
| | | | | | 0,00 | 0,00 | 0,00 | 0,00 |
| | | | | | 0,00 | 0,00 | 0,00 | 0,00 |
| | | | | | 0,00 | 0,00 | 0,00 | 0,00 |
| | | | | | 0,00 | 0,00 | 0,00 | 0,00 |
| | | | | | 0,00 | 0,00 | 0,00 | 0,00 |
| | | | | | 0,00 | 0,00 | 0,00 | 0,00 |
| | | | | | 0,00 | 0,00 | 0,00 | 0,00 |
| | | | | | 0,00 | 0,00 | 0,00 | 0,00 |
| | | | | | 0,00 | 0,00 | 0,00 | 0,00 |
| | | | | | 0,00 | 0,00 | 0,00 | 0,00 |
| | | | | | 0,00 | 0,00 | 0,00 | 0,00 |
| | | | | | 0,00 | 0,00 | 0,00 | 0,00 |
| | | | | | 0,00 | 0,00 | 0,00 | 0,00 |
| | | | | | 0,00 | 0,00 | 0,00 | 0,00 |
| | | | | | 0,00 | 0,00 | 0,00 | 0,00 |
| | | | | | 0,00 | 0,00 | 0,00 | 0,00 |
| | | | | | 0,00 | 0,00 | 0,00 | 0,00 |
| | | | | | 0,00 | 0,00 | 0,00 | 0,00 |
| | | | | | 0,00 | 0,00 | 0,00 | 0,00 |
| | | | | | 0,00 | 0,00 | 0,00 | 0,00 |
| | | | | | 0,00 | 0,00 | 0,00 | 0,00 |
| | | | | | 0,00 | 0,00 | 0,00 | 0,00 |
| | | | | | 0,00 | 0,00 | 0,00 | 0,00 |
| | | | | | 0,00 | 0,00 | 0,00 | 0,00 |
| | | | | | 0,00 | 0,00 | 0,00 | 0,00 |
| | | | | | 0,00 | 0,00 | 0,00 | 0,00 |
| | | | | | 0,00 | 0,00 | 0,00 | 0,00 |
| | | | | | 0,00 | 0,00 | 0,00 | 0,00 |
| | | | | | 0,00 | 0,00 | 0,00 | 0,00 |
| | | | | | 0,00 | 0,00 | 0,00 | 0,00 |
| | | | | | 0,00 | 0,00 | 0,00 | 0,00 |
| | | | | | 0,00 | 0,00 | 0,00 | 0,00 |
| | | | | | 0,00 | 0,00 | 0,00 | 0,00 |
| | | | | | 0,00 | 0,00 | 0,00 | 0,00 |
| | | | | | 0,00 | 0,00 | 0,00 | 0,00 |
| | | | | | 0,00 | 0,00 | 0,00 | 0,00 |
| | | | | | 0,00 | 0,00 | 0,00 | 0,00 |
| | | | | | 0,00 | 0,00 | 0,00 | 0,00 |
| | | | | | 0,00 | 0,00 | 0,00 | 0,00 |
| | | | | | 0,00 | 0,00 | 0,00 | 0,00 |
| | | | | | 0,00 | 0,00 | 0,00 | 0,00 |
| | | | | | 0,00 | 0,00 | 0,00 | 0,00 |
| | | | | | 0,00 | 0,00 | 0,00 | 0,00 |
| | | | | | 0,00 | 0,00 | 0,00 | 0,00 |
| | | | | | 0,00 | 0,00 | 0,00 | 0,00 |
| | | | | | 0,00 | 0,00 | 0,00 | 0,00 |
| | | | | | 0,00 | 0,00 | 0,00 | 0,00 |
| | | | | | 0,00 | 0,00 | 0,00 | 0,00 |
| | | | | | 0,00 | 0,00 | 0,00 | 0,00 |
| | | | | | 0,00 | 0,00 | 0,00 | 0,00 |
| | | | | | 0,00 | 0,00 | 0,00 | 0,00 |
| | | | | | 0,00 | 0,00 | 0,00 | 0,00 |
| | | | | | 0,00 | 0,00 | 0,00 | 0,00 |
| | | | | | 0,00 | 0,00 | 0, | |



BILANCIO DI PREVISIONE

Città di Asti

SPESE

Esercizio: 2015

| MISSIONE PROGRAMMA, TITOLO | DENOMINAZIONE | RESIDUI PRESUNTI AL TERMINE DELL'ESERCIZIO PRECEDENTE QUELLO CUI SI RIFERISCE IL BILANCIO | PREVISIONI DEFINITIVE DELL'ANNO PRECEDENTE QUELLO CUI SI RIFERISCE IL BILANCIO | PREVISIONI ANNO | | |
|---|--|---|---|------------------------------------|--------------|--------------|
| | | | | 2015 | 2016 | 2017 |
| Titolo 3 | Spese per incremento di attività finanziarie | 0,00 | 0,00 | 0,00 | 0,00 | 0,00 |
| | | | | di cui già impegnato | 0,00 | 0,00 |
| | | | | di cui fondo pluriennale vincolato | 0,00 | 0,00 |
| | | | | previsione di cassa | 0,00 | 0,00 |
| Totale Programma 4 Altre modalità di trasporto | | | | 0,00 | 0,00 | 0,00 |
| 10.05 Programma 5 Viabilità e infrastrutture stradali | | | | | | |
| Titolo 1 | Spese correnti | 746.086,01 | 3.643.078,19 | 2.788.891,49 | 2.786.587,94 | 2.787.381,74 |
| | | | | previsione di competenza | 3.500,04 | 0,00 |
| | | | | di cui già impegnato | 0,00 | 0,00 |
| | | | | di cui fondo pluriennale vincolato | 2.785.391,45 | 0,00 |
| Titolo 2 | Spese in conto capitale | 1.700.740,45 | 2.300.198,39 | 2.264.519,44 | 2.870.000,00 | 1.225.000,00 |
| | | | | previsione di competenza | 0,00 | 0,00 |
| | | | | di cui già impegnato | 0,00 | 0,00 |
| | | | | di cui fondo pluriennale vincolato | 483.667,96 | 0,00 |
| Titolo 3 | Spese per incremento di attività finanziarie | 0,00 | 0,00 | 0,00 | 0,00 | 0,00 |
| | | | | previsione di competenza | 0,00 | 0,00 |
| | | | | di cui già impegnato | 0,00 | 0,00 |
| | | | | di cui fondo pluriennale vincolato | 0,00 | 0,00 |
| Totale Programma 5 Viabilità e infrastrutture stradali | | | | 5.053.410,93 | 5.656.587,94 | 4.012.381,74 |
| Titolo 1 | Spese correnti | 0,00 | 0,00 | 0,00 | 0,00 | 0,00 |
| | | | | previsione di competenza | 0,00 | 0,00 |
| | | | | di cui già impegnato | 0,00 | 0,00 |
| | | | | di cui fondo pluriennale vincolato | 0,00 | 0,00 |
| Totale Programma 6 Politica regionale unitaria per i trasporti e il diritto alla mobilità (solo per le Regioni) | | | | 3.269.059,41 | 0,00 | 0,00 |



BILANCIO DI PREVISIONE

Città di Asti

SPESE

Esercizio: 2015

| MISSIONE PROGRAMMA, TITOLO | DENOMINAZIONE | RESIDUI PRESUNTUAL TERMINE DELL'ESERCIZIO PRECEDENTE QUELLO CUI SI RIFERISCE IL BILANCIO | PREVISIONI DEFINITIVE DELL'ANNO PRECEDENTE QUELLO CUI SI RIFERISCE IL BILANCIO | PREVISIONI ANNO | | |
|--|--|--|---|-----------------|------|------|
| | | | | 2015 | 2016 | 2017 |
| Titolo 2 | Spese in conto capitale | 0,00 | 0,00 | 0,00 | 0,00 | 0,00 |
| | | di cui già impegnato | | 0,00 | 0,00 | 0,00 |
| | | di cui fondo pluriennale vincolato | 0,00 | 0,00 | 0,00 | 0,00 |
| | | previsione di cassa | 0,00 | | | |
| Titolo 3 | Spese per incremento di attività finanziarie | 0,00 | 0,00 | 0,00 | 0,00 | 0,00 |
| | | di cui già impegnato | | 0,00 | 0,00 | 0,00 |
| | | di cui fondo pluriennale vincolato | 0,00 | 0,00 | 0,00 | 0,00 |
| | | previsione di cassa | 0,00 | | | |
| Totale Programma 6 | | 0,00 | 0,00 | 0,00 | 0,00 | 0,00 |
| Politica regionale unitaria per i trasporti e il diritto alla mobilità (solo per le Regioni) | | | 0,00 | 0,00 | 0,00 | 0,00 |
| | | | 0,00 | 0,00 | | |
| | | | 0,00 | 0,00 | | |
| | | | 0,00 | | | |
| | | | 0,00 | | | |
| | | | 0,00 | | | |
| | | | 0,00 | | | |
| | | | 0,00 | | | |
| | | | 0,00 | | | |
| | | | 0,00 | | | |
| | | | 0,00 | | | |
| | | | 0,00 | | | |
| | | | 0,00 | | | |
| | | | 0,00 | | | |
| | | | 0,00 | | | |
| | | | 0,00 | | | |
| | | | 0,00 | | | |
| | | | 0,00 | | | |
| | | | 0,00 | | | |
| | | | 0,00 | | | |
| | | | 0,00 | | | |
| | | | 0,00 | | | |
| | | | 0,00 | | | |
| | | | 0,00 | | | |
| | | | 0,00 | | | |
| | | | 0,00 | | | |
| | | | 0,00 | | | |
| | | | 0,00 | | | |
| | | | 0,00 | | | |
| | | | 0,00 | | | |
| | | | 0,00 | | | |
| | | | 0,00 | | | |
| | | | 0,00 | | | |
| | | | 0,00 | | | |
| | | | 0,00 | | | |
| | | | 0,00 | | | |
| | | | 0,00 | | | |
| | | | 0,00 | | | |
| | | | 0,00 | | | |
| | | | 0,00 | | | |
| | | | 0,00 | | | |
| | | | 0,00 | | | |
| | | | 0,00 | | | |
| | | | 0,00 | | | |
| | | | 0,00 | | | |
| | | | 0,00 | | | |
| | | | 0,00 | | | |
| | | | 0,00 | | | |
| | | | 0,00 | | | |
| | | | 0,00 | | | |
| | | | 0,00 | | | |
| | | | 0,00 | | | |
| | | | 0,00 | | | |
| | | | 0,00 | | | |
| | | | 0,00 | | | |
| | | | 0,00 | | | |
| | | | 0,00 | | | |
| | | | 0,00 | | | |
| | | | 0,00 | | | |
| | | | 0,00 | | | |
| | | | 0,00 | | | |
| | | | 0,00 | | | |
| | | | 0,00 | | | |
| | | | 0,00 | | | |
| | | | 0,00 | | | |
| | | | 0,00 | | | |
| | | | 0,00 | | | |
| | | | 0,00 | | | |
| | | | 0,00 | | | |
| | | | 0,00 | | | |
| | | | 0,00 | | | |
| | | | 0,00 | | | |
| | | | 0,00 | | | |
| | | | 0,00 | | | |
| | | | 0,00 | | | |
| | | | 0,00 | | | |
| | | | 0,00 | | | |
| | | | 0,00 | | | |
| | | | 0,00 | | | |
| | | | 0,00 | | | |
| | | | 0,00 | | | |
| | | | 0,00 | | | |
| | | | 0,00 | | | |
| | | | 0,00 | | | |
| | | | 0,00 | | | |
| | | | 0,00 | | | |
| | | | 0,00 | | | |
| | | | 0,00 | | | |
| | | | 0,00 | | | |
| | | | 0,00 | | | |
| | | | 0,00 | | | |
| | | | 0,00 | | | |
| | | | 0,00 | | | |
| | | | 0,00 | | | |
| | | | 0,00 | | | |
| | | | 0,00 | | | |
| | | | 0,00 | | | |
| | | | 0,00 | | | |
| | | | 0,00 | | | |
| | | | 0,00 | | | |
| | | | 0,00 | | | |
| | | | 0,00 | | | |
| | | | 0,00 | | | |
| | | | 0,00 | | | |
| | | | 0,00 | | | |
| | | | 0,00 | | | |
| | | | 0,00 | | | |
| | | | 0,00 | | | |
| | | | 0,00 | | | |
| | | | 0,00 | | | |
| | | | 0,00 | | | |
| | | | 0,00 | | | |
| | | | 0,00 | | | |
| | | | 0,00 | | | |
| | | | 0,00 | | | |
| | | | 0,00 | | | |
| | | | 0,00 | | | |
| | | | 0,00 | | | |
| | | | 0,00 | | | |
| | | | 0,00 | | | |
| | | | 0,00 | | | |
| | | | 0,00 | | | |
| | | | 0,00 | | | |
| | | | 0,00 | | | |
| | | | 0,00 | | | |
| | | | 0,00 | | | |
| | | | 0,00 | | | |
| | | | 0,00 | | | |
| | | | 0,00 | | | |
| | | | 0,00 | | | |
| | | | 0,00 | | | |
| | | | 0,00 | | | |
| | | | 0,00 | | | |
| | | | 0,00 | | | |
| | | | 0,00 | | | |
| | | | 0,00 | | | |
| | | | 0,00 | | | |
| | | | 0,00 | | | |
| | | | 0,00 | | | |
| | | | 0,00 | | | |
| | | | 0,00 | | | |
| | | | 0,00 | | | |
| | | | 0,00 | | | |
| | | | 0,00 | | | |
| | | | 0,00 | | | |
| | | | 0,00 | | | |
| | | | 0,00 | | | |
| | | | 0,00 | | | |
| | | | 0,00 | | | |
| | | | 0,00 | | | |
| | | | 0,00 | | | |
| | | | 0,00 | | | |
| | | | 0,00 | | | |
| | | | 0,00 | | | |
| | | | 0,00 | | | |
| | | | 0,00 | | | |
| | | | 0,00 | | | |
| | | | 0,00 | | | |
| | | | 0,00 | | | |
| | | | 0,00 | | | |
| | | | 0,00 | | | |
| | | | | | | |



BILANCIO DI PREVISIONE

Città di Asti

SPESE

Esercizio: 2015

| MISSIONE PROGRAMMA, TITOLO | DENOMINAZIONE | RESIDUI PRESUNTI AL TERMINE DELL'ESERCIZIO PRECEDENTE QUELLO CUI SI RIFERISCE IL BILANCIO | PREVISIONI DEFINITIVE DELL'ANNO PRECEDENTE QUELLO CUI SI RIFERISCE IL BILANCIO | PREVISIONI ANNO | | |
|---|--|---|---|-----------------|------------|-----------|
| | | | | 2015 | 2016 | 2017 |
| Missione 11 | | | | | | |
| Soccorso civile | | | | | | |
| 11.01 Programma 1 | Sistema di protezione civile | | | | | |
| Titolo 1 | Spese correnti | 52.857,54 | 126.830,67 | 116.665,14 | 116.665,14 | 94.007,25 |
| | | | | 0,00 | 0,00 | 0,00 |
| | | | | 0,00 | 0,00 | 0,00 |
| Titolo 2 | Spese in conto capitale | 0,00 | 0,00 | 116.665,14 | 0,00 | 0,00 |
| | | | | 0,00 | 0,00 | 0,00 |
| | | | | 0,00 | 0,00 | 0,00 |
| Titolo 3 | Spese per incremento di attività finanziarie | 0,00 | 0,00 | 0,00 | 0,00 | 0,00 |
| | | | | 0,00 | 0,00 | 0,00 |
| | | | | 0,00 | 0,00 | 0,00 |
| Totale Programma 1 Sistema di protezione civile | | | | 116.665,14 | 116.665,14 | 94.007,25 |
| | | | | | | |
| 11.02 Programma 2 | Interventi a seguito di calamità naturali | | | | | |
| Titolo 1 | Spese correnti | 0,00 | 0,00 | 0,00 | 0,00 | 0,00 |
| | | | | 0,00 | 0,00 | 0,00 |
| | | | | 0,00 | 0,00 | 0,00 |
| Titolo 2 | Spese in conto capitale | 0,00 | 0,00 | 0,00 | 0,00 | 0,00 |
| | | | | 0,00 | 0,00 | 0,00 |
| | | | | 0,00 | 0,00 | 0,00 |
| Titolo 3 | Spese per incremento di attività finanziarie | 0,00 | 0,00 | 0,00 | 0,00 | 0,00 |
| | | | | 0,00 | 0,00 | 0,00 |
| | | | | 0,00 | 0,00 | 0,00 |



BILANCIO DI PREVISIONE

Città di Asti

SPESE

Esercizio: 2015

| MISSIONE PROGRAMMA, TITOLO | DENOMINAZIONE | RESIDUI PRESUNTI AL TERMINE DELL'ESERCIZIO PRECEDENTE QUELLO CUI SI RIFERISCE IL BILANCIO | PREVISIONI DEFINITIVE DELL'ANNO PRECEDENTE QUELLO CUI SI RIFERISCE IL BILANCIO | PREVISIONI ANNO | | |
|--|--|---|---|-----------------|------------|-----------|
| | | | | 2015 | 2016 | 2017 |
| Totale Programma 2 Interventi a seguito di calamità naturali | | | | | | |
| | | 0,00 | 0,00 | 0,00 | 0,00 | 0,00 |
| | | di cui già impegnato | | 0,00 | 0,00 | 0,00 |
| | | di cui fondo pluriennale vincolato | 0,00 | 0,00 | 0,00 | 0,00 |
| | | previsione di cassa | 0,00 | 0,00 | | |
| 11.03 Programma 3 Politica regionale unitaria per il soccorso e la protezione civile (solo per le Regioni) | | | | | | |
| Titolo 1 | Spese correnti | 0,00 | 0,00 | 0,00 | 0,00 | 0,00 |
| | | di cui già impegnato | | 0,00 | 0,00 | 0,00 |
| | | di cui fondo pluriennale vincolato | 0,00 | 0,00 | 0,00 | 0,00 |
| Titolo 2 | Spese in conto capitale | | 0,00 | 0,00 | 0,00 | 0,00 |
| | | previsione di competenza | 0,00 | 0,00 | 0,00 | 0,00 |
| | | di cui già impegnato | | 0,00 | 0,00 | 0,00 |
| Titolo 3 | Spese per incremento di attività finanziarie | | 0,00 | 0,00 | 0,00 | 0,00 |
| | | previsione di competenza | 0,00 | 0,00 | 0,00 | 0,00 |
| | | di cui già impegnato | | 0,00 | 0,00 | 0,00 |
| Totale Programma 3 Politica regionale unitaria per il soccorso e la protezione civile (solo per le Regioni) | | | | | | |
| | | 0,00 | 0,00 | 0,00 | 0,00 | 0,00 |
| | | di cui già impegnato | | 0,00 | 0,00 | 0,00 |
| | | di cui fondo pluriennale vincolato | 0,00 | 0,00 | 0,00 | 0,00 |
| | | previsione di cassa | 0,00 | 0,00 | | |
| Totale Missione 11 Soccorso civile | | | | | | |
| | | 52.857,54 | 126.830,67 | 116.665,14 | 116.665,14 | 94.007,25 |
| | | previsione di competenza | | 0,00 | 0,00 | 0,00 |
| | | di cui già impegnato | 0,00 | 0,00 | 0,00 | 0,00 |
| | | di cui fondo pluriennale vincolato | 0,00 | 0,00 | 0,00 | 0,00 |
| | | previsione di cassa | 0,00 | 116.665,14 | | |



BILANCIO DI PREVISIONE

Città di Asti

SPESA

Esercizio: 2015

| MISSIONE PROGRAMMA, TITOLO | DENOMINAZIONE | RESIDUI PRESUNTI AL TERMINE DELL'ESERCIZIO PRECEDENTE QUELLO CUI SI RIFERISCE IL BILANCIO | PREVISIONI DEFINITIVE DELL'ANNO PRECEDENTE QUELLO CUI SI RIFERISCE IL BILANCIO | PREVISIONI ANNO | | |
|--|---|---|---|-----------------|--------------|--------------|
| | | | | 2015 | 2016 | 2017 |
| Missione 12 Diritti sociali, politiche sociali e famiglia | | | | | | |
| 12.01 Programma 1 | Interventi per l'infanzia e i minori e per asili nido | | | | | |
| Titolo 1 | Spese correnti | 1.093.672,37 | 4.333.040,05 | 4.049.190,00 | 3.985.142,52 | 3.945.832,10 |
| | | di cui già impegnato | | 3.092,15 | 0,00 | 0,00 |
| | | di cui fondo pluriennale vincolato | 0,00 | 0,00 | 0,00 | 0,00 |
| Titolo 2 | Spese in conto capitale | 81.265,68 | 180.404,58 | 50.000,00 | 0,00 | 100.000,00 |
| | | di cui già impegnato | | 0,00 | 0,00 | 0,00 |
| | | di cui fondo pluriennale vincolato | 0,00 | 0,00 | 0,00 | 0,00 |
| Titolo 3 | Spese per incremento di attività finanziarie | 0,00 | 0,00 | 0,00 | 0,00 | 0,00 |
| | | di cui già impegnato | | 0,00 | 0,00 | 0,00 |
| | | di cui fondo pluriennale vincolato | 0,00 | 0,00 | 0,00 | 0,00 |
| Totale Programma 1 Interventi per l'infanzia e i minori e per asili nido | | 1.174.938,05 | 4.513.444,63 | 4.099.190,00 | 3.985.142,52 | 4.045.832,10 |
| | | | | | | |
| 12.02 Programma 2 | Interventi per la disabilità | | | | | |
| Titolo 1 | Spese correnti | 675.248,47 | 1.701.621,92 | 1.370.729,85 | 1.056.982,54 | 1.058.150,87 |
| | | di cui già impegnato | | 0,00 | 0,00 | 0,00 |
| | | di cui fondo pluriennale vincolato | 0,00 | 0,00 | 0,00 | 0,00 |
| Titolo 2 | Spese in conto capitale | 0,00 | 0,00 | 1.333.729,70 | 0,00 | 0,00 |
| | | di cui già impegnato | | 0,00 | 0,00 | 0,00 |
| | | di cui fondo pluriennale vincolato | 0,00 | 0,00 | 0,00 | 0,00 |



BILANCIO DI PREVISIONE

Città di Asti

SPESE

Esercizio: 2015

| MISSIONE PROGRAMMA, TITOLO | DENOMINAZIONE | RESIDUI PRESUNTI AL TERMINE DELL'ESERCIZIO PRECEDENTE QUELLO CUI SI RIFERISCE IL BILANCIO | PREVISIONI DEFINITIVE DELL'ANNO PRECEDENTE QUELLO CUI SI RIFERISCE IL BILANCIO | PREVISIONI ANNO | | |
|--|--|---|---|-----------------|--------------|--------------|
| | | | | 2015 | 2016 | 2017 |
| Titolo 3 | Spese per incremento di attività finanziarie | 0,00 | 0,00 | 0,00 | 0,00 | 0,00 |
| | di cui già impegnato | | | 0,00 | 0,00 | 0,00 |
| | di cui fondo pluriennale vincolato | | 0,00 | 0,00 | 0,00 | 0,00 |
| | previsione di cassa | | 0,00 | 0,00 | | |
| Totale Programma 2 Interventi per la disabilità | | 675.248,47 | 1.701.621,92 | 1.370.729,85 | 1.056.982,54 | 1.058.150,87 |
| 12.03 Programma 3 Interventi per gli anziani | | | | | | |
| Titolo 1 | Spese correnti | 616.219,77 | 1.547.156,94 | 1.215.314,72 | 1.096.378,78 | 1.000.479,16 |
| | di cui già impegnato | | | 0,00 | 0,00 | 0,00 |
| | di cui fondo pluriennale vincolato | | 0,00 | 0,00 | 0,00 | 0,00 |
| Titolo 2 | Spese in conto capitale | 0,00 | 0,00 | 1.235.314,47 | 0,00 | 0,00 |
| | di cui già impegnato | | | 0,00 | 0,00 | 0,00 |
| | di cui fondo pluriennale vincolato | | 0,00 | 0,00 | 0,00 | 0,00 |
| Titolo 3 | Spese per incremento di attività finanziarie | 0,00 | 0,00 | 0,00 | 0,00 | 0,00 |
| | di cui già impegnato | | | 0,00 | 0,00 | 0,00 |
| | di cui fondo pluriennale vincolato | | 0,00 | 0,00 | 0,00 | 0,00 |
| Totale Programma 3 Interventi per gli anziani | | 616.219,77 | 1.547.156,94 | 1.215.314,72 | 1.096.378,78 | 1.000.479,16 |
| 12.04 Programma 4 Interventi per soggetti a rischio di esclusione sociale | | | | | | |
| Titolo 1 | Spese correnti | 254.737,94 | 1.488.582,57 | 1.227.327,62 | 1.107.585,76 | 1.107.585,76 |
| | di cui già impegnato | | | 0,00 | 0,00 | 0,00 |
| | di cui fondo pluriennale vincolato | | 0,00 | 0,00 | 0,00 | 0,00 |
| Totale Programma 4 Interventi per soggetti a rischio di esclusione sociale | | 254.737,94 | 1.488.582,57 | 1.227.327,62 | 1.107.585,76 | 1.107.585,76 |



BILANCIO DI PREVISIONE

Città di Asti

SPESE

Esercizio: 2015

| MISSIONE PROGRAMMA, TITOLO | DENOMINAZIONE | RESIDUI PRESUNTIVI AL TERMINE DELL'ESERCIZIO PRECEDENTE QUELLO CUI SI RIFERISCE IL BILANCIO | PREVISIONI DEFINITIVE DELL'ANNO PRECEDENTE QUELLO CUI SI RIFERISCE IL BILANCIO | PREVISIONI ANNO 2015 | PREVISIONI ANNO 2016 | PREVISIONI ANNO 2017 |
|--|--|---|---|-------------------------|-------------------------|-------------------------|
| Titolo 2 | Spese in conto capitale | 0,00 | 0,00 | 0,00 | 0,00 | 0,00 |
| | di cui già impegnato | | | 0,00 | 0,00 | 0,00 |
| | di cui fondo pluriennale vincolato | | 0,00 | 0,00 | 0,00 | 0,00 |
| Titolo 3 | Spese per incremento di attività finanziarie | 0,00 | 0,00 | 0,00 | 0,00 | 0,00 |
| | di cui già impegnato | | | 0,00 | 0,00 | 0,00 |
| | di cui fondo pluriennale vincolato | | 0,00 | 0,00 | 0,00 | 0,00 |
| Totale Programma 4 Interventi per soggetti a rischio di esclusione sociale | | 254.737,94 | 1.488.582,57 | 1.227.327,62 | 1.107.585,76 | 1.107.585,76 |
| 12.05 Programma 5 Interventi per le famiglie | | | | | | |
| Titolo 1 | Spese correnti | 0,00 | 0,00 | 0,00 | 0,00 | 0,00 |
| | di cui già impegnato | | | 0,00 | 0,00 | 0,00 |
| | di cui fondo pluriennale vincolato | | 0,00 | 0,00 | 0,00 | 0,00 |
| Titolo 2 | Spese in conto capitale | 0,00 | 0,00 | 0,00 | 0,00 | 0,00 |
| | di cui già impegnato | | | 0,00 | 0,00 | 0,00 |
| | di cui fondo pluriennale vincolato | | 0,00 | 0,00 | 0,00 | 0,00 |
| Titolo 3 | Spese per incremento di attività finanziarie | 0,00 | 0,00 | 0,00 | 0,00 | 0,00 |
| | di cui già impegnato | | | 0,00 | 0,00 | 0,00 |
| | di cui fondo pluriennale vincolato | | 0,00 | 0,00 | 0,00 | 0,00 |
| Totale Programma 5 Interventi per le famiglie | | 0,00 | 0,00 | 0,00 | 0,00 | 0,00 |
| 12.06 Programma 6 Interventi per il diritto alla casa | | | | | | |



Citta' di Asti

SPESSE

Esercizio: 2015

| MISSIONE PROGRAMMA, TITOLO | DENOMINAZIONE | RESIDUI PRESUNTUAL TERMINE DELL'ESERCIZIO PRECEDENTE QUELLO CUI SI RIFERISCE IL BILANCIO | PREVISIONI DEFINITIVE DELL'ANNO PRECEDENTE QUELLO CUI SI RIFERISCE IL BILANCIO | PREVISIONI ANNO | | |
|---|--|--|---|---------------------|-------------------|-------------------|
| | | | | 2015 | 2016 | 2017 |
| Titolo 1 | Spese correnti | 349.738,38 | 861.060,71 | 1.073.938,74 | 716.824,77 | 716.824,77 |
| | di cui già impegnato | | | 0,00 | 0,00 | 0,00 |
| | di cui fondo pluriennale vincolato | | 0,00 | 0,00 | 0,00 | 0,00 |
| | previsione di cassa | | 0,00 | 443.816,61 | | |
| Titolo 2 | Spese in conto capitale | 0,00 | 0,00 | 0,00 | 0,00 | 0,00 |
| | di cui già impegnato | | | 0,00 | 0,00 | 0,00 |
| | di cui fondo pluriennale vincolato | | 0,00 | 0,00 | 0,00 | 0,00 |
| | previsione di cassa | | 0,00 | 0,00 | | |
| Titolo 3 | Spese per incremento di attività finanziarie | 0,00 | 0,00 | 0,00 | 0,00 | 0,00 |
| | di cui già impegnato | | | 0,00 | 0,00 | 0,00 |
| | di cui fondo pluriennale vincolato | | 0,00 | 0,00 | 0,00 | 0,00 |
| | previsione di cassa | | 0,00 | 0,00 | | |
| Totale Programma 6 Interventi per il diritto alla casa | | 349.738,38 | 861.060,71 | 1.073.938,74 | 716.824,77 | 716.824,77 |
| | di cui già impegnato | | | 0,00 | 0,00 | 0,00 |
| | di cui fondo pluriennale vincolato | | 0,00 | 0,00 | 0,00 | 0,00 |
| | previsione di cassa | | 0,00 | 443.816,61 | | |
| 12.07 Programma 7 Programmazione e governo della rete dei servizi socio-sanitari e sociali | | | | | | |
| Titolo 1 | Spese correnti | 2.255.275,60 | 2.516.777,28 | 1.674.166,73 | 1.573.288,01 | 1.544.979,37 |
| | di cui già impegnato | | | 21.148,10 | 0,00 | 0,00 |
| | di cui fondo pluriennale vincolato | | 3.484,16 | 0,00 | 0,00 | 0,00 |
| | previsione di cassa | | 0,00 | 1.938.017,03 | | |
| Titolo 2 | Spese in conto capitale | 134.666,67 | 62.953,56 | 25.872,88 | 44.000,00 | 0,00 |
| | di cui già impegnato | | | 0,00 | 0,00 | 0,00 |
| | di cui fondo pluriennale vincolato | | 0,00 | 0,00 | 0,00 | 0,00 |
| | previsione di cassa | | 0,00 | 86.399,87 | | |
| Titolo 3 | Spese per incremento di attività finanziarie | 0,00 | 0,00 | 0,00 | 0,00 | 0,00 |
| | di cui già impegnato | | | 0,00 | 0,00 | 0,00 |
| | di cui fondo pluriennale vincolato | | 0,00 | 0,00 | 0,00 | 0,00 |
| | previsione di cassa | | 0,00 | 0,00 | | |



BILANCIO DI PREVISIONE

Città di Asti

SPESE

Esercizio: 2015

| MISSIONE PROGRAMMA, TITOLO | DENOMINAZIONE | RESIDUI PRESUNTI AL TERMINE DELL'ESERCIZIO PRECEDENTE QUELLO CUI SI RIFERISCE IL BILANCIO | PREVISIONI DEFINITIVE DELL'ANNO PRECEDENTE QUELLO CUI SI RIFERISCE IL BILANCIO | PREVISIONI ANNO | | |
|---|--|---|---|-----------------|-----------------|-----------------|
| | | | | 2015 | 2016 | 2017 |
| Totale Programma 7 Programmazione e governo della rete dei servizi sociosanitari e sociali | | | | | | |
| | | 2.389.942,27 | 2.579.730,84 | 1.700.039,61 | 1.617.288,01 | 1.544.979,37 |
| | | | | 21.148,10 | 0,00 | 0,00 |
| | | | | 0,00 | 0,00 | 0,00 |
| | | | | 2.024.416,90 | | |
| 12.08 Programma 8 Cooperazione e associazionismo | | | | | | |
| TITOLO 1 | Spese correnti | 3.000,00 | 3.000,00 | 1.500,00 | 1.500,00 | 1.500,00 |
| | | | | 0,00 | 0,00 | 0,00 |
| | | | | 0,00 | 0,00 | 0,00 |
| | | | | 1.000,00 | | |
| TITOLO 2 | Spese in conto capitale | 0,00 | 0,00 | 0,00 | 0,00 | 0,00 |
| | | | | 0,00 | 0,00 | 0,00 |
| | | | | 0,00 | 0,00 | 0,00 |
| | | | | 0,00 | 0,00 | 0,00 |
| TITOLO 3 | Spese per incremento di attività finanziarie | 0,00 | 0,00 | 0,00 | 0,00 | 0,00 |
| | | | | 0,00 | 0,00 | 0,00 |
| | | | | 0,00 | 0,00 | 0,00 |
| | | | | 0,00 | 0,00 | 0,00 |
| Totale Programma 8 Cooperazione e associazionismo | | | | 1.500,00 | 1.500,00 | 1.500,00 |
| | | | | 0,00 | 0,00 | 0,00 |
| | | | | 0,00 | 0,00 | 0,00 |
| | | | | 1.000,00 | | |
| 12.09 Programma 9 Servizio necroscopico e cimiteriale | | | | | | |
| TITOLO 1 | Spese correnti | 211.405,60 | 725.724,81 | 586.672,49 | 591.633,83 | 586.633,83 |
| | | | | 0,00 | 0,00 | 0,00 |
| | | | | 0,00 | 0,00 | 0,00 |
| | | | | 586.672,49 | | |
| TITOLO 2 | Spese in conto capitale | 757.525,00 | 857.525,00 | 100.000,00 | 150.000,00 | 200.000,00 |
| | | | | 0,00 | 0,00 | 0,00 |
| | | | | 0,00 | 0,00 | 0,00 |
| | | | | 0,00 | 0,00 | 0,00 |



BILANCIO DI PREVISIONE

Città di Asti

SPESE

Esercizio: 2015

| MISSIONE PROGRAMMA, TITOLO | DENOMINAZIONE | RESIDUI PRESUNTI AL TERMINE DELL'ESERCIZIO PRECEDENTE QUELLO CUI SI RIFERISCE IL BILANCIO | PREVISIONI DEFINITIVE DELL'ANNO PRECEDENTE QUELLO CUI SI RIFERISCE IL BILANCIO | PREVISIONI ANNO | | |
|---|--|---|---|-----------------|---------------|---------------|
| | | | | 2015 | 2016 | 2017 |
| Titolo 3 | Spese per incremento di attività finanziarie | 0,00 | 0,00 | 0,00 | 0,00 | 0,00 |
| | di cui già impegnato | | | 0,00 | 0,00 | 0,00 |
| | di cui fondo pluriennale vincolato | | 0,00 | 0,00 | 0,00 | 0,00 |
| | previsione di cassa | | 0,00 | 0,00 | | |
| Totale Programma 9 Servizio necroscopico e cimiteriale | | 968.930,60 | 1.583.249,81 | 686.672,49 | 741.633,83 | 786.633,83 |
| | | | | 0,00 | 0,00 | 0,00 |
| | | | 0,00 | 0,00 | 0,00 | 0,00 |
| | | | 0,00 | 586.672,49 | | |
| 12.10 Programma 10 Politica regionale unitaria per i diritti sociali e la famiglia (solo per le Regioni) | | | | | | |
| Titolo 1 | Spese correnti | 0,00 | 0,00 | 0,00 | 0,00 | 0,00 |
| | di cui già impegnato | | | 0,00 | 0,00 | 0,00 |
| | di cui fondo pluriennale vincolato | | 0,00 | 0,00 | 0,00 | 0,00 |
| | previsione di cassa | | 0,00 | 0,00 | | |
| Titolo 2 | Spese in conto capitale | 0,00 | 0,00 | 0,00 | 0,00 | 0,00 |
| | di cui già impegnato | | | 0,00 | 0,00 | 0,00 |
| | di cui fondo pluriennale vincolato | | 0,00 | 0,00 | 0,00 | 0,00 |
| | previsione di cassa | | 0,00 | 0,00 | | |
| Titolo 3 | Spese per incremento di attività finanziarie | 0,00 | 0,00 | 0,00 | 0,00 | 0,00 |
| | di cui già impegnato | | | 0,00 | 0,00 | 0,00 |
| | di cui fondo pluriennale vincolato | | 0,00 | 0,00 | 0,00 | 0,00 |
| | previsione di cassa | | 0,00 | 0,00 | | |
| Totale Programma 10 Politica regionale unitaria per i diritti sociali e la famiglia (solo per le Regioni) | | 0,00 | 0,00 | 0,00 | 0,00 | 0,00 |
| | | | | 0,00 | 0,00 | 0,00 |
| | | | 0,00 | 0,00 | 0,00 | 0,00 |
| | | | 0,00 | 0,00 | | |
| Totale Missione 12 Diritti sociali, politiche sociali e famiglia | | | | | | |
| | | 6.432.755,48 | 14.277.847,42 | 11.374.713,03 | 10.323.336,21 | 10.261.985,86 |
| | | | | 24.240,25 | 0,00 | 0,00 |
| | | | 3.484,16 | 0,00 | 0,00 | 0,00 |
| | | | 0,00 | 10.751.963,20 | | |



BILANCIO DI PREVISIONE

Città di Asti

SPESE

Eserizio: 2015

| MISSIONE PROGRAMMA, TITOLO | DENOMINAZIONE | RESIDUI PRESUNTI AL TERMINE DELL'ESERCIZIO PRECEDENTE QUELLO CUI SI RIFERISCE IL BILANCIO | PREVISIONI DEFINITIVE DELL'ANNO PRECEDENTE QUELLO CUI SI RIFERISCE IL BILANCIO | PREVISIONI ANNO 2015 | PREVISIONI ANNO 2016 | PREVISIONI ANNO 2017 |
|---|------------------------------------|---|---|-------------------------|-------------------------|-------------------------|
| Missione 13 Tutela della salute | | | | | | |
| 13.01 Programma 1 Servizio sanitario regionale - finanziamento ordinario corrente per la garanzia dei LEA | | | | | | |
| Titolo 1 | Spese correnti | 0,00 | 0,00 | 0,00 | 0,00 | 0,00 |
| | di cui già impegnato | | | 0,00 | 0,00 | 0,00 |
| | di cui fondo pluriennale vincolato | | 0,00 | 0,00 | 0,00 | 0,00 |
| | | | | 0,00 | 0,00 | 0,00 |
| Totale Programma 1 Servizio sanitario regionale - finanziamento ordinario corrente per la garanzia dei LEA | | | | | | |
| | | 0,00 | 0,00 | 0,00 | 0,00 | 0,00 |
| | di cui già impegnato | | 0,00 | 0,00 | 0,00 | 0,00 |
| | di cui fondo pluriennale vincolato | | 0,00 | 0,00 | 0,00 | 0,00 |
| | previsione di cassa | | 0,00 | 0,00 | | |
| 13.02 Programma 2 Servizio sanitario regionale - finanziamento aggiuntivo corrente per livelli di assistenza superiori ai LEA | | | | | | |
| Titolo 1 | Spese correnti | 0,00 | 0,00 | 0,00 | 0,00 | 0,00 |
| | di cui già impegnato | | | 0,00 | 0,00 | 0,00 |
| | di cui fondo pluriennale vincolato | | 0,00 | 0,00 | 0,00 | 0,00 |
| | | | | 0,00 | 0,00 | 0,00 |
| Totale Programma 2 Servizio sanitario regionale - finanziamento aggiuntivo corrente per livelli di assistenza superiori ai LEA | | | | | | |
| | | 0,00 | 0,00 | 0,00 | 0,00 | 0,00 |
| | di cui già impegnato | | | 0,00 | 0,00 | 0,00 |
| | di cui fondo pluriennale vincolato | | 0,00 | 0,00 | 0,00 | 0,00 |
| | previsione di cassa | | 0,00 | 0,00 | | |
| 13.03 Programma 3 Servizio sanitario regionale - finanziamento aggiuntivo corrente per la copertura dello squilibrio di bilancio corrente | | | | | | |
| Titolo 1 | Spese correnti | 0,00 | 0,00 | 0,00 | 0,00 | 0,00 |
| | di cui già impegnato | | | 0,00 | 0,00 | 0,00 |
| | di cui fondo pluriennale vincolato | | 0,00 | 0,00 | 0,00 | 0,00 |
| | | | | 0,00 | 0,00 | 0,00 |
| Totale Programma 3 Servizio sanitario regionale - finanziamento aggiuntivo corrente per la copertura dello squilibrio di bilancio corrente | | | | | | |
| | | 0,00 | 0,00 | 0,00 | 0,00 | 0,00 |
| | di cui già impegnato | | | 0,00 | 0,00 | 0,00 |
| | di cui fondo pluriennale vincolato | | 0,00 | 0,00 | 0,00 | 0,00 |
| | previsione di cassa | | 0,00 | 0,00 | | |



BILANCIO DI PREVISIONE

Città di Asti

SPESE

Esercizio: 2015

| MISSIONE PROGRAMMA, TITOLO | DENOMINAZIONE | RESIDUI PRESUNTI AL TERMINE DELL'ESERCIZIO PRECEDENTE QUELLO CUI SI RIFERISCE IL BILANCIO | PREVISIONI DEFINITIVE DELL'ANNO PRECEDENTE QUELLO CUI SI RIFERISCE IL BILANCIO | PREVISIONI ANNO | | |
|-------------------------------|---|---|---|-----------------|------|------|
| | | | | 2015 | 2016 | 2017 |
| 13.04 Programma 4 | Servizio sanitario regionale - ripiano di disavanzi sanitari relativi ad esercizi pregressi | | | | | |
| Titolo 2 | Spese in conto capitale | 0,00 | 0,00 | 0,00 | 0,00 | 0,00 |
| | | | | 0,00 | 0,00 | 0,00 |
| | | | 0,00 | 0,00 | 0,00 | 0,00 |
| | | | 0,00 | 0,00 | | |
| Totale Programma 4 | | 0,00 | 0,00 | 0,00 | 0,00 | 0,00 |
| | | | | | | |
| 13.05 Programma 5 | Servizio sanitario regionale - investimenti sanitari | | | | | |
| Titolo 2 | Spese in conto capitale | 0,00 | 0,00 | 0,00 | 0,00 | 0,00 |
| | | | | 0,00 | 0,00 | 0,00 |
| | | | 0,00 | 0,00 | 0,00 | 0,00 |
| | | | 0,00 | 0,00 | | |
| Titolo 3 | Spese per incremento di attività finanziarie | 0,00 | 0,00 | 0,00 | 0,00 | 0,00 |
| | | | | 0,00 | 0,00 | 0,00 |
| | | | 0,00 | 0,00 | 0,00 | 0,00 |
| | | | 0,00 | 0,00 | | |
| Totale Programma 5 | | 0,00 | 0,00 | 0,00 | 0,00 | 0,00 |
| | | | | | | |
| 13.06 Programma 6 | Servizio sanitario regionale - restituzione maggiori gettiti SSN | | | | | |
| Titolo 1 | Spese correnti | 0,00 | 0,00 | 0,00 | 0,00 | 0,00 |
| | | | | 0,00 | 0,00 | 0,00 |
| | | | 0,00 | 0,00 | 0,00 | 0,00 |
| | | | 0,00 | 0,00 | | |



BILANCIO DI PREVISIONE

Città di Asti

SPESE

Esercizio: 2015

| MISSIONE PROGRAMMA, TITOLO | DENOMINAZIONE | RESIDUI PRESUNTUAL TERMINE DELL'ESERCIZIO PRECEDENTE QUELLO CUI SI RIFERISCE IL BILANCIO | PREVISIONI DEFINITIVE DELL'ANNO PRECEDENTE QUELLO CUI SI RIFERISCE IL BILANCIO | PREVISIONI ANNO | | |
|--|--|--|---|-----------------|------|------|
| | | | | 2015 | 2016 | 2017 |
| Totale Programma 6 Servizio sanitario regionale - restituzione maggiori gettiti SSN | | | | | | |
| | 0,00 | previsione di competenza | 0,00 | 0,00 | 0,00 | 0,00 |
| | | di cui già impegnato | | 0,00 | 0,00 | 0,00 |
| | | di cui fondo pluriennale vincolato | 0,00 | 0,00 | 0,00 | 0,00 |
| | | previsione di cassa | 0,00 | 0,00 | | |
| 13.07 Programma 7 Ulteriori spese in materia sanitaria | | | | | | |
| Titolo 1 | | | | | | |
| | Spese correnti | 0,00 | previsione di competenza | 0,00 | 0,00 | 0,00 |
| | | di cui già impegnato | | 0,00 | 0,00 | 0,00 |
| | | di cui fondo pluriennale vincolato | 0,00 | 0,00 | 0,00 | 0,00 |
| | | previsione di cassa | 0,00 | 0,00 | | |
| Titolo 2 | | | | | | |
| | Spese in conto capitale | 0,00 | previsione di competenza | 0,00 | 0,00 | 0,00 |
| | | di cui già impegnato | | 0,00 | 0,00 | 0,00 |
| | | di cui fondo pluriennale vincolato | 0,00 | 0,00 | 0,00 | 0,00 |
| | | previsione di cassa | 0,00 | 0,00 | | |
| Titolo 3 | | | | | | |
| | Spese per incremento di attività finanziarie | 0,00 | previsione di competenza | 0,00 | 0,00 | 0,00 |
| | | di cui già impegnato | | 0,00 | 0,00 | 0,00 |
| | | di cui fondo pluriennale vincolato | 0,00 | 0,00 | 0,00 | 0,00 |
| | | previsione di cassa | 0,00 | 0,00 | | |
| Totale Programma 7 Ulteriori spese in materia sanitaria | | | | | | |
| | 0,00 | previsione di competenza | 0,00 | 0,00 | 0,00 | 0,00 |
| | | di cui già impegnato | | 0,00 | 0,00 | 0,00 |
| | | di cui fondo pluriennale vincolato | 0,00 | 0,00 | 0,00 | 0,00 |
| | | previsione di cassa | 0,00 | 0,00 | | |
| 13.08 Programma 8 Politica regionale unitaria per la tutela della salute (solo per le Regioni) | | | | | | |
| Titolo 1 | | | | | | |
| | Spese correnti | 0,00 | previsione di competenza | 0,00 | 0,00 | 0,00 |
| | | di cui già impegnato | | 0,00 | 0,00 | 0,00 |
| | | di cui fondo pluriennale vincolato | 0,00 | 0,00 | 0,00 | 0,00 |
| | | previsione di cassa | 0,00 | 0,00 | | |
| Titolo 2 | | | | | | |
| | Spese in conto capitale | 0,00 | previsione di competenza | 0,00 | 0,00 | 0,00 |
| | | di cui già impegnato | | 0,00 | 0,00 | 0,00 |
| | | di cui fondo pluriennale vincolato | 0,00 | 0,00 | 0,00 | 0,00 |
| | | previsione di cassa | 0,00 | 0,00 | | |



BILANCIO DI PREVISIONE

Città di Asti

SPESE

Esercizio: 2015

| MISSIONE PROGRAMMA, TITOLO | DENOMINAZIONE | RESIDUI PRESUNTI AL TERMINE DELL'ESERCIZIO PRECEDENTE QUELLO CUI SI RIFERISCE IL BILANCIO | PREVISIONI DEFINITIVE DELL'ANNO PRECEDENTE QUELLO CUI SI RIFERISCE IL BILANCIO | PREVISIONI ANNO | | |
|--|--|---|---|-----------------|------|------|
| | | | | 2015 | 2016 | 2017 |
| Titolo 3 | Spese per incremento di attività finanziarie | 0,00 | 0,00 | 0,00 | 0,00 | 0,00 |
| | di cui già impegnato | | | 0,00 | 0,00 | 0,00 |
| | di cui fondo pluriennale vincolato | | 0,00 | 0,00 | 0,00 | 0,00 |
| | previsione di cassa | | 0,00 | 0,00 | | |
| Totale Programma 8 Politica regionale unitaria per la tutela della salute (solo per le Regioni) | | | | 0,00 | 0,00 | 0,00 |
| Totale Missione 13 | di cui già impegnato | | 0,00 | 0,00 | 0,00 | 0,00 |
| | di cui fondo pluriennale vincolato | | 0,00 | 0,00 | 0,00 | 0,00 |
| | previsione di cassa | | 0,00 | 0,00 | | |
| | previsione di competenza | 0,00 | 0,00 | 0,00 | 0,00 | 0,00 |
| Tutela della salute | | | | 0,00 | 0,00 | 0,00 |
| Totale Missione 13 | di cui già impegnato | | | 0,00 | 0,00 | 0,00 |
| | di cui fondo pluriennale vincolato | | 0,00 | 0,00 | 0,00 | 0,00 |
| | previsione di cassa | | 0,00 | 0,00 | | |
| | previsione di competenza | 0,00 | 0,00 | 0,00 | 0,00 | 0,00 |



BILANCIO DI PREVISIONE

Città di Asti

SPESE

Esercizio: 2015

| MISSIONE PROGRAMMA, TITOLO | DENOMINAZIONE | RESIDUI PRESUNTUAL TERMINE DELL'ESERCIZIO PRECEDENTE QUELLO CUI SI RIFERISCE IL BILANCIO | PREVISIONI DEFINITIVE DELL'ANNO PRECEDENTE QUELLO CUI SI RIFERISCE IL BILANCIO | PREVISIONI ANNO | | |
|--|--|--|---|-----------------|-----------|-----------|
| | | | | 2015 | 2016 | 2017 |
| Missione 14 Sviluppo economico e competitività | | | | | | |
| 14.01 Programma 1 | Industria PMI e Artigianato | | | | | |
| Titolo 1 | Spese correnti | 0,00 | previsione di competenza di cui già impegnato | 0,00 | 0,00 | 0,00 |
| | | | di cui fondo pluriennale vincolato | 0,00 | 0,00 | 0,00 |
| | | | previsione di cassa | 0,00 | 0,00 | 0,00 |
| Titolo 2 | Spese in conto capitale | 0,00 | previsione di competenza di cui già impegnato | 0,00 | 0,00 | 0,00 |
| | | | di cui fondo pluriennale vincolato | 0,00 | 0,00 | 0,00 |
| | | | previsione di cassa | 0,00 | 0,00 | 0,00 |
| Titolo 3 | Spese per incremento di attività finanziarie | 0,00 | previsione di competenza di cui già impegnato | 0,00 | 0,00 | 0,00 |
| | | | di cui fondo pluriennale vincolato | 0,00 | 0,00 | 0,00 |
| | | | previsione di cassa | 0,00 | 0,00 | 0,00 |
| Totale Programma 1 Industria PMI e Artigianato | | | | 0,00 | 0,00 | 0,00 |
| | | | | 0,00 | 0,00 | 0,00 |
| | | | | 0,00 | 0,00 | 0,00 |
| 14.02 Programma 2 | Commercio - reti distributive - tutela dei consumatori | | | | | |
| Titolo 1 | Spese correnti | 13.074,72 | previsione di competenza di cui già impegnato | 11.000,60 | 11.000,60 | 11.000,60 |
| | | | di cui fondo pluriennale vincolato | 0,00 | 0,00 | 0,00 |
| | | | previsione di cassa | 11.000,60 | 0,00 | 0,00 |
| Titolo 2 | Spese in conto capitale | 2.108.612,82 | previsione di competenza di cui già impegnato | 314.600,00 | 0,00 | 0,00 |
| | | | di cui fondo pluriennale vincolato | 0,00 | 0,00 | 0,00 |
| | | | previsione di cassa | 1.744.000,00 | 0,00 | 0,00 |
| Titolo 3 | Spese per incremento di attività finanziarie | 0,00 | previsione di competenza di cui già impegnato | 0,00 | 0,00 | 0,00 |
| | | | di cui fondo pluriennale vincolato | 0,00 | 0,00 | 0,00 |
| | | | previsione di cassa | 0,00 | 0,00 | 0,00 |



BILANCIO DI PREVISIONE

Città di Asti

SPESE

Esercizio: 2015

| MISSIONE PROGRAMMA, TITOLO | DENOMINAZIONE | RESIDUI PRESUNTI AL TERMINE DELL'ESERCIZIO PRECEDENTE QUELLO CUI SI RIFERISCE IL BILANCIO | PREVISIONI DEFINITIVE DELL'ANNO PRECEDENTE QUELLO CUI SI RIFERISCE IL BILANCIO | PREVISIONI ANNO | | |
|---|-----------------------|---|---|-----------------|-----------|-----------|
| | | | | 2015 | 2016 | 2017 |
| Totale Programma 2 Commercio - reti distributive - tutela dei consumatori | | | | 325.600,60 | 11.000,60 | 11.000,60 |
| | | 2.121.687,54 | 17.639,51 | 0,00 | 0,00 | 0,00 |
| | | | | 0,00 | 0,00 | 0,00 |
| | | | | 1.755.000,60 | | |
| | | | | | | |
| 14.03 Programma 3 | Ricerca e innovazione | | | | | |
| TITOLO 1 | Spese correnti | 41.001,51 | 82.779,93 | 75.339,93 | 75.339,93 | 75.339,93 |
| | | | | 0,00 | 0,00 | 0,00 |
| | | | | 0,00 | 0,00 | 0,00 |
| | | | | 0,00 | 0,00 | 0,00 |
| | | | | 0,00 | 0,00 | 0,00 |
| | | | | 0,00 | 0,00 | 0,00 |
| | | | | 0,00 | 0,00 | 0,00 |
| | | | | 0,00 | 0,00 | 0,00 |
| | | | | 0,00 | 0,00 | 0,00 |
| | | | | 0,00 | 0,00 | 0,00 |
| | | | | 0,00 | 0,00 | 0,00 |
| | | | | 0,00 | 0,00 | 0,00 |
| | | | | 0,00 | 0,00 | 0,00 |
| | | | | 0,00 | 0,00 | 0,00 |
| | | | | 0,00 | 0,00 | 0,00 |
| | | | | 0,00 | 0,00 | 0,00 |
| | | | | 0,00 | 0,00 | 0,00 |
| | | | | 0,00 | 0,00 | 0,00 |
| | | | | 0,00 | 0,00 | 0,00 |
| | | | | 0,00 | 0,00 | 0,00 |
| | | | | 0,00 | 0,00 | 0,00 |
| | | | | 0,00 | 0,00 | 0,00 |
| | | | | 0,00 | 0,00 | 0,00 |
| | | | | 0,00 | 0,00 | 0,00 |
| | | | | 0,00 | 0,00 | 0,00 |
| | | | | 0,00 | 0,00 | 0,00 |
| | | | | 0,00 | 0,00 | 0,00 |
| | | | | 0,00 | 0,00 | 0,00 |
| | | | | 0,00 | 0,00 | 0,00 |
| | | | | 0,00 | 0,00 | 0,00 |
| | | | | 0,00 | 0,00 | 0,00 |
| | | | | 0,00 | 0,00 | 0,00 |
| | | | | 0,00 | 0,00 | 0,00 |
| | | | | 0,00 | 0,00 | 0,00 |
| | | | | 0,00 | 0,00 | 0,00 |
| | | | | 0,00 | 0,00 | 0,00 |
| | | | | 0,00 | 0,00 | 0,00 |
| | | | | 0,00 | 0,00 | 0,00 |
| | | | | 0,00 | 0,00 | 0,00 |
| | | | | 0,00 | 0,00 | 0,00 |
| | | | | 0,00 | 0,00 | 0,00 |
| | | | | 0,00 | 0,00 | 0,00 |
| | | | | 0,00 | 0,00 | 0,00 |
| | | | | 0,00 | 0,00 | 0,00 |
| | | | | 0,00 | 0,00 | 0,00 |
| | | | | 0,00 | 0,00 | 0,00 |
| | | | | 0,00 | 0,00 | 0,00 |
| | | | | 0,00 | 0,00 | 0,00 |
| | | | | 0,00 | 0,00 | 0,00 |
| | | | | 0,00 | 0,00 | 0,00 |
| | | | | 0,00 | 0,00 | 0,00 |
| | | | | 0,00 | 0,00 | 0,00 |
| | | | | 0,00 | 0,00 | 0,00 |
| | | | | 0,00 | 0,00 | 0,00 |
| | | | | 0,00 | 0,00 | 0,00 |
| | | | | 0,00 | 0,00 | 0,00 |
| | | | | 0,00 | 0,00 | 0,00 |
| | | | | 0,00 | 0,00 | 0,00 |
| | | | | 0,00 | 0,00 | 0,00 |
| | | | | 0,00 | 0,00 | 0,00 |
| | | | | 0,00 | 0,00 | 0,00 |
| | | | | 0,00 | 0,00 | 0,00 |
| | | | | 0,00 | 0,00 | 0,00 |
| | | | | 0,00 | 0,00 | 0,00 |
| | | | | 0,00 | 0,00 | 0,00 |
| | | | | 0,00 | 0,00 | 0,00 |
| | | | | 0,00 | 0,00 | 0,00 |
| | | | | 0,00 | 0,00 | 0,00 |
| | | | | 0,00 | 0,00 | 0,00 |
| | | | | 0,00 | 0,00 | 0,00 |
| | | | | 0,00 | 0,00 | 0,00 |
| | | | | 0,00 | 0,00 | 0,00 |
| | | | | 0,00 | 0,00 | 0,00 |
| | | | | 0,00 | 0,00 | 0,00 |
| | | | | 0,00 | 0,00 | 0,00 |
| | | | | 0,00 | 0,00 | 0,00 |
| | | | | 0,00 | 0,00 | 0,00 |
| | | | | 0,00 | 0,00 | 0,00 |
| | | | | 0,00 | 0,00 | 0,00 |
| | | | | 0,00 | 0,00 | 0,00 |
| | | | | 0,00 | 0,00 | 0,00 |
| | | | | 0,00 | 0,00 | 0,00 |
| | | | | 0,00 | 0,00 | 0,00 |
| | | | | 0,00 | 0,00 | 0,00 |
| | | | | 0,00 | 0,00 | 0,00 |
| | | | | 0,00 | 0,00 | 0,00 |
| | | | | 0,00 | 0,00 | 0,00 |
| | | | | 0,00 | 0,00 | 0,00 |
| | | | | 0,00 | 0,00 | 0,00 |
| | | | | 0,00 | 0,00 | 0,00 |
| | | | | 0,00 | 0,00 | 0,00 |
| | | | | 0,00 | 0,00 | 0,00 |
| | | | | 0,00 | 0,00 | 0,00 |
| | | | | 0,00 | 0,00 | 0,00 |
| | | | | 0,00 | 0,00 | 0,00 |
| | | | | 0,00 | 0,00 | 0,00 |
| | | | | 0,00 | 0,00 | 0,00 |
| | | | | 0,00 | 0,00 | 0,00 |
| | | | | 0,00 | 0,00 | 0,00 |
| | | | | 0,00 | 0,00 | 0,00 |
| | | | | 0,00 | 0,00 | 0,00 |
| | | | | 0,00 | 0,00 | 0,00 |
| | | | | 0,00 | 0,00 | 0,00 |
| | | | | 0,00 | 0,00 | 0,00 |
| | | | | 0,00 | 0,00 | 0,00 |
| | | | | 0,00 | 0,00 | 0,00 |
| | | | | 0,00 | 0,00 | 0,00 |
| | | | | 0,00 | 0,00 | 0,00 |
| | | | | 0,00 | 0,00 | 0,00 |
| | | | | 0,00 | 0,00 | 0,00 |
| | | | | 0,00 | 0,00 | 0,00 |
| | | | | 0,00 | 0,00 | 0,00 |
| | | | | 0,00 | 0,00 | 0,00 |
| | | | | 0,00 | 0,00 | 0,00 |
| | | | | 0,00 | 0,00 | 0,00 |
| | | | | 0,00 | 0,00 | 0,00 |
| | | | | 0,00 | 0,00 | 0,00 |
| | | | | 0,00 | 0,00 | 0,00 |
| | | | | 0,00 | 0,00 | 0,00 |
| | | | | 0,00 | 0,00 | 0,00 |
| | | | | 0,00 | 0,00 | 0,00 |
| | | | | 0,00 | 0,00 | 0,00 |
| | | | | 0,00 | 0,00 | 0,00 |
| | | | | 0,00 | 0,00 | 0,00 |
| | | | | 0,00 | 0,00 | 0,00 |
| | | | | 0,00 | 0,00 | 0,00 |
| | | | | 0,00 | 0,00 | 0,00 |
| | | | | 0,00 | 0,00 | 0,00 |
| | | | | 0,00 | 0,00 | 0,00 |
| | | | | 0,00 | 0,00 | 0,00 |
| | | | | 0,00 | 0,00 | 0,00 |
| | | | | 0,00 | 0,00 | 0,00 |
| | | | | 0,00 | 0,00 | 0,00 |
| | | | | 0,00 | 0,00 | 0,00 |
| | | | | 0,00 | 0,00 | 0,00 |
| | | | | 0,00 | 0,00 | 0,00 |
| | | | | 0,00 | 0,00 | 0,00 |
| | | | | 0,00 | 0,00 | 0,00 |
| | | | | 0,00 | 0,00 | 0,00 |
| | | | | 0,00 | 0,00 | 0,00 |
| | | | | 0,00 | 0,00 | 0,00 |
| | | | | 0,00 | 0,00 | 0,00 |
| | | | | 0,00 | 0,00 | 0,00 |
| | | | | 0,00 | 0,00 | 0,00 |
| | | | | | | |



BILANCIO DI PREVISIONE

Città di Asti

SPESE

Esercizio: 2015

| MISSIONE PROGRAMMA, TITOLO | DENOMINAZIONE | RESIDUI PRESUNTI AL TERMINE DELL'ESERCIZIO PRECEDENTE QUELLO CUI SI RIFERISCE IL BILANCIO | PREVISIONI DEFINITIVE DELL'ANNO PRECEDENTE QUELLO CUI SI RIFERISCE IL BILANCIO | PREVISIONI ANNO | | |
|---|--|---|---|-----------------|------------|------------|
| | | | | 2015 | 2016 | 2017 |
| Titolo 3 | Spese per incremento di attività finanziarie | 0,00 | 0,00 | 0,00 | 0,00 | 0,00 |
| | | di cui già impegnato | | 0,00 | 0,00 | 0,00 |
| | | di cui fondo pluriennale vincolato | 0,00 | 0,00 | 0,00 | 0,00 |
| | | previsione di cassa | 0,00 | 0,00 | 0,00 | 0,00 |
| Totale Programma 4 Reti e altri servizi di pubblica utilità | | | | 561.340,73 | 489.490,51 | 389.361,20 |
| | | 365.890,06 | 829.749,91 | 12.023,53 | 60.117,65 | 0,00 |
| | | di cui già impegnato | | 15.944,34 | 0,00 | 0,00 |
| | | di cui fondo pluriennale vincolato | 967,87 | | | |
| | | previsione di cassa | 0,00 | 471.166,96 | | |
| 14.05 Programma 5 Politica regionale unitaria per lo sviluppo economico e la competitività (solo per le Regioni) | | | | | | |
| Titolo 1 | Spese correnti | 0,00 | 0,00 | 0,00 | 0,00 | 0,00 |
| | | di cui già impegnato | | 0,00 | 0,00 | 0,00 |
| | | di cui fondo pluriennale vincolato | 0,00 | 0,00 | 0,00 | 0,00 |
| | | previsione di cassa | 0,00 | 0,00 | 0,00 | 0,00 |
| Titolo 2 | Spese in conto capitale | 0,00 | 0,00 | 0,00 | 0,00 | 0,00 |
| | | di cui già impegnato | | 0,00 | 0,00 | 0,00 |
| | | di cui fondo pluriennale vincolato | 0,00 | 0,00 | 0,00 | 0,00 |
| | | previsione di cassa | 0,00 | 0,00 | 0,00 | 0,00 |
| Titolo 3 | Spese per incremento di attività finanziarie | 0,00 | 0,00 | 0,00 | 0,00 | 0,00 |
| | | di cui già impegnato | | 0,00 | 0,00 | 0,00 |
| | | di cui fondo pluriennale vincolato | 0,00 | 0,00 | 0,00 | 0,00 |
| | | previsione di cassa | 0,00 | 0,00 | 0,00 | 0,00 |
| Totale Programma 5 Politica regionale unitaria per lo sviluppo economico e la competitività (solo per le Regioni) | | | | 0,00 | 0,00 | 0,00 |
| | | 0,00 | 0,00 | 0,00 | 0,00 | 0,00 |
| | | di cui già impegnato | | 0,00 | 0,00 | 0,00 |
| | | di cui fondo pluriennale vincolato | 0,00 | 0,00 | 0,00 | 0,00 |
| | | previsione di cassa | 0,00 | 0,00 | 0,00 | 0,00 |
| Totale Missione 14 Sviluppo economico e competitività | | | | 930.169,35 | 575.831,04 | 475.701,73 |
| | | 2.528.579,11 | 930.169,35 | 12.023,53 | 60.117,65 | 0,00 |
| | | di cui già impegnato | | 15.944,34 | 0,00 | 0,00 |
| | | di cui fondo pluriennale vincolato | 967,87 | 2.301.507,49 | | |
| | | previsione di cassa | 0,00 | | | |



BILANCIO DI PREVISIONE

Città di Asti

SPESE

Esercizio: 2015

| MISSIONE PROGRAMMA, TITOLO | DENOMINAZIONE | RESIDUI PRESUNTI AL TERMINE DELL'ESERCIZIO PRECEDENTE QUELLO CUI SI RIFERISCE IL BILANCIO | PREVISIONI DEFINITIVE DELL'ANNO PRECEDENTE QUELLO CUI SI RIFERISCE IL BILANCIO | PREVISIONI ANNO | | |
|---|--|---|---|-----------------|-----------|-----------|
| | | | | 2015 | 2016 | 2017 |
| Missione 15 Politiche per il lavoro e la formazione professionale | | | | | | |
| 15.01 Programma 1 Servizi per lo sviluppo del mercato del lavoro | | | | | | |
| Titolo 1 | Spese correnti | 0,00 | previsione di competenza di cui già impegnato di cui fondo pluriennale vincolato previsione di cassa | 0,00 | 0,00 | 0,00 |
| | | | | 0,00 | 0,00 | 0,00 |
| | | | | 0,00 | 0,00 | 0,00 |
| Titolo 2 | Spese in conto capitale | 0,00 | previsione di competenza di cui già impegnato di cui fondo pluriennale vincolato previsione di cassa | 0,00 | 0,00 | 0,00 |
| | | | | 0,00 | 0,00 | 0,00 |
| | | | | 0,00 | 0,00 | 0,00 |
| Titolo 3 | Spese per incremento di attività finanziarie | 0,00 | previsione di competenza di cui già impegnato di cui fondo pluriennale vincolato previsione di cassa | 0,00 | 0,00 | 0,00 |
| | | | | 0,00 | 0,00 | 0,00 |
| | | | | 0,00 | 0,00 | 0,00 |
| Totale Programma 1 Servizi per lo sviluppo del mercato del lavoro | | | | 0,00 | 0,00 | 0,00 |
| 15.02 Programma 2 Formazione professionale | | | | | | |
| Titolo 1 | Spese correnti | 20.000,00 | previsione di competenza di cui già impegnato di cui fondo pluriennale vincolato previsione di cassa | 14.635,88 | 14.635,88 | 14.635,88 |
| | | | | 0,00 | 0,00 | 0,00 |
| | | | | 0,00 | 0,00 | 0,00 |
| Titolo 2 | Spese in conto capitale | 0,00 | previsione di competenza di cui già impegnato di cui fondo pluriennale vincolato previsione di cassa | 0,00 | 0,00 | 0,00 |
| | | | | 0,00 | 0,00 | 0,00 |
| | | | | 0,00 | 0,00 | 0,00 |



ESFDS

Esercizio: 2015

Stampato il 12/02/2015



BILANCIO DI PREVISIONE

Citta' di Asti

SPESE

Esercizio: 2015

| MISSIONE PROGRAMMA, TITOLO | DENOMINAZIONE | RESIDUI PRESUNTUALI TERMINI DELL'ESERCIZIO PRECEDENTE QUELLO CUI SI RIFERISCE IL BILANCIO | PREVISIONI DEFINITIVE DELL'ANNO PRECEDENTE QUELLO CUI SI RIFERISCE IL BILANCIO | PREVISIONI ANNO | | |
|-------------------------------|---|---|---|-----------------|-----------|-----------|
| | | | | 2015 | 2016 | 2017 |
| Titolo 2 | Spese in conto capitale | 0,00 | 0,00 | 0,00 | 0,00 | 0,00 |
| | | di cui già impegnato | | 0,00 | 0,00 | 0,00 |
| | | di cui fondo pluriennale vincolato | 0,00 | 0,00 | 0,00 | 0,00 |
| Titolo 3 | Spese per incremento di attività finanziarie | previsione di cassa | 0,00 | 0,00 | 0,00 | 0,00 |
| | | 0,00 | 0,00 | 0,00 | 0,00 | 0,00 |
| | | previsione di competenza | 0,00 | 0,00 | 0,00 | 0,00 |
| | | di cui già impegnato | | 0,00 | 0,00 | 0,00 |
| | | di cui fondo pluriennale vincolato | 0,00 | 0,00 | 0,00 | 0,00 |
| Totale Programma 4 | Politica regionale unitaria per il lavoro e la formazione professionale (solo per le Regioni) | previsione di cassa | 0,00 | 0,00 | 0,00 | 0,00 |
| | | 0,00 | 0,00 | 0,00 | 0,00 | 0,00 |
| | | previsione di competenza | 0,00 | 0,00 | 0,00 | 0,00 |
| Totale Missione 15 | Politiche per il lavoro e la formazione professionale | di cui già impegnato | | 0,00 | 0,00 | 0,00 |
| | | di cui fondo pluriennale vincolato | 0,00 | 0,00 | 0,00 | 0,00 |
| | | previsione di cassa | 0,00 | 14.635,88 | 14.635,88 | 14.635,88 |



BILANCIO DI PREVISIONE

Città di Asti

SPESE

Esercizio: 2015

| MISSIONE PROGRAMMA, TITOLO | DENOMINAZIONE | RESIDUI PRESUNTI AL TERMINI DELL'ESERCIZIO PRECEDENTE QUELLO CUI SI RIFERISCE IL BILANCIO | PREVISIONI DEFINITIVE DELL'ANNO PRECEDENTE QUELLO CUI SI RIFERISCE IL BILANCIO | PREVISIONI ANNO | | | | | |
|---|--|---|---|---|------|------|------|------|------|
| | | | | 2015 | 2016 | 2017 | | | |
| Missione 16 Agricoltura, politiche agroalimentari e pesca | | | | | | | | | |
| 16.01 Programma 1 | Sviluppo del settore agricolo e del sistema agroalimentare | | | | | | | | |
| Titolo 1 | Spese correnti | 1.208,15 | previsione di competenza di cui già impegnato di cui fondo pluriennale vincolato previsione di cassa | 0,00 | 0,00 | 0,00 | | | |
| | | | | 0,00 | 0,00 | 0,00 | | | |
| | | | | 0,00 | 0,00 | 0,00 | | | |
| | | | | 0,00 | 0,00 | 0,00 | | | |
| Titolo 2 | Spese in conto capitale | 0,00 | previsione di competenza di cui già impegnato di cui fondo pluriennale vincolato previsione di cassa | 0,00 | 0,00 | 0,00 | | | |
| | | | | 0,00 | 0,00 | 0,00 | | | |
| | | | | 0,00 | 0,00 | 0,00 | | | |
| | | | | 0,00 | 0,00 | 0,00 | | | |
| Titolo 3 | Spese per incremento di attività finanziarie | 0,00 | previsione di competenza di cui già impegnato di cui fondo pluriennale vincolato previsione di cassa | 0,00 | 0,00 | 0,00 | | | |
| | | | | 0,00 | 0,00 | 0,00 | | | |
| | | | | 0,00 | 0,00 | 0,00 | | | |
| | | | | 0,00 | 0,00 | 0,00 | | | |
| Totale Programma 1 | | Sviluppo del settore agricolo e del sistema agroalimentare | | 1.208,15 | 0,00 | 0,00 | 0,00 | 0,00 | 0,00 |
| 16.02 Programma 2 | Caccia e pesca | Spese correnti | 0,00 | previsione di competenza di cui già impegnato di cui fondo pluriennale vincolato previsione di cassa | 0,00 | 0,00 | 0,00 | 0,00 | 0,00 |
| | | | | | 0,00 | 0,00 | 0,00 | 0,00 | 0,00 |
| | | | | | 0,00 | 0,00 | 0,00 | 0,00 | 0,00 |
| | | | | | 0,00 | 0,00 | 0,00 | 0,00 | 0,00 |
| Titolo 2 | Spese in conto capitale | 0,00 | previsione di competenza di cui già impegnato di cui fondo pluriennale vincolato previsione di cassa | 0,00 | 0,00 | 0,00 | 0,00 | 0,00 | |
| | | | | 0,00 | 0,00 | 0,00 | 0,00 | 0,00 | |
| | | | | 0,00 | 0,00 | 0,00 | 0,00 | 0,00 | |
| | | | | 0,00 | 0,00 | 0,00 | 0,00 | 0,00 | |

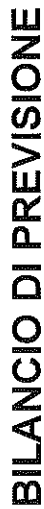

ESFDS

Esercizio: 2015

Stampato il 12/02/2015



BILANCIO DI PREVISIONE

Città di Asolo

SPESA

Esercizio: 2015

| MISSIONE PROGRAMMA, TITOLO | DENOMINAZIONE | RESIDUI PRESUNTI AL TERMINE DELL'ESERCIZIO PRECEDENTE QUELLO CUI SI RIFERISCE IL BILANCIO | PREVISIONI DEFINITIVE DELL'ANNO PRECEDENTE QUELLO CUI SI RIFERISCE IL BILANCIO | PREVISIONI ANNO | | |
|---|--|---|---|-----------------|------|------|
| | | | | 2015 | 2016 | 2017 |
| Missione 17 Energia e diversificazione delle fonti energetiche | | | | | | |
| 17.01 Programma 1 | Fonti energetiche | | | | | |
| Titolo 1 | Spese correnti | 642.268,72 | 642.268,72 | 642.268,72 | 0,00 | 0,00 |
| | | | | 0,00 | 0,00 | 0,00 |
| | | | | 0,00 | 0,00 | 0,00 |
| Titolo 2 | Spese in conto capitale | 36.464,00 | 45.980,00 | 642.268,72 | 0,00 | 0,00 |
| | | | | 0,00 | 0,00 | 0,00 |
| | | | | 0,00 | 0,00 | 0,00 |
| Titolo 3 | Spese per incremento di attività finanziarie | 0,00 | 0,00 | 0,00 | 0,00 | 0,00 |
| | | | | 0,00 | 0,00 | 0,00 |
| | | | | 0,00 | 0,00 | 0,00 |
| Totale Programma 1 Fonti energetiche | | | | 642.268,72 | 0,00 | 0,00 |
| | | | | 0,00 | 0,00 | 0,00 |
| | | | | 0,00 | 0,00 | 0,00 |
| 17.02 Programma 2 Politica regionale unitaria per l'energia e la diversificazione delle fonti energetiche (solo per le Regioni) | | | | | | |
| Titolo 1 | Spese correnti | 0,00 | 0,00 | 0,00 | 0,00 | 0,00 |
| | | | | 0,00 | 0,00 | 0,00 |
| | | | | 0,00 | 0,00 | 0,00 |
| Titolo 2 | Spese in conto capitale | 0,00 | 0,00 | 0,00 | 0,00 | 0,00 |
| | | | | 0,00 | 0,00 | 0,00 |
| | | | | 0,00 | 0,00 | 0,00 |
| Titolo 3 | Spese per incremento di attività finanziarie | 0,00 | 0,00 | 0,00 | 0,00 | 0,00 |
| | | | | 0,00 | 0,00 | 0,00 |
| | | | | 0,00 | 0,00 | 0,00 |



BILANCIO DI PREVISIONE

Città di Asti

SPESE

Esercizio: 2015

| MISSIONE PROGRAMMA, TITOLO | DENOMINAZIONE | RESIDUI PRESUNTI AL TERMINE DELL'ESERCIZIO PRECEDENTE QUELLO CUI SI RIFERISCE IL BILANCIO | PREVISIONI DEFINITIVE DELL'ANNO PRECEDENTE QUELLO CUI SI RIFERISCE IL BILANCIO | PREVISIONI ANNO | | |
|--|---|---|---|-----------------|------|------|
| | | | | 2015 | 2016 | 2017 |
| Totale Programma 2 Politica regionale unitaria per l'energia e la diversificazione delle fonti energetiche (solo per le Regioni) | | | | | | |
| | | 0,00 previsione di competenza | 0,00 | 0,00 | 0,00 | 0,00 |
| | | di cui già impegnato | | 0,00 | 0,00 | 0,00 |
| | | di cui fondo pluriennale vincolato | 0,00 | 0,00 | 0,00 | 0,00 |
| | | previsione di cassa | 0,00 | 0,00 | | |
| | | | | | | |
| Totale Missione 17 | Energia e diversificazione delle fonti energetiche | 678.732,72 | 688.248,72 | 642.268,72 | 0,00 | 0,00 |
| | | previsione di competenza | | 0,00 | 0,00 | 0,00 |
| | | di cui già impegnato | | 0,00 | 0,00 | 0,00 |
| | | di cui fondo pluriennale vincolato | 0,00 | 642.268,72 | | |
| | | previsione di cassa | 0,00 | | | |



BILANCIO DI PREVISIONE

Città di Asti

SPESE

Esercizio: 2015

| MISSIONE PROGRAMMA, TITOLO | DENOMINAZIONE | RESIDUI PRESUNTI AL TERMINE DELL'ESERCIZIO PRECEDENTE QUELLO CUI SI RIFERISCE IL BILANCIO | PREVISIONI DEFINITIVE DELL'ANNO PRECEDENTE QUELLO CUI SI RIFERISCE IL BILANCIO | PREVISIONI ANNO | | |
|---|--|---|---|-----------------|------|------|
| | | | | 2015 | 2016 | 2017 |
| Missione 18 Relazioni con le altre autonomie territoriali e locali | | | | | | |
| 18.01 Programma 1 Relazioni finanziarie con le altre autonomie territoriali | | | | | | |
| Titolo 1 | Spese correnti | 0,00 | previsione di competenza di cui già impegnato di cui fondo pluriennale vincolato previsione di cassa | 0,00 | 0,00 | 0,00 |
| | | | | 0,00 | 0,00 | 0,00 |
| | | | | 0,00 | 0,00 | 0,00 |
| Titolo 2 | Spese in conto capitale | 0,00 | previsione di competenza di cui già impegnato di cui fondo pluriennale vincolato previsione di cassa | 0,00 | 0,00 | 0,00 |
| | | | | 0,00 | 0,00 | 0,00 |
| | | | | 0,00 | 0,00 | 0,00 |
| Titolo 3 | Spese per incremento di attività finanziarie | 0,00 | previsione di competenza di cui già impegnato di cui fondo pluriennale vincolato previsione di cassa | 0,00 | 0,00 | 0,00 |
| | | | | 0,00 | 0,00 | 0,00 |
| | | | | 0,00 | 0,00 | 0,00 |
| Totale Programma 1 Relazioni finanziarie con le altre autonomie territoriali | | | | 0,00 | 0,00 | 0,00 |
| 18.02 Programma 2 Politica regionale unitaria per le relazioni con le altre autonomie territoriali e locali (solo per le Regioni) | | | | | | |
| Titolo 1 | Spese correnti | 0,00 | previsione di competenza di cui già impegnato di cui fondo pluriennale vincolato previsione di cassa | 0,00 | 0,00 | 0,00 |
| | | | | 0,00 | 0,00 | 0,00 |
| | | | | 0,00 | 0,00 | 0,00 |
| Titolo 2 | Spese in conto capitale | 0,00 | previsione di competenza di cui già impegnato di cui fondo pluriennale vincolato previsione di cassa | 0,00 | 0,00 | 0,00 |
| | | | | 0,00 | 0,00 | 0,00 |
| | | | | 0,00 | 0,00 | 0,00 |



BILANCIO DI PREVISIONE

Città di Asti

SPESE

Esercizio: 2015

| MISSIONE PROGRAMMA, TITOLO | DENOMINAZIONE | RESIDUI PRESUNTI AL TERMINE DELL'ESERCIZIO PRECEDENTE QUELLO CUI SI RIFERISCE IL BILANCIO | PREVISIONI DEFINITIVE DELL'ANNO PRECEDENTE QUELLO CUI SI RIFERISCE IL BILANCIO | PREVISIONI ANNO | | |
|--|--|---|---|-----------------|------|------|
| | | | | 2015 | 2016 | 2017 |
| Titolo 3 | Spese per incremento di attività finanziarie | 0,00 | 0,00 | 0,00 | 0,00 | 0,00 |
| | di cui già impegnato | | | 0,00 | 0,00 | 0,00 |
| | di cui fondo pluriennale vincolato | | 0,00 | 0,00 | 0,00 | 0,00 |
| | previsione di cassa | | 0,00 | 0,00 | | |
| Totale Programma 2 Politica regionale unitaria per le relazioni con le altre autonomie territoriali e locali (solo per le Regioni) | | | | 0,00 | 0,00 | 0,00 |
| | previsione di competenza | | | 0,00 | 0,00 | 0,00 |
| | di cui già impegnato | | | 0,00 | 0,00 | 0,00 |
| | di cui fondo pluriennale vincolato | | 0,00 | 0,00 | 0,00 | 0,00 |
| | previsione di cassa | | 0,00 | 0,00 | | |
| Totale Missione 18 Relazioni con le altre autonomie territoriali e locali | | | | 0,00 | 0,00 | 0,00 |
| | previsione di competenza | | | 0,00 | 0,00 | 0,00 |
| | di cui già impegnato | | | 0,00 | 0,00 | 0,00 |
| | di cui fondo pluriennale vincolato | | 0,00 | 0,00 | 0,00 | 0,00 |
| | previsione di cassa | | 0,00 | 0,00 | | |



BILANCIO DI PREVISIONE

Città di Asti

SPESE

Esercizio: 2015

| MISSIONE PROGRAMMA, TITOLO | DENOMINAZIONE | RESIDUI PRESUNTI AL TERMINE DELL'ESERCIZIO PRECEDENTE QUELLO CUI SI RIFERISCE IL BILANCIO | PREVISIONI DEFINITIVE DELL'ANNO PRECEDENTE QUELLO CUI SI RIFERISCE IL BILANCIO | PREVISIONI ANNO | | |
|---|---|--|---|-----------------|------|------|
| | | | | 2015 | 2016 | 2017 |
| Missione 19 Relazioni internazionali | | | | | | |
| 19.01 Programma 1 | Relazioni internazionali e Cooperazione allo sviluppo | | | | | |
| Titolo 1 | Spese correnti | 0,00 previsione di competenza di cui già impegnato di cui fondo pluriennale vincolato previsione di cassa | 0,00 | 0,00 | 0,00 | 0,00 |
| | | | | 0,00 | 0,00 | 0,00 |
| | | | | 0,00 | 0,00 | 0,00 |
| | | | | 0,00 | 0,00 | 0,00 |
| Titolo 2 | Spese in conto capitale | 0,00 previsione di competenza di cui già impegnato di cui fondo pluriennale vincolato previsione di cassa | 0,00 | 0,00 | 0,00 | 0,00 |
| | | | | 0,00 | 0,00 | 0,00 |
| | | | | 0,00 | 0,00 | 0,00 |
| | | | | 0,00 | 0,00 | 0,00 |
| Titolo 3 | Spese per incremento di attività finanziarie | 0,00 previsione di competenza di cui già impegnato di cui fondo pluriennale vincolato previsione di cassa | 0,00 | 0,00 | 0,00 | 0,00 |
| | | | | 0,00 | 0,00 | 0,00 |
| | | | | 0,00 | 0,00 | 0,00 |
| | | | | 0,00 | 0,00 | 0,00 |
| Totale Programma 1 Relazioni internazionali e Cooperazione allo sviluppo | | | | 0,00 | 0,00 | 0,00 |
| 19.02 Programma 2 Cooperazione territoriale (solo per le Regioni) | | | | | | |
| Titolo 1 | Spese correnti | 0,00 previsione di competenza di cui già impegnato di cui fondo pluriennale vincolato previsione di cassa | 0,00 | 0,00 | 0,00 | 0,00 |
| | | | | 0,00 | 0,00 | 0,00 |
| | | | | 0,00 | 0,00 | 0,00 |
| | | | | 0,00 | 0,00 | 0,00 |
| Titolo 2 | Spese in conto capitale | 0,00 previsione di competenza di cui già impegnato di cui fondo pluriennale vincolato previsione di cassa | 0,00 | 0,00 | 0,00 | 0,00 |
| | | | | 0,00 | 0,00 | 0,00 |
| | | | | 0,00 | 0,00 | 0,00 |
| | | | | 0,00 | 0,00 | 0,00 |



BILANCIO DI PREVISIONE

Città di Asti

SPESE

Esercizio: 2015

| MISSIONE PROGRAMMA, TITOLO | DENOMINAZIONE | RESIDUI PRESUNTI AL TERMINE DELL'ESERCIZIO PRECEDENTE QUELLO CUI SI RIFERISCE IL BILANCIO | PREVISIONI DEFINITIVE DELL'ANNO PRECEDENTE QUELLO CUI SI RIFERISCE IL BILANCIO | PREVISIONI ANNO | | |
|--|--|---|---|-----------------|------|------|
| | | | | 2015 | 2016 | 2017 |
| Titolo 3 | Spese per incremento di attività finanziarie | 0,00 | 0,00 | 0,00 | 0,00 | 0,00 |
| | di cui già impegnato | | | 0,00 | 0,00 | 0,00 |
| | di cui fondo pluriennale vincolato | | 0,00 | 0,00 | 0,00 | 0,00 |
| | previsione di cassa | | 0,00 | 0,00 | | |
| Totale Programma 2 Cooperazione territoriale (solo per le Regioni) | | | | 0,00 | 0,00 | 0,00 |
| Totale Missione 19 | Relazioni internazionali | 0,00 | 0,00 | 0,00 | 0,00 | 0,00 |
| | di cui già impegnato | | | 0,00 | 0,00 | 0,00 |
| | di cui fondo pluriennale vincolato | | 0,00 | 0,00 | 0,00 | 0,00 |
| | previsione di cassa | | 0,00 | 0,00 | | |



BILANCIO DI PREVISIONE

Città di Asti

SPESE

Esercizio: 2015

| MISSIONE PROGRAMMA, TITOLO | DENOMINAZIONE | RESIDUI PRESUNTUALI AL TERMINE DELL'ESERCIZIO PRECEDENTE QUELLO CUI SI RIFERISCE IL BILANCIO | PREVISIONI DEFINITIVE DELL'ANNO PRECEDENTE QUELLO CUI SI RIFERISCE IL BILANCIO | PREVISIONI ANNO | | |
|--|-------------------------|--|---|-----------------|--------------|--------------|
| | | | | 2015 | 2016 | 2017 |
| Missione 20 Fondi e accantonamenti | | | | | | |
| 20.01 Programma 1 | Fondo di riserva | | | | | |
| Titolo 1 | Spese correnti | | 119.332,22 | 200.500,00 | 200.000,00 | 190.000,00 |
| | | 0,00 previsione di competenza di cui già impegnato | | 0,00 | 0,00 | 0,00 |
| | | di cui fondo pluriennale vincolato | 0,00 | 0,00 | 0,00 | 0,00 |
| | previsione di cassa | | 0,00 | | | |
| Titolo 2 | Spese in conto capitale | | 0,00 | 0,00 | 0,00 | 0,00 |
| | | 0,00 previsione di competenza di cui già impegnato | | 0,00 | 0,00 | 0,00 |
| | | di cui fondo pluriennale vincolato | 0,00 | 0,00 | 0,00 | 0,00 |
| | previsione di cassa | | 0,00 | 0,00 | | |
| Totale Programma 1 Fondo di riserva | | | | 200.500,00 | 200.000,00 | 190.000,00 |
| | | 0,00 previsione di competenza di cui già impegnato | 119.332,22 | 0,00 | 0,00 | 0,00 |
| | | di cui fondo pluriennale vincolato | 0,00 | 0,00 | 0,00 | 0,00 |
| | | previsione di cassa | 0,00 | 0,00 | | |
| 20.02 Programma 2 Fondo crediti di dubbia esigibilità | | | | | | |
| Titolo 1 | Spese correnti | | 4.754.194,78 | 3.759.277,99 | 3.758.449,99 | 4.299.669,35 |
| | | 0,00 previsione di competenza di cui già impegnato | | 0,00 | 0,00 | 0,00 |
| | | di cui fondo pluriennale vincolato | 0,00 | 0,00 | 0,00 | 0,00 |
| | previsione di cassa | | 0,00 | 0,00 | | |
| Titolo 2 | Spese in conto capitale | | 0,00 | 0,00 | 0,00 | 0,00 |
| | | 0,00 previsione di competenza di cui già impegnato | | 0,00 | 0,00 | 0,00 |
| | | di cui fondo pluriennale vincolato | 0,00 | 0,00 | 0,00 | 0,00 |
| | previsione di cassa | | 0,00 | 0,00 | | |
| Totale Programma 2 Fondo crediti di dubbia esigibilità | | | | 3.759.277,99 | 3.758.449,99 | 4.299.669,35 |
| | | 0,00 previsione di competenza di cui già impegnato | 4.754.194,78 | 0,00 | 0,00 | 0,00 |
| | | di cui fondo pluriennale vincolato | 0,00 | 0,00 | 0,00 | 0,00 |
| | | previsione di cassa | 0,00 | 0,00 | | |
| 20.03 Programma 3 Altri Fondi | | | | | | |
| | | | | | | |
| | | | | | | |
| | | | | | | |



BILANCIO DI PREVISIONE

Clitta' di Asti

SPESE

Esercizio: 2015

| MISSIONE PROGRAMMA, TITOLO | DENOMINAZIONE | RESIDUI PRESUNTI AL TERMINE DELL'ESERCIZIO PRECEDENTE QUELLO CUI SI RIFERISCE IL BILANCIO | PREVISIONI DEFINITIVE DELL'ANNO PRECEDENTE QUELLO CUI SI RIFERISCE IL BILANCIO | PREVISIONI ANNO | | |
|--------------------------------|-------------------------|---|---|-----------------|--------------|--------------|
| | | | | 2015 | 2016 | 2017 |
| Titolo 1 | Spese correnti | 0,00 | previsione di competenza | 22.000,00 | 22.000,00 | 22.000,00 |
| | | | di cui già impegnato | 0,00 | 0,00 | 0,00 |
| | | | di cui fondo pluriennale vincolato | 0,00 | 0,00 | 0,00 |
| | | | previsione di cassa | 0,00 | | |
| Titolo 2 | Spese in conto capitale | 0,00 | previsione di competenza | 0,00 | 0,00 | 0,00 |
| | | | di cui già impegnato | 0,00 | 0,00 | 0,00 |
| | | | di cui fondo pluriennale vincolato | 0,00 | 0,00 | 0,00 |
| | | | previsione di cassa | 0,00 | 0,00 | 0,00 |
| | | | | | | |
| Totale Programma 3 Altri Fondi | | 0,00 | previsione di competenza | 22.000,00 | 22.000,00 | 22.000,00 |
| | | | di cui già impegnato | 0,00 | 0,00 | 0,00 |
| | | | di cui fondo pluriennale vincolato | 0,00 | 0,00 | 0,00 |
| | | | previsione di cassa | 0,00 | 0,00 | 0,00 |
| Totale Missione 20 | | 0,00 | previsione di competenza | 3.981.777,99 | 3.980.449,99 | 4.511.669,35 |
| | | | di cui già impegnato | 0,00 | 0,00 | 0,00 |
| | | | di cui fondo pluriennale vincolato | 0,00 | 0,00 | 0,00 |
| | | | previsione di cassa | 0,00 | 0,00 | 0,00 |



BILANCIO DI PREVISIONE

Città di Asti

SPESE

Esercizio: 2015

| MISSIONE PROGRAMMA, TITOLO | DENOMINAZIONE | RESIDUI PRESUNTI AL TERMINE DELL'ESERCIZIO PRECEDENTE QUELLO CUI SI RIFERISCE IL BILANCIO | PREVISIONI DEFINITIVE DELL'ANNO PRECEDENTE QUELLO CUI SI RIFERISCE IL BILANCIO | PREVISIONI ANNO 2015 | PREVISIONI ANNO 2016 | PREVISIONI ANNO 2017 |
|---|---------------|---|---|-------------------------|-------------------------|-------------------------|
| Missione 50 Debito pubblico | | | | | | |
| 50.01 Programma 1 Quota interessi ammortamento mutui e prestiti obbligazionari | | | | | | |
| Titolo 1 Spese correnti | 0,00 | previsione di competenza | 1.128.671,71 | 1.069.428,87 | 1.038.908,17 | 954.159,87 |
| | | di cui già impegnato | | 0,00 | 0,00 | 0,00 |
| | | di cui fondo pluriennale vincolato | 0,00 | 0,00 | 0,00 | 0,00 |
| | | previsione di cassa | 0,00 | 1.069.428,87 | | |
| Totale Programma 1 | | | | 1.128.671,71 | 1.038.908,17 | 954.159,87 |
| | | di cui già impegnato | | 0,00 | 0,00 | 0,00 |
| | | di cui fondo pluriennale vincolato | 0,00 | 0,00 | 0,00 | 0,00 |
| | | previsione di cassa | 0,00 | 1.069.428,87 | | |
| 50.02 Programma 2 Quota capitale ammortamento mutui e prestiti obbligazionari | | | | | | |
| Titolo 4 Rimborso di prestiti | 0,00 | previsione di competenza | 2.749.285,60 | 2.517.302,88 | 2.480.769,61 | 2.537.226,53 |
| | | di cui già impegnato | | 0,00 | 0,00 | 0,00 |
| | | di cui fondo pluriennale vincolato | 0,00 | 0,00 | 0,00 | 0,00 |
| | | previsione di cassa | 0,00 | 2.517.302,88 | | |
| Totale Programma 2 | | | | 2.749.285,60 | 2.480.769,61 | 2.537.226,53 |
| | | di cui già impegnato | | 0,00 | 0,00 | 0,00 |
| | | di cui fondo pluriennale vincolato | 0,00 | 0,00 | 0,00 | 0,00 |
| | | previsione di cassa | 0,00 | 2.517.302,88 | | |
| Totale Missione 50 Debito pubblico | | | | | | |
| | 0,00 | previsione di competenza | 3.877.957,31 | 3.586.731,75 | 3.519.677,78 | 3.491.386,40 |
| | | di cui già impegnato | | 0,00 | 0,00 | 0,00 |
| | | di cui fondo pluriennale vincolato | 0,00 | 0,00 | 0,00 | 0,00 |
| | | previsione di cassa | 0,00 | 3.586.731,75 | | |



BILANCIO DI PREVISIONE

Città di Asti

SPESE

Esercizio: 2015

| MISSIONE PROGRAMMA, TITOLO | DENOMINAZIONE | RESIDUI PRESUNTUALI TERMINI DELL'ESERCIZIO PRECEDENTE QUELLO CUI SI RIFERISCE IL BILANCIO | PREVISIONI DEFINITIVE DELL'ANNO PRECEDENTE QUELLO CUI SI RIFERISCE IL BILANCIO | PREVISIONI ANNO | | |
|-------------------------------|--|---|---|-----------------|---------------|---------------|
| | | | | 2015 | 2016 | 2017 |
| Missione 60 | | | | | | |
| Anticipazioni finanziarie | | | | | | |
| 60.01 Programma 1 | Restituzione anticipazione di tesoreria | | | | | |
| Titolo 1 | Spese correnti | 0,00 | 0,00 | 0,00 | 0,00 | 0,00 |
| | | | | 0,00 | 0,00 | 0,00 |
| | | | 0,00 | 0,00 | 0,00 | 0,00 |
| Titolo 5 | Chiusura Anticipazioni da istituto tesoriere/cassiere | 0,00 | 17.402.201,78 | 18.446.026,56 | 18.446.026,56 | 18.446.026,56 |
| | | | | 0,00 | 0,00 | 0,00 |
| | | | 0,00 | 0,00 | 0,00 | 0,00 |
| Totale Programma 1 | | | | 18.446.026,56 | 18.446.026,56 | 18.446.026,56 |
| | | | | | | |
| Totale Missione 60 | | | | 18.446.026,56 | 18.446.026,56 | 18.446.026,56 |



BILANCIO DI PREVISIONE

Città di Asti

SPESE

Esercizio: 2015

| MISSIONE PROGRAMMA, TITOLO | DENOMINAZIONE | RESIDUI PRESUNTI AL TERMINE DELL'ESERCIZIO PRECEDENTE QUELLO CUI SI RIFERISCE IL BILANCIO | PREVISIONI DEFINITIVE DELL'ANNO PRECEDENTE QUELLO CUI SI RIFERISCE IL BILANCIO | PREVISIONI ANNO | | | |
|---|---|---|---|-----------------|--------------|--------------|--------------|
| | | | | 2015 | 2016 | 2017 | |
| Missione 99 Servizi per conto terzi | | | | | | | |
| 99.01 Programma 1 | Servizi per conto terzi e Partite di giro | | | | | | |
| Titolo 7 | Spese per conto terzi e partite di giro | 2.293.820,97 | 8.137.958,00 | 8.156.342,95 | 8.161.759,00 | 8.161.759,00 | |
| | | | | 0,00 | 0,00 | 0,00 | |
| | | | | 0,00 | 0,00 | 0,00 | |
| Totale Programma 1 Servizi per conto terzi e Partite di giro | | | | 8.156.342,95 | 8.161.759,00 | 8.161.759,00 | |
| 99.02 Programma 2 Anticipazioni per il finanziamento del sistema sanitario nazionale | | | | | | | |
| Titolo 7 | Spese per conto terzi e partite di giro | 0,00 | 0,00 | 0,00 | 0,00 | 0,00 | |
| | | | | 0,00 | 0,00 | 0,00 | |
| | | | | 0,00 | 0,00 | 0,00 | |
| Totale Programma 2 Anticipazioni per il finanziamento del sistema sanitario nazionale | | | | 0,00 | 0,00 | 0,00 | |
| Totale Missione 99 Servizi per conto terzi | | | | | | | 8.161.759,00 |



BILANCIO DI PREVISIONE

Città di Asti

SPESE

Esercizio: 2015

| MISSIONE PROGRAMMA, TITOLO | DENOMINAZIONE | RESIDUI PRESUNTI AL TERMINE DELL'ESERCIZIO PRECEDENTE QUELLO CUI SI RIFERISCE IL BILANCIO | PREVISIONI DEFINITIVE DELL'ANNO PRECEDENTE QUELLO CUI SI RIFERISCE IL BILANCIO | PREVISIONI ANNO | | |
|------------------------------------|---------------|---|---|-----------------|----------------|----------------|
| | | | | 2015 | 2016 | 2017 |
| Totale Missioni | | | | | | |
| | | 44.454.902,55 | 119.909.982,98 | 111.661.239,47 | 102.296.094,07 | 101.918.095,49 |
| | | | | 6.331.401,61 | 120.942,18 | 0,00 |
| | | | | 44.159,88 | 0,00 | 0,00 |
| | | | | 84.499.093,58 | | |
| | | | | 35.000,00 | 11.516,37 | 0,00 |
| Totale Generale delle Spese | | | | | | |
| | | 44.454.902,55 | 119.909.982,98 | 111.696.239,47 | 102.307.610,44 | 101.918.095,49 |
| | | | | 6.331.401,61 | 120.942,18 | 0,00 |
| | | | | 44.159,88 | 0,00 | 0,00 |
| | | | | 84.499.093,58 | | |



BILANCIO DI PREVISIONE

Città di Asti

RIEPILOGO GENERALE DELLE ENTRATE PER TITOLI

Esercizio: 2015

| TITOLO TIPOLOGIA | DENOMINAZIONE | RESIDUI PRESUNTUALI TERMINI DELL'ESERCIZIO PRECEDENTE QUELLO CUI SI RIFERISCE IL BILANCIO | | PREVISIONI DEFINITIVE DELL'ANNO PRECEDENTE QUELLO CUI SI RIFERISCE IL BILANCIO | PREVISIONI ANNO | | |
|---------------------|---|--|--------------------------|---|-----------------|-----------|------|
| | | | | | 2015 | 2016 | 2017 |
| | Fondo pluriennale vincolato per spese correnti | | previsione di competenza | 1.853.754,84 | 66.580,75 | 26.263,85 | 0,00 |
| | Fondo pluriennale vincolato per spese in conto capitale | | previsione di competenza | 6.500.468,37 | 4.818.063,35 | 17.896,03 | 0,00 |
| | Utilizzo avanzo di Amministrazione | | previsione di competenza | 2.191.063,39 | 1.000.000,00 | 0,00 | 0,00 |
| | - di cui vincolato utilizzato anticipatamente | | previsione di competenza | | 0,00 | | |
| | Fondo di Cassa all'1/1/2015 | | previsione di cassa | | 9.818.364,83 | | |



BILANCIO DI PREVISIONE

Città di Asti

RIEPILOGO GENERALE DELLE ENTRATE PER TITOLI

Esercizio: 2015

| TITOLO TIPOLOGIA | DENOMINAZIONE | RESIDUI PRESUNTI AL TERMINE DELL'ESERCIZIO PRECEDENTE QUELLO CUI SI RIFERISCE IL BILANCIO | PREVISIONI DEFINITIVE DELL'ANNO PRECEDENTE QUELLO CUI SI RIFERISCE IL BILANCIO | PREVISIONI ANNO | |
|--------------------------------------|--|--|---|-----------------|----------------|
| | | | | 2015 | 2016 |
| TITOLO 1 | Entrate correnti di natura tributaria, contributiva e perequativa | 19.548.483,66 | 50.096.823,05 | 49.216.816,05 | 49.355.397,51 |
| | | | 0,00 | 45.839.574,95 | |
| TITOLO 2 | Trasferimenti correnti | 8.650.610,95 | 13.506.947,81 | 8.086.646,16 | 6.770.978,95 |
| | | | 0,00 | 8.994.421,16 | |
| TITOLO 3 | Entrate extratributarie | 9.919.206,81 | 11.797.616,40 | 11.016.577,03 | 10.170.747,77 |
| | | | 0,00 | 9.844.757,26 | |
| TITOLO 4 | Entrate in conto capitale | 12.573.037,51 | 8.677.649,21 | 8.476.949,34 | 7.123.540,77 |
| | | | 0,00 | 10.217.265,61 | |
| TITOLO 5 | Entrate da riduzione di attività finanziarie | 123.738,21 | 0,00 | 0,00 | 0,00 |
| | | | 0,00 | 123.738,21 | |
| TITOLO 6 | Accensione prestiti | 357.028,13 | 101.279,00 | 2.412.237,28 | 2.235.000,00 |
| | | | 0,00 | 1.173.000,00 | |
| TITOLO 7 | Anticipazioni da istituto tesoriere/cassiere | 0,00 | 17.402.201,78 | 18.446.026,56 | 18.446.026,56 |
| | | | 0,00 | 0,00 | |
| TITOLO 9 | Entrate per conto terzi e partite di giro | 928.752,73 | 8.137.958,00 | 8.156.342,95 | 8.161.759,00 |
| | | | 0,00 | 8.156.342,95 | |
| Totale Titoli | | 52.100.858,00 | 109.720.475,25 | 105.811.595,37 | 102.263.450,56 |
| | | | 0,00 | 84.349.100,14 | |
| | | | 2.191.083,39 | 1.000.000,00 | 0,00 |
| | | | 8.354.223,21 | 4.884.644,10 | 44.159,88 |
| | | | 120.266.781,85 | 111.696.239,47 | 102.307.610,44 |
| Totale Generale delle Entrate | | 52.100.858,00 | 120.266.781,85 | 111.696.239,47 | 101.918.095,49 |
| | | | 0,00 | 94.167.464,97 | |



BILANCIO DI PREVISIONE

Città di Asti

RIEPILOGO GENERALE DELLE SPESE PER TITOLI

Esercizio: 2015

| TITOLO | DENOMINAZIONE | RESIDUI PRESUNTI AL TERMINE DELL'ESERCIZIO PRECEDENTE QUELLO CUI SI RIFERISCE IL BILANCIO | PREVISIONI DEFINITIVE DELL'ANNO PRECEDENTE QUELLO CUI SI RIFERISCE IL BILANCIO | PREVISIONI ANNO | | |
|------------------------------|--|---|---|-----------------|---------------|---------------|
| | | | | 2015 | 2016 | 2017 |
| DISAVANZO DI AMMINISTRAZIONE | | | | | | |
| TITOLO 1 | Spese correnti | 24.376.761,57 | 75.582.896,53 | 67.247.317,11 | 63.787.102,10 | 63.723.283,40 |
| | | | | 282.761,65 | 102.505,38 | 0,00 |
| | | | | 26.263,85 | 0,00 | 0,00 |
| | | | | 62.503.811,10 | | |
| TITOLO 2 | Spese in conto capitale | 17.784.320,01 | 16.037.641,07 | 15.294.249,97 | 9.420.436,80 | 9.049.800,00 |
| | | | | 6.048.639,96 | 18.436,80 | 0,00 |
| | | | | 17.896,03 | 0,00 | 0,00 |
| | | | | 11.321.636,65 | | |
| TITOLO 3 | Spese per incremento di attività finanziarie | 0,00 | 0,00 | 0,00 | 0,00 | 0,00 |
| | | | | 0,00 | 0,00 | 0,00 |
| | | | | 0,00 | 0,00 | 0,00 |
| | | | | 0,00 | | |
| TITOLO 4 | Rimborso di prestiti | 0,00 | 2.749.285,60 | 2.517.302,88 | 2.480.769,61 | 2.537.226,53 |
| | | | | 0,00 | 0,00 | 0,00 |
| | | | | 0,00 | 0,00 | 0,00 |
| | | | | 2.517.302,88 | | |
| TITOLO 5 | Chiusura Anticipazioni da Istituto tesoriere/cassiere | 0,00 | 17.402.201,78 | 18.446.026,56 | 18.446.026,56 | 18.446.026,56 |
| | | | | 0,00 | 0,00 | 0,00 |
| | | | | 0,00 | 0,00 | 0,00 |
| | | | | 0,00 | | |
| TITOLO 7 | Spese per conto terzi e partite di giro | 2.293.820,97 | 8.137.958,00 | 8.156.342,95 | 8.161.759,00 | 8.161.759,00 |
| | | | | 0,00 | 0,00 | 0,00 |
| | | | | 0,00 | 0,00 | 0,00 |
| | | | | 8.156.342,95 | | |



BILANCIO DI PREVISIONE

Città di Asti

RIEPILOGO GENERALE DELLE SPESE PER TITOLI

Esercizio: 2015

| TITOLO | DENOMINAZIONE | RESIDUI PRESUNTI AL TERMINE DELL'ESERCIZIO PRECEDENTE QUELLO CUI SI RIFERISCE IL BILANCIO | | PREVISIONI DEFINITIVE DELL'ANNO PRECEDENTE QUELLO CUI SI RIFERISCE IL BILANCIO | PREVISIONI ANNO | | |
|------------------------------------|---------------|---|------------------------------------|---|-----------------|----------------|----------------|
| | | | | | 2015 | 2016 | 2017 |
| Totale Titoli | | | | | | | |
| | | 44.454.902,55 | previsione di competenza | 119.909.982,98 | 111.661.239,47 | 102.296.094,07 | 101.918.095,49 |
| | | | di cui già impegnato | | 6.331.401,61 | 120.942,18 | 0,00 |
| | | | di cui fondo pluriennale vincolato | 4.884.644,10 | 44.159,88 | 0,00 | 0,00 |
| | | | previsione di cassa | 0,00 | 84.499.093,58 | | |
| | | | Disavanzo di amministrazione | 0,00 | 35.000,00 | 11.516,37 | 0,00 |
| Totale Generale delle Spese | | | | | | | |
| | | 44.454.902,55 | previsione di competenza | 119.909.982,98 | 111.696.239,47 | 102.307.610,44 | 101.918.095,49 |
| | | | di cui già impegnato | | 6.331.401,61 | 120.942,18 | 0,00 |
| | | | di cui fondo pluriennale vincolato | 4.884.644,10 | 44.159,88 | 0,00 | 0,00 |
| | | | previsione di cassa | 0,00 | 84.499.093,58 | | |



BILANCIO DI PREVISIONE

Città di Asti

Esercizio: 2015

RIEPILOGO GENERALE DELLE SPESE PER MISSIONE

| RIEPILOGO DELLE MISSIONI | DENOMINAZIONE | RESIDUI PRESUNTI AL TERMINE DELL'ESERCIZIO PRECEDENTE QUELLO CUI SI RIFERISCE IL BILANCIO | PREVISIONI DEFINITIVE DELL'ANNO PRECEDENTE QUELLO CUI SI RIFERISCE IL BILANCIO | PREVISIONI ANNO | | |
|------------------------------|---|---|--|-----------------|---------------|---------------|
| | | | | 2015 | 2016 | 2017 |
| DISAVANZO DI AMMINISTRAZIONE | | | | | | |
| Totale Missione 1 | Servizi istituzionali, generali e di gestione | 12.908.801,48 | 19.647.146,84 | 17.174.102,06 | 15.671.545,71 | 15.895.747,74 |
| | | | | 179.580,58 | 42.387,73 | 0,00 |
| | | | 49.351,10 | 10.319,51 | 0,00 | 0,00 |
| | | | previsione di cassa | 19.890.047,90 | | |
| Totale Missione 2 | Giustizia | 242.866,28 | 655.729,46 | 1.837.131,85 | 122.718,75 | 122.718,75 |
| | | | | 1.235.096,94 | 0,00 | 0,00 |
| | | | di cui già impegnato * | 0,00 | 0,00 | 0,00 |
| | | | di cui fondo pluriennale vincolato | 602.034,91 | | |
| | | | previsione di cassa | | | |
| Totale Missione 3 | Ordine pubblico e sicurezza | 761.541,90 | 3.982.271,87 | 3.609.552,02 | 3.470.701,89 | 3.485.819,58 |
| | | | | 15.610,44 | 0,00 | 0,00 |
| | | | di cui già impegnato * | 0,00 | 0,00 | 0,00 |
| | | | di cui fondo pluriennale vincolato | 3.334.631,25 | | |
| | | | previsione di cassa | | | |
| Totale Missione 4 | Istruzione e diritto allo studio | 2.251.679,85 | 4.898.685,76 | 5.950.417,32 | 6.310.657,03 | 4.636.990,63 |
| | | | | 7.736,68 | 0,00 | 0,00 |
| | | | di cui già impegnato * | 0,00 | 0,00 | 0,00 |
| | | | di cui fondo pluriennale vincolato | 3.107.849,32 | | |
| | | | previsione di cassa | | | |
| Totale Missione 5 | Tutela e valorizzazione dei beni e attività culturali | 2.963.406,78 | 3.101.126,18 | 1.693.687,30 | 2.062.550,61 | 4.677.266,54 |
| | | | | 0,00 | 0,00 | 0,00 |
| | | | di cui già impegnato * | 0,00 | 0,00 | 0,00 |
| | | | di cui fondo pluriennale vincolato | 3.047.469,33 | | |
| | | | previsione di cassa | | | |
| Totale Missione 6 | Politiche giovanili, sport e tempo libero | 1.960.685,69 | 7.537.388,54 | 6.226.594,70 | 1.177.777,49 | 1.139.154,88 |
| | | | | 4.811.989,02 | 0,00 | 0,00 |
| | | | di cui già impegnato * | 0,00 | 0,00 | 0,00 |
| | | | di cui fondo pluriennale vincolato | 2.745.504,12 | | |
| | | | previsione di cassa | | | |



BILANCIO DI PREVISIONE

Città di Asti

Esercizio: 2015

RIEPILOGO GENERALE DELLE SPESE PER MISSIONE

| RIEPILOGO DELLE MISSIONI | DENOMINAZIONE | RESIDUI PRESUNTI AL TERMINE DELL'ESERCIZIO PRECEDENTE QUELLO CUI SI RIFERISCE IL BILANCIO | PREVISIONI DEFINITIVE DELL'ANNO PRECEDENTE QUELLO CUI SI RIFERISCE IL BILANCIO | PREVISIONI ANNO | | |
|--------------------------|--|---|--|-----------------|---------------|---------------|
| | | | | 2015 | 2016 | 2017 |
| Totale Missione 7 | Turismo | 329.028,43 | 1.004.229,23 | 797.232,60 | 771.823,00 | 738.055,90 |
| | | previsione di competenza | | 15.610,44 | 0,00 | 0,00 |
| | | di cui già impegnato * | | 0,00 | 0,00 | 0,00 |
| | | di cui fondo pluriennale vincolato | 8.449,52 | 779.703,98 | | |
| | | previsione di cassa | 0,00 | | | |
| Totale Missione 8 | Assetto del territorio ed edilizia abitativa | 1.269.189,40 | 1.838.928,33 | 1.154.097,75 | 1.099.021,78 | 1.062.584,95 |
| | | previsione di competenza | | 19.080,44 | 18.436,80 | 0,00 |
| | | di cui già impegnato * | | 17.896,03 | 0,00 | 0,00 |
| | | di cui fondo pluriennale vincolato | 19.356,94 | 1.429.098,42 | | |
| | | previsione di cassa | 0,00 | | | |
| Totale Missione 9 | Sviluppo sostenibile e tutela del territorio e dell'ambiente | 4.354.905,09 | 16.720.883,93 | 17.168.227,60 | 16.899.186,21 | 16.774.860,69 |
| | | previsione di competenza | | 6.933,25 | 0,00 | 0,00 |
| | | di cui già impegnato * | | 0,00 | 0,00 | 0,00 |
| | | di cui fondo pluriennale vincolato | 3.748,23 | 16.808.237,75 | | |
| | | previsione di cassa | 0,00 | | | |
| Totale Missione 10 | Trasporti e diritto alla mobilità | 5.088.205,02 | 9.867.643,82 | 8.768.752,99 | 9.571.930,00 | 7.927.723,80 |
| | | previsione di competenza | | 3.500,04 | 0,00 | 0,00 |
| | | di cui già impegnato * | | 0,00 | 0,00 | 0,00 |
| | | di cui fondo pluriennale vincolato | 0,00 | 7.184.401,47 | | |
| | | previsione di cassa | 0,00 | | | |
| Totale Missione 11 | Soccorso civile | 52.857,54 | 126.830,67 | 116.665,14 | 116.665,14 | 94.007,25 |
| | | previsione di competenza | | 0,00 | 0,00 | 0,00 |
| | | di cui già impegnato * | | 0,00 | 0,00 | 0,00 |
| | | di cui fondo pluriennale vincolato | 0,00 | 116.665,14 | | |
| | | previsione di cassa | 0,00 | | | |
| Totale Missione 12 | Diritti sociali, politiche sociali e famiglia | 6.432.755,48 | 14.277.847,42 | 11.374.713,03 | 10.323.336,21 | 10.261.985,86 |
| | | previsione di competenza | | 24.240,25 | 0,00 | 0,00 |
| | | di cui già impegnato * | | 0,00 | 0,00 | 0,00 |
| | | di cui fondo pluriennale vincolato | 3.484,16 | 10.751.963,20 | | |
| | | previsione di cassa | 0,00 | | | |
| Totale Missione 13 | Tutela della salute | 0,00 | 0,00 | 0,00 | 0,00 | 0,00 |
| | | previsione di competenza | | 0,00 | 0,00 | 0,00 |
| | | di cui già impegnato * | | 0,00 | 0,00 | 0,00 |
| | | di cui fondo pluriennale vincolato | 0,00 | 0,00 | 0,00 | 0,00 |
| | | previsione di cassa | 0,00 | | | |



BILANCIO DI PREVISIONE

Città di Asti

Esercizio: 2015

RIEPILOGO GENERALE DELLE SPESE PER MISSIONE

| RIEPILOGO DELLE MISSIONI | DENOMINAZIONE | RESIDUI PRESUNTI AL TERMINE DELL'ESERCIZIO PRECEDENTE QUELLO CUI SI RIFERISCE IL BILANCIO | PREVISIONI DEFINITIVE DELL'ANNO PRECEDENTE QUELLO CUI SI RIFERISCE IL BILANCIO | PREVISIONI ANNO | | |
|---------------------------|---|---|--|-------------------|-------------------|-------------------|
| | | | | 2015 | 2016 | 2017 |
| Totale Missione 14 | Sviluppo economico e competitività | 2.528.579,11 | 930.169,35 | 962.281,26 | 575.831,04 | 475.701,73 |
| | di cui già impegnato * | | | 12.023,53 | 60.117,65 | 0,00 |
| | di cui fondo pluriennale vincolato | | 967,87 | 15.944,34 | 0,00 | 0,00 |
| | previsione di cassa | | 0,00 | 2.301.507,49 | | |
| Totale Missione 15 | Politiche per il lavoro e la formazione professionale | 336.638,66 | 319.208,77 | 14.635,88 | 14.635,88 | 14.635,88 |
| | di cui già impegnato * | | | 0,00 | 0,00 | 0,00 |
| | di cui fondo pluriennale vincolato | | 0,00 | 0,00 | 0,00 | 0,00 |
| | previsione di cassa | | 0,00 | 14.635,88 | | |
| Totale Missione 16 | Agricoltura, politiche agroalimentari e pesca | 1.208,15 | 0,00 | 0,00 | 0,00 | 0,00 |
| | di cui già impegnato * | | | 0,00 | 0,00 | 0,00 |
| | di cui fondo pluriennale vincolato | | 0,00 | 0,00 | 0,00 | 0,00 |
| | previsione di cassa | | 0,00 | 0,00 | | |
| Totale Missione 17 | Energia e diversificazione delle fonti energetiche | 678.732,72 | 688.248,72 | 642.268,72 | 0,00 | 0,00 |
| | di cui già impegnato * | | | 0,00 | 0,00 | 0,00 |
| | di cui fondo pluriennale vincolato | | 0,00 | 0,00 | 0,00 | 0,00 |
| | previsione di cassa | | 0,00 | 642.268,72 | | |
| Totale Missione 18 | Relazioni con le altre autonomie territoriali e locali | 0,00 | 0,00 | 0,00 | 0,00 | 0,00 |
| | di cui già impegnato * | | | 0,00 | 0,00 | 0,00 |
| | di cui fondo pluriennale vincolato | | 0,00 | 0,00 | 0,00 | 0,00 |
| | previsione di cassa | | 0,00 | 0,00 | | |
| Totale Missione 19 | Relazioni internazionali | 0,00 | 0,00 | 0,00 | 0,00 | 0,00 |
| | di cui già impegnato * | | | 0,00 | 0,00 | 0,00 |
| | di cui fondo pluriennale vincolato | | 0,00 | 0,00 | 0,00 | 0,00 |
| | previsione di cassa | | 0,00 | 0,00 | | |



BILANCIO DI PREVISIONE

Città di Asti

Esercizio: 2015

RIEPILOGO GENERALE DELLE SPESE PER MISSIONE

| RIEPILOGO DELLE MISSIONI | DENOMINAZIONE | RESIDUI PRESUNTIVI AL TERMINE DELL'ESERCIZIO PRECEDENTE QUELLO CUI SI RIFERISCE IL BILANCIO | PREVISIONI DEFINITIVE DELL'ANNO PRECEDENTE QUELLO CUI SI RIFERISCE IL BILANCIO | PREVISIONI ANNO | | |
|-----------------------------|---------------------------|---|--|--|--|--|
| | | | | 2015 | 2016 | 2017 |
| Totale Missione 20 | Fondi e accantonamenti | 0,00 previsione di competenza di cui già impegnato * di cui fondo pluriennale vincolato previsione di cassa | 4.895.527,00 0,00 0,00 | 3.981.777,99 0,00 0,00 0,00 | 3.980.449,99 0,00 0,00 0,00 | 4.511.669,35 0,00 0,00 0,00 |
| Totale Missione 50 | Debito pubblico | 0,00 previsione di competenza di cui già impegnato * di cui fondo pluriennale vincolato previsione di cassa | 3.877.957,31 0,00 0,00 | 3.586.731,75 0,00 0,00 3.586.731,75 | 3.519.677,78 0,00 0,00 0,00 | 3.491.386,40 0,00 0,00 0,00 |
| Totale Missione 60 | Anticipazioni finanziarie | 0,00 previsione di competenza di cui già impegnato * di cui fondo pluriennale vincolato previsione di cassa | 17.402.201,78 0,00 0,00 | 18.446.026,56 0,00 0,00 0,00 | 18.446.026,56 0,00 0,00 0,00 | 18.446.026,56 0,00 0,00 0,00 |
| Totale Missione 99 | Servizi per conto terzi | 2.293.820,97 previsione di competenza di cui già impegnato * di cui fondo pluriennale vincolato previsione di cassa | 8.137.958,00 0,00 0,00 | 8.156.342,95 0,00 0,00 8.156.342,95 | 8.161.759,00 0,00 0,00 0,00 | 8.161.759,00 0,00 0,00 0,00 |
| Totale Missioni | | 44.454.902,55 previsione di competenza di cui già impegnato * di cui fondo pluriennale vincolato previsione di cassa | 119.909.982,98 4.884.644,10 0,00 | 111.661.239,47 6.331.401,61 44.159,88 84.499.093,58 | 102.296.094,07 120.942,18 0,00 0,00 | 101.918.095,49 0,00 0,00 0,00 |
| | | Disavanzo di amministrazione | 0,00 | 35.000,00 | 11.516,37 | 0,00 |
| Totale Generale delle Spese | | 44.454.902,55 previsione di competenza di cui già impegnato * di cui fondo pluriennale vincolato previsione di cassa | 119.909.982,98 4.884.644,10 0,00 | 111.696.239,47 6.331.401,61 44.159,88 84.499.093,58 | 102.307.610,44 120.942,18 0,00 0,00 | 101.918.095,49 0,00 0,00 0,00 |



BILANCIO DI PREVISIONE

Città di Asolo

Esercizio: 2015

FUNZIONI DELEGATE DALLE REGIONI

| MISSIONE PROGRAMMA, TITOLO | DENOMINAZIONE | RESIDUI PRESUNTI AL TERMINE DELL'ESERCIZIO PRECEDENTE QUELLO CUI SI RIFERISCE IL BILANCIO | PREVISIONI DEFINITIVE DELL'ANNO PRECEDENTE QUELLO CUI SI RIFERISCE IL BILANCIO | PREVISIONI ANNO | | |
|---|-------------------------|---|---|-----------------|------|------|
| | | | | 2015 | 2016 | 2017 |
| Missione 1 Servizi istituzionali, generali e di gestione | | | | | | |
| 1.01 Programma 1 | Organi istituzionali | | | | | |
| Titolo 1 | Spese correnti | 0,00 | previsione di competenza | 0,00 | 0,00 | 0,00 |
| | | | di cui già impegnato * | 0,00 | 0,00 | 0,00 |
| | | | di cui fondo pluriennale vincolato | 0,00 | 0,00 | 0,00 |
| | | | previsione di cassa | 0,00 | 0,00 | 0,00 |
| Titolo 2 | Spese in conto capitale | 0,00 | previsione di competenza | 0,00 | 0,00 | 0,00 |
| | | | di cui già impegnato * | 0,00 | 0,00 | 0,00 |
| | | | di cui fondo pluriennale vincolato | 0,00 | 0,00 | 0,00 |
| | | | previsione di cassa | 0,00 | 0,00 | 0,00 |
| Totale Programma 1 Organi istituzionali | | | | 0,00 | 0,00 | 0,00 |
| | | | di cui già impegnato * | 0,00 | 0,00 | 0,00 |
| | | | di cui fondo pluriennale vincolato | 0,00 | 0,00 | 0,00 |
| | | | previsione di cassa | 0,00 | 0,00 | 0,00 |
| 1.02 Programma 2 Segreteria generale | | | | | | |
| Titolo 1 | Spese correnti | 0,00 | previsione di competenza | 0,00 | 0,00 | 0,00 |
| | | | di cui già impegnato * | 0,00 | 0,00 | 0,00 |
| | | | di cui fondo pluriennale vincolato | 0,00 | 0,00 | 0,00 |
| | | | previsione di cassa | 0,00 | 0,00 | 0,00 |
| Titolo 2 | Spese in conto capitale | 0,00 | previsione di competenza | 0,00 | 0,00 | 0,00 |
| | | | di cui già impegnato * | 0,00 | 0,00 | 0,00 |
| | | | di cui fondo pluriennale vincolato | 0,00 | 0,00 | 0,00 |
| | | | previsione di cassa | 0,00 | 0,00 | 0,00 |
| Totale Programma 2 Segreteria generale | | | | 0,00 | 0,00 | 0,00 |
| | | | di cui già impegnato * | 0,00 | 0,00 | 0,00 |
| | | | di cui fondo pluriennale vincolato | 0,00 | 0,00 | 0,00 |
| | | | previsione di cassa | 0,00 | 0,00 | 0,00 |
| 1.03 Programma 3 Gestione economica, finanziaria, programmazione e provveditorato | | | | | | |



BILANCIO DI PREVISIONE

Città di Asti

Esercizio: 2015

FUNZIONI DELEGATE DALLE REGIONI

| MISSIONE PROGRAMMA, TITOLO | DENOMINAZIONE | RESIDUI PRESUNTUAL TERMINI DELL'ESERCIZIO PRECEDENTE QUELLO CUI SI RIFERISCE IL BILANCIO | PREVISIONI DEFINITIVE DELL'ANNO PRECEDENTE QUELLO CUI SI RIFERISCE IL BILANCIO | PREVISIONI ANNO | | |
|--|--|--|---|-----------------|------|------|
| | | | | 2015 | 2016 | 2017 |
| Titolo 1 | Spese correnti | 0,00 | previsione di competenza | 0,00 | 0,00 | 0,00 |
| | | | di cui già impegnato * | 0,00 | 0,00 | 0,00 |
| | | | di cui fondo pluriennale vincolato | 0,00 | 0,00 | 0,00 |
| | | | previsione di cassa | 0,00 | | |
| Titolo 2 | Spese in conto capitale | 0,00 | previsione di competenza | 0,00 | 0,00 | 0,00 |
| | | | di cui già impegnato * | 0,00 | 0,00 | 0,00 |
| | | | di cui fondo pluriennale vincolato | 0,00 | 0,00 | 0,00 |
| | | | previsione di cassa | 0,00 | | |
| Titolo 3 | Spese per incremento di attività finanziarie | 0,00 | previsione di competenza | 0,00 | 0,00 | 0,00 |
| | | | di cui già impegnato * | 0,00 | 0,00 | 0,00 |
| | | | di cui fondo pluriennale vincolato | 0,00 | 0,00 | 0,00 |
| | | | previsione di cassa | 0,00 | | |
| Totale Programma 3 Gestione economica, finanziaria, programmazione e provveditorato | | | | 0,00 | 0,00 | 0,00 |
| | | | di cui già impegnato * | 0,00 | 0,00 | 0,00 |
| | | | di cui fondo pluriennale vincolato | 0,00 | 0,00 | 0,00 |
| | | | previsione di cassa | 0,00 | | |
| 1.04 Programma 4 Gestione delle entrate tributarie e servizi fiscali | | | | | | |
| Titolo 1 | Spese correnti | 0,00 | previsione di competenza | 0,00 | 0,00 | 0,00 |
| | | | di cui già impegnato * | 0,00 | 0,00 | 0,00 |
| | | | di cui fondo pluriennale vincolato | 0,00 | 0,00 | 0,00 |
| | | | previsione di cassa | 0,00 | | |
| Titolo 2 | Spese in conto capitale | 0,00 | previsione di competenza | 0,00 | 0,00 | 0,00 |
| | | | di cui già impegnato * | 0,00 | 0,00 | 0,00 |
| | | | di cui fondo pluriennale vincolato | 0,00 | 0,00 | 0,00 |
| | | | previsione di cassa | 0,00 | | |
| Totale Programma 4 Gestione delle entrate tributarie e servizi fiscali | | | | 0,00 | 0,00 | 0,00 |
| | | | di cui già impegnato * | 0,00 | 0,00 | 0,00 |
| | | | di cui fondo pluriennale vincolato | 0,00 | 0,00 | 0,00 |
| | | | previsione di cassa | 0,00 | | |



BILANCIO DI PREVISIONE

Città di Asolo

Esercizio: 2015

FUNZIONI DELEGATE DALLE REGIONI

| MISSIONE PROGRAMMA, TITOLO | DENOMINAZIONE | RESIDUI PRESUNTI AL TERMINE DELL'ESERCIZIO PRECEDENTE QUELLO CUI SI RIFERISCE IL BILANCIO | PREVISIONI DEFINITIVE DELL'ANNO PRECEDENTE QUELLO CUI SI RIFERISCE IL BILANCIO | PREVISIONI ANNO | | |
|---|-------------------------|---|---|-----------------|------|------|
| | | | | 2015 | 2016 | 2017 |
| Titolo 1 | Spese correnti | 0,00 | previsione di competenza di cui già impegnato * | 0,00 | 0,00 | 0,00 |
| | | | di cui fondo pluriennale vincolato | 0,00 | 0,00 | 0,00 |
| | | | previsione di cassa | 0,00 | 0,00 | 0,00 |
| Titolo 2 | Spese in conto capitale | 0,00 | previsione di competenza di cui già impegnato * | 0,00 | 0,00 | 0,00 |
| | | | di cui fondo pluriennale vincolato | 0,00 | 0,00 | 0,00 |
| | | | previsione di cassa | 0,00 | 0,00 | 0,00 |
| Totale Programma 5 Gestione dei beni demaniali e patrimoniali | | | | 0,00 | 0,00 | 0,00 |
| Titolo 1 | Spese correnti | 0,00 | previsione di competenza di cui già impegnato * | 0,00 | 0,00 | 0,00 |
| | | | di cui fondo pluriennale vincolato | 0,00 | 0,00 | 0,00 |
| | | | previsione di cassa | 0,00 | 0,00 | 0,00 |
| Titolo 2 | Spese in conto capitale | 0,00 | previsione di competenza di cui già impegnato * | 0,00 | 0,00 | 0,00 |
| | | | di cui fondo pluriennale vincolato | 0,00 | 0,00 | 0,00 |
| | | | previsione di cassa | 0,00 | 0,00 | 0,00 |
| Totale Programma 6 Ufficio tecnico | | | | 0,00 | 0,00 | 0,00 |
| Titolo 1 | Spese correnti | 0,00 | previsione di competenza di cui già impegnato * | 0,00 | 0,00 | 0,00 |
| | | | di cui fondo pluriennale vincolato | 0,00 | 0,00 | 0,00 |
| | | | previsione di cassa | 0,00 | 0,00 | 0,00 |
| Titolo 2 | Spese in conto capitale | 0,00 | previsione di competenza di cui già impegnato * | 0,00 | 0,00 | 0,00 |
| | | | di cui fondo pluriennale vincolato | 0,00 | 0,00 | 0,00 |
| | | | previsione di cassa | 0,00 | 0,00 | 0,00 |
| Totale Programma 7 Elezioni e consultazioni popolari - Anagrafe e stato civile | | | | 0,00 | 0,00 | 0,00 |
| Titolo 1 | Spese correnti | 0,00 | previsione di competenza di cui già impegnato * | 0,00 | 0,00 | 0,00 |
| | | | di cui fondo pluriennale vincolato | 0,00 | 0,00 | 0,00 |
| | | | previsione di cassa | 0,00 | 0,00 | 0,00 |



Esercizio: 2015

FUNZIONI DELEGATE DALLE REGIONI

Stampato il 12/02/2015



BILANCIO DI PREVISIONE

Città di Asti

Esercizio: 2015

FUNZIONI DELEGATE DALLE REGIONI

| MISSIONE PROGRAMMA, TITOLO | DENOMINAZIONE | RESIDUI PRESUNTIAL TERMINE DELL'ESERCIZIO PRECEDENTE QUELLO CUI SI RIFERISCE IL BILANCIO | PREVISIONI DEFINITIVE DELL'ANNO PRECEDENTE QUELLO CUI SI RIFERISCE IL BILANCIO | PREVISIONI ANNO | | |
|--|-------------------------|--|---|-----------------|------|------|
| | | | | 2015 | 2016 | 2017 |
| Totale Programma 9 Assistenza tecnico-amministrativa agli enti locali | | | | | | |
| | | 0,00 previsione di competenza | 0,00 | 0,00 | 0,00 | 0,00 |
| | | di cui già impegnato * | | 0,00 | 0,00 | 0,00 |
| | | di cui fondo pluriennale vincolato | 0,00 | 0,00 | 0,00 | 0,00 |
| | | previsione di cassa | 0,00 | 0,00 | | |
| 1.10 Programma 10 Risorse umane | | | | | | |
| Titolo 1 | | | | | | |
| | | 0,00 previsione di competenza | 0,00 | 0,00 | 0,00 | 0,00 |
| | | di cui già impegnato * | | 0,00 | 0,00 | 0,00 |
| | | di cui fondo pluriennale vincolato | 0,00 | 0,00 | 0,00 | 0,00 |
| | | previsione di cassa | 0,00 | 0,00 | | |
| Titolo 2 | | | | | | |
| | Spese in conto capitale | 0,00 previsione di competenza | 0,00 | 0,00 | 0,00 | 0,00 |
| | | di cui già impegnato * | | 0,00 | 0,00 | 0,00 |
| | | di cui fondo pluriennale vincolato | 0,00 | 0,00 | 0,00 | 0,00 |
| | | previsione di cassa | 0,00 | 0,00 | | |
| Totale Programma 10 Risorse umane | | | | | | |
| | | 0,00 previsione di competenza | 0,00 | 0,00 | 0,00 | 0,00 |
| | | di cui già impegnato * | | 0,00 | 0,00 | 0,00 |
| | | di cui fondo pluriennale vincolato | 0,00 | 0,00 | 0,00 | 0,00 |
| | | previsione di cassa | 0,00 | 0,00 | | |
| 1.11 Programma 11 Altri servizi generali | | | | | | |
| Titolo 1 | | | | | | |
| | | 0,00 previsione di competenza | 0,00 | 0,00 | 0,00 | 0,00 |
| | | di cui già impegnato * | | 0,00 | 0,00 | 0,00 |
| | | di cui fondo pluriennale vincolato | 0,00 | 0,00 | 0,00 | 0,00 |
| | | previsione di cassa | 0,00 | 0,00 | | |
| Titolo 2 | | | | | | |
| | Spese in conto capitale | 0,00 previsione di competenza | 0,00 | 0,00 | 0,00 | 0,00 |
| | | di cui già impegnato * | | 0,00 | 0,00 | 0,00 |
| | | di cui fondo pluriennale vincolato | 0,00 | 0,00 | 0,00 | 0,00 |
| | | previsione di cassa | 0,00 | 0,00 | | |
| Totale Programma 11 Altri servizi generali | | | | | | |
| | | 0,00 previsione di competenza | 0,00 | 0,00 | 0,00 | 0,00 |
| | | di cui già impegnato * | | 0,00 | 0,00 | 0,00 |
| | | di cui fondo pluriennale vincolato | 0,00 | 0,00 | 0,00 | 0,00 |
| | | previsione di cassa | 0,00 | 0,00 | | |



BILANCIO DI PREVISIONE

Città di Asti

Esercizio: 2015

FUNZIONI DELEGATE DALLE REGIONI

| MISSIONE PROGRAMMA, TITOLO | DENOMINAZIONE | RESIDUI PRESUNTUALI TERMINI DELL'ESERCIZIO PRECEDENTE QUELLO CUI SI RIFERISCE IL BILANCIO | PREVISIONI DEFINITIVE DELL'ANNO PRECEDENTE QUELLO CUI SI RIFERISCE IL BILANCIO | PREVISIONI ANNO | | |
|---|---|---|---|-----------------|------|------|
| | | | | 2015 | 2016 | 2017 |
| 1.12 Programma 12 | Politica regionale unitaria per i servizi istituzionali, generali e di gestione (solo per le Regioni) | | | | | |
| Titolo 1 | Spese correnti | 0,00 | 0,00 | 0,00 | 0,00 | 0,00 |
| | di cui già impegnato * | | | 0,00 | 0,00 | 0,00 |
| | di cui fondo pluriennale vincolato | | 0,00 | 0,00 | 0,00 | 0,00 |
| Titolo 2 | Spese in conto capitale | | 0,00 | 0,00 | 0,00 | 0,00 |
| | di cui già impegnato * | 0,00 | 0,00 | 0,00 | 0,00 | 0,00 |
| | di cui fondo pluriennale vincolato | | 0,00 | 0,00 | 0,00 | 0,00 |
| | previsione di cassa | | 0,00 | 0,00 | 0,00 | 0,00 |
| Totale Programma 12 | | 0,00 | 0,00 | 0,00 | 0,00 | 0,00 |
| Politica regionale unitaria per i servizi istituzionali, generali e di gestione (solo per le Regioni) | | | | 0,00 | 0,00 | 0,00 |
| | | | | 0,00 | 0,00 | 0,00 |
| | | | | 0,00 | 0,00 | 0,00 |
| | | | | 0,00 | 0,00 | 0,00 |
| Totale Missione 1 | | 0,00 | 0,00 | 0,00 | 0,00 | 0,00 |
| Servizi istituzionali, generali e di gestione | | | | 0,00 | 0,00 | 0,00 |
| | | | | 0,00 | 0,00 | 0,00 |
| | | | | 0,00 | 0,00 | 0,00 |
| | | | | 0,00 | 0,00 | 0,00 |



BILANCIO DI PREVISIONE

Città di Asti

Esercizio: 2015

FUNZIONI DELEGATE DALLE REGIONI

| MISSIONE PROGRAMMA, TITOLO | DENOMINAZIONE | RESIDUI PRESUNTI AL TERMINE DELL'ESERCIZIO PRECEDENTE QUELLO CUI SI RIFERISCE IL BILANCIO | PREVISIONI DEFINITIVE DELL'ANNO PRECEDENTE QUELLO CUI SI RIFERISCE IL BILANCIO | PREVISIONI ANNO | | |
|---|-------------------------|---|---|-----------------|------|------|
| | | | | 2015 | 2016 | 2017 |
| Missione 2 Giustizia | | | | | | |
| 2.01 Programma 1 | Uffici giudiziari | | | | | |
| Titolo 1 | Spese correnti | | | | | |
| | | 0,00 previsione di competenza | 0,00 | 0,00 | 0,00 | 0,00 |
| | | di cui già impegnato * | | 0,00 | 0,00 | 0,00 |
| | | di cui fondo pluriennale vincolato | 0,00 | 0,00 | 0,00 | 0,00 |
| | | previsione di cassa | 0,00 | 0,00 | | |
| Titolo 2 | Spese in conto capitale | | | | | |
| | | 0,00 previsione di competenza | 0,00 | 0,00 | 0,00 | 0,00 |
| | | di cui già impegnato * | | 0,00 | 0,00 | 0,00 |
| | | di cui fondo pluriennale vincolato | 0,00 | 0,00 | 0,00 | 0,00 |
| | | previsione di cassa | 0,00 | 0,00 | | |
| Totale Programma 1 Uffici giudiziari | | | | 0,00 | 0,00 | 0,00 |
| | | | | 0,00 | 0,00 | 0,00 |
| | | | | 0,00 | | |
| 2.02 Programma 2 Casa circondariale e altri servizi | | | | | | |
| Titolo 1 | Spese correnti | | | | | |
| | | 0,00 previsione di competenza | 0,00 | 0,00 | 0,00 | 0,00 |
| | | di cui già impegnato * | | 0,00 | 0,00 | 0,00 |
| | | di cui fondo pluriennale vincolato | 0,00 | 0,00 | 0,00 | 0,00 |
| | | previsione di cassa | 0,00 | 0,00 | | |
| Titolo 2 | Spese in conto capitale | | | | | |
| | | 0,00 previsione di competenza | 0,00 | 0,00 | 0,00 | 0,00 |
| | | di cui già impegnato * | | 0,00 | 0,00 | 0,00 |
| | | di cui fondo pluriennale vincolato | 0,00 | 0,00 | 0,00 | 0,00 |
| | | previsione di cassa | 0,00 | 0,00 | | |
| Totale Programma 2 Casa circondariale e altri servizi | | | | 0,00 | 0,00 | 0,00 |
| | | | | 0,00 | 0,00 | 0,00 |
| | | | | 0,00 | | |
| 2.03 Programma 3 Politica regionale unitaria per la giustizia (solo per le Regioni) | | | | | | |



BILANCIO DI PREVISIONE

Città di Asti

Esercizio: 2015

FUNZIONI DELEGATE DALLE REGIONI

| MISSIONE PROGRAMMA, TITOLO | DENOMINAZIONE | RESIDUI PRESUNTI AL TERMINE DELL'ESERCIZIO PRECEDENTE QUELLO CUI SI RIFERISCE IL BILANCIO | PREVISIONI DEFINITIVE DELL'ANNO PRECEDENTE QUELLO CUI SI RIFERISCE IL BILANCIO | PREVISIONI ANNO | | |
|-------------------------------|---|---|---|-----------------|------|------|
| | | | | 2015 | 2016 | 2017 |
| Titolo 1 | Spese correnti | 0,00 | previsione di competenza | 0,00 | 0,00 | 0,00 |
| | | | di cui già impegnato * | 0,00 | 0,00 | 0,00 |
| | | | di cui fondo pluriennale vincolato | 0,00 | 0,00 | 0,00 |
| Titolo 2 | Spese in conto capitale | | previsione di cassa | 0,00 | | |
| | | 0,00 | previsione di competenza | 0,00 | 0,00 | 0,00 |
| | | | di cui già impegnato * | 0,00 | 0,00 | 0,00 |
| Totale Programma 3 | Politica regionale unitaria per la giustizia (solo per le Regioni) | | di cui fondo pluriennale vincolato | 0,00 | 0,00 | 0,00 |
| | | | previsione di cassa | 0,00 | | |
| | | 0,00 | previsione di competenza | 0,00 | 0,00 | 0,00 |
| Totale Missione 2 | Giustizia | | di cui già impegnato * | 0,00 | 0,00 | 0,00 |
| | | | di cui fondo pluriennale vincolato | 0,00 | 0,00 | 0,00 |
| | | | previsione di cassa | 0,00 | | |
| Totale Missione 2 | Giustizia | 0,00 | previsione di competenza | 0,00 | 0,00 | 0,00 |
| | | | di cui già impegnato * | 0,00 | 0,00 | 0,00 |
| | | | di cui fondo pluriennale vincolato | 0,00 | 0,00 | 0,00 |
| Totale Missione 2 | Giustizia | | previsione di cassa | 0,00 | | |
| | | | | | | |
| | | | | | | |



BILANCIO DI PREVISIONE

Città di Asti

Esercizio: 2015

FUNZIONI DELEGATE DALLE REGIONI

| MISSIONE PROGRAMMA, TITOLO | DENOMINAZIONE | RESIDUI PRESUNTI AL TERMINE DELL'ESERCIZIO PRECEDENTE QUELLO CUI SI RIFERISCE IL BILANCIO | PREVISIONI DEFINITIVE DELL'ANNO PRECEDENTE QUELLO CUI SI RIFERISCE IL BILANCIO | PREVISIONI ANNO | | |
|--|--|---|---|-----------------|------|------|
| | | | | 2015 | 2016 | 2017 |
| Missione 3 Ordine pubblico e sicurezza | | | | | | |
| 3.01 Programma 1 | Polizia locale e amministrativa | | | | | |
| Titolo 1 | Spese correnti | 0,00 | previsione di competenza di cui già impegnato * | 0,00 | 0,00 | 0,00 |
| | | | di cui fondo pluriennale vincolato | 0,00 | 0,00 | 0,00 |
| | | | previsione di cassa | 0,00 | 0,00 | 0,00 |
| Titolo 2 | Spese in conto capitale | 0,00 | previsione di competenza di cui già impegnato * | 0,00 | 0,00 | 0,00 |
| | | | di cui fondo pluriennale vincolato | 0,00 | 0,00 | 0,00 |
| | | | previsione di cassa | 0,00 | 0,00 | 0,00 |
| Titolo 3 | Spese per incremento di attività finanziarie | 0,00 | previsione di competenza di cui già impegnato * | 0,00 | 0,00 | 0,00 |
| | | | di cui fondo pluriennale vincolato | 0,00 | 0,00 | 0,00 |
| | | | previsione di cassa | 0,00 | 0,00 | 0,00 |
| Totale Programma 1 Polizia locale e amministrativa | | 0,00 | previsione di competenza di cui già impegnato * | 0,00 | 0,00 | 0,00 |
| | | | di cui fondo pluriennale vincolato | 0,00 | 0,00 | 0,00 |
| | | | previsione di cassa | 0,00 | 0,00 | 0,00 |
| 3.02 Programma 2 Sistema integrato di sicurezza urbana | | | | | | |
| Titolo 1 | Spese correnti | 0,00 | previsione di competenza di cui già impegnato * | 0,00 | 0,00 | 0,00 |
| | | | di cui fondo pluriennale vincolato | 0,00 | 0,00 | 0,00 |
| | | | previsione di cassa | 0,00 | 0,00 | 0,00 |
| Titolo 2 | Spese in conto capitale | 0,00 | previsione di competenza di cui già impegnato * | 0,00 | 0,00 | 0,00 |
| | | | di cui fondo pluriennale vincolato | 0,00 | 0,00 | 0,00 |
| | | | previsione di cassa | 0,00 | 0,00 | 0,00 |



BILANCIO DI PREVISIONE

Città di Asti

Esercizio: 2015

FUNZIONI DELEGATE DALLE REGIONI

| MISSIONE PROGRAMMA, TITOLO | DENOMINAZIONE | RESIDUI PRESUNTUALI TERMINI DELL'ESERCIZIO PRECEDENTE QUELLO CUI SI RIFERISCE IL BILANCIO | PREVISIONI DEFINITIVE DELL'ANNO PRECEDENTE QUELLO CUI SI RIFERISCE IL BILANCIO | PREVISIONI ANNO | | | |
|---|--|---|---|------------------------------------|------|------|------|
| | | | | 2015 | 2016 | 2017 | |
| Titolo 3 | Spese per incremento di attività finanziarie | 0,00 | previsione di competenza | 0,00 | 0,00 | 0,00 | |
| | | | di cui già impegnato * | 0,00 | 0,00 | 0,00 | |
| | | | di cui fondo pluriennale vincolato | 0,00 | 0,00 | 0,00 | |
| | | | previsione di cassa | 0,00 | 0,00 | 0,00 | |
| Totale Programma 2 Sistema integrato di sicurezza urbana | | | | 0,00 | 0,00 | 0,00 | |
| 3.03 Programma 3 | Politica regionale unitaria per l'ordine pubblico e la sicurezza (solo per le Regioni) | Spese correnti | 0,00 | previsione di competenza | 0,00 | 0,00 | |
| | | | | di cui già impegnato * | 0,00 | 0,00 | 0,00 |
| | | | | di cui fondo pluriennale vincolato | 0,00 | 0,00 | 0,00 |
| | | | | previsione di cassa | 0,00 | 0,00 | 0,00 |
| Titolo 2 | Spese in conto capitale | 0,00 | previsione di competenza | 0,00 | 0,00 | 0,00 | |
| | | | di cui già impegnato * | 0,00 | 0,00 | 0,00 | |
| | | | di cui fondo pluriennale vincolato | 0,00 | 0,00 | 0,00 | |
| | | | previsione di cassa | 0,00 | 0,00 | 0,00 | |
| Titolo 3 | Spese per incremento di attività finanziarie | 0,00 | previsione di competenza | 0,00 | 0,00 | 0,00 | |
| | | | di cui già impegnato * | 0,00 | 0,00 | 0,00 | |
| | | | di cui fondo pluriennale vincolato | 0,00 | 0,00 | 0,00 | |
| | | | previsione di cassa | 0,00 | 0,00 | 0,00 | |
| Totale Programma 3 Politica regionale unitaria per l'ordine pubblico e la sicurezza (solo per le Regioni) | | | | 0,00 | 0,00 | 0,00 | |
| Totale Missione 3 | Ordine pubblico e sicurezza | 0,00 | previsione di competenza | 0,00 | 0,00 | 0,00 | |
| | | | di cui già impegnato * | 0,00 | 0,00 | 0,00 | |
| | | | di cui fondo pluriennale vincolato | 0,00 | 0,00 | 0,00 | |
| | | | previsione di cassa | 0,00 | 0,00 | 0,00 | |



BILANCIO DI PREVISIONE

Città di Asti

Esercizio: 2015

FUNZIONI DELEGATE DALLE REGIONI

| MISSIONE PROGRAMMA, TITOLO | DENOMINAZIONE | RESIDUI PRESUNTUAL TERMINE DELL'ESERCIZIO PRECEDENTE QUELLO CUI SI RIFERISCE IL BILANCIO | PREVISIONI DEFINITIVE DELL'ANNO PRECEDENTE QUELLO CUI SI RIFERISCE IL BILANCIO | PREVISIONI ANNO | | |
|---|--|--|---|-----------------|------------|------------|
| | | | | 2015 | 2016 | 2017 |
| Missione 4 Istruzione e diritto allo studio | | | | | | |
| 4.01 Programma 1 | Istruzione prescolastica | | | | | |
| Titolo 1 | Spese correnti | 80.000,00 | 202.000,00 | 137.450,00 | 137.450,00 | 137.450,00 |
| | | | | 0,00 | 0,00 | 0,00 |
| | | | | 0,00 | 0,00 | 0,00 |
| Titolo 2 | Spese in conto capitale | 0,00 | 0,00 | 217.450,00 | | |
| | | | | 0,00 | 0,00 | 0,00 |
| | | | | 0,00 | 0,00 | 0,00 |
| Titolo 3 | Spese per incremento di attività finanziarie | 0,00 | 0,00 | 0,00 | 0,00 | 0,00 |
| | | | | 0,00 | 0,00 | 0,00 |
| | | | | 0,00 | 0,00 | 0,00 |
| Totale Programma 1 Istruzione prescolastica | | | | 137.450,00 | 137.450,00 | 137.450,00 |
| | | | | | | |
| 4.02 Programma 2 | Altri ordini di istruzione non universitaria | | | | | |
| Titolo 1 | Spese correnti | 699.836,16 | 962.309,92 | 526.500,00 | 526.500,00 | 526.500,00 |
| | | | | 0,00 | 0,00 | 0,00 |
| | | | | 0,00 | 0,00 | 0,00 |
| Titolo 2 | Spese in conto capitale | 0,00 | 0,00 | 1.226.336,16 | | |
| | | | | 0,00 | 0,00 | 0,00 |
| | | | | 0,00 | 0,00 | 0,00 |



Esercizio: 2015

FUNZIONI DELEGATE DALLE REGIONI

Stampato il 12/02/2015



BILANCIO DI PREVISIONE

Città di Asti

Esercizio: 2015

FUNZIONI DELEGATE DALLE REGIONI

| MISSIONE PROGRAMMA, TITOLO | DENOMINAZIONE | RESIDUI PRESUNTI AL TERMINE DELL'ESERCIZIO PRECEDENTE QUELLO CUI SI RIFERISCE IL BILANCIO | PREVISIONI DEFINITIVE DELL'ANNO PRECEDENTE QUELLO CUI SI RIFERISCE IL BILANCIO | PREVISIONI ANNO | | |
|--|--|---|---|-----------------|------|------|
| | | | | 2015 | 2016 | 2017 |
| Titolo 2 | Spese in conto capitale | 0,00 | previsione di competenza | 0,00 | 0,00 | 0,00 |
| | | | di cui già impegnato * | 0,00 | 0,00 | 0,00 |
| | | | di cui fondo pluriennale vincolato | 0,00 | 0,00 | 0,00 |
| | previsione di cassa | 0,00 | 0,00 | | | |
| Titolo 3 | Spese per incremento di attività finanziarie | 0,00 | previsione di competenza | 0,00 | 0,00 | 0,00 |
| | | | di cui già impegnato * | 0,00 | 0,00 | 0,00 |
| | | | di cui fondo pluriennale vincolato | 0,00 | 0,00 | 0,00 |
| | previsione di cassa | 0,00 | 0,00 | | | |
| Totale Programma 4 Istruzione universitaria | | | | 0,00 | 0,00 | 0,00 |
| | | | | 0,00 | 0,00 | 0,00 |
| | | | | 0,00 | 0,00 | 0,00 |
| | | | | 0,00 | 0,00 | 0,00 |
| 4.05 Programma 5 | Istruzione tecnica superiore | 0,00 | previsione di competenza | 0,00 | 0,00 | 0,00 |
| | | | di cui già impegnato * | 0,00 | 0,00 | 0,00 |
| | | | di cui fondo pluriennale vincolato | 0,00 | 0,00 | 0,00 |
| Titolo 1 | Spese correnti | | previsione di cassa | 0,00 | 0,00 | 0,00 |
| | | 0,00 | previsione di competenza | 0,00 | 0,00 | 0,00 |
| | | | di cui già impegnato * | 0,00 | 0,00 | 0,00 |
| Titolo 2 | Spese in conto capitale | | di cui fondo pluriennale vincolato | 0,00 | 0,00 | 0,00 |
| | | | previsione di cassa | 0,00 | 0,00 | 0,00 |
| | | 0,00 | previsione di competenza | 0,00 | 0,00 | 0,00 |
| Titolo 3 | Spese per incremento di attività finanziarie | | di cui già impegnato * | 0,00 | 0,00 | 0,00 |
| | | | di cui fondo pluriennale vincolato | 0,00 | 0,00 | 0,00 |
| | | | previsione di cassa | 0,00 | 0,00 | 0,00 |
| | | 0,00 | previsione di competenza | 0,00 | 0,00 | 0,00 |
| | | | di cui già impegnato * | 0,00 | 0,00 | 0,00 |
| | | | di cui fondo pluriennale vincolato | 0,00 | 0,00 | 0,00 |
| | | | previsione di cassa | 0,00 | 0,00 | 0,00 |
| Totale Programma 5 Istruzione tecnica superiore | | | | 0,00 | 0,00 | 0,00 |
| | | 0,00 | previsione di competenza | 0,00 | 0,00 | 0,00 |
| | | | di cui già impegnato * | 0,00 | 0,00 | 0,00 |
| | | | di cui fondo pluriennale vincolato | 0,00 | 0,00 | 0,00 |
| | | | previsione di cassa | 0,00 | 0,00 | 0,00 |
| Totale Programma 6 Istruzione tecnica superiore | | | | 0,00 | 0,00 | 0,00 |
| | | 0,00 | previsione di competenza | 0,00 | 0,00 | 0,00 |
| | | | di cui già impegnato * | 0,00 | 0,00 | 0,00 |
| | | | di cui fondo pluriennale vincolato | 0,00 | 0,00 | 0,00 |
| | | | previsione di cassa | 0,00 | 0,00 | 0,00 |
| Totale Programma 7 Istruzione tecnica superiore | | | | 0,00 | 0,00 | 0,00 |
| | | 0,00 | previsione di competenza | 0,00 | 0,00 | 0,00 |
| | | | di cui già impegnato * | 0,00 | 0,00 | 0,00 |
| | | | di cui fondo pluriennale vincolato | 0,00 | 0,00 | 0,00 |
| | | | previsione di cassa | 0,00 | 0,00 | 0,00 |
| Totale Programma 8 Istruzione tecnica superiore | | | | 0,00 | 0,00 | 0,00 |
| | | 0,00 | previsione di competenza | 0,00 | 0,00 | 0,00 |
| | | | di cui già impegnato * | 0,00 | 0,00 | 0,00 |
| | | | di cui fondo pluriennale vincolato | 0,00 | 0,00 | 0,00 |
| | | | previsione di cassa | 0,00 | 0,00 | 0,00 |
| Totale Programma 9 Istruzione tecnica superiore | | | | 0,00 | 0,00 | 0,00 |
| | | 0,00 | previsione di competenza | 0,00 | 0,00 | 0,00 |
| | | | di cui già impegnato * | 0,00 | 0,00 | 0,00 |
| | | | di cui fondo pluriennale vincolato | 0,00 | 0,00 | 0,00 |
| | | | previsione di cassa | 0,00 | 0,00 | 0,00 |
| Totale Programma 10 Istruzione tecnica superiore | | | | 0,00 | 0,00 | 0,00 |
| | | 0,00 | previsione di competenza | 0,00 | 0,00 | 0,00 |
| | | | di cui già impegnato * | 0,00 | 0,00 | 0,00 |
| | | | di cui fondo pluriennale vincolato | 0,00 | 0,00 | 0,00 |
| | | | previsione di cassa | 0,00 | 0,00 | 0,00 |
| Totale Programma 11 Istruzione tecnica superiore | | | | 0,00 | 0,00 | 0,00 |
| | | 0,00 | previsione di competenza | 0,00 | 0,00 | 0,00 |
| | | | di cui già impegnato * | 0,00 | 0,00 | 0,00 |
| | | | di cui fondo pluriennale vincolato | 0,00 | 0,00 | 0,00 |
| | | | previsione di cassa | 0,00 | 0,00 | 0,00 |
| Totale Programma 12 Istruzione tecnica superiore | | | | 0,00 | 0,00 | 0,00 |
| | | 0,00 | previsione di competenza | 0,00 | 0,00 | 0,00 |
| | | | di cui già impegnato * | 0,00 | 0,00 | 0,00 |
| | | | di cui fondo pluriennale vincolato | 0,00 | 0,00 | 0,00 |
| | | | previsione di cassa | 0,00 | 0,00 | 0,00 |
| Totale Programma 13 Istruzione tecnica superiore | | | | 0,00 | 0,00 | 0,00 |
| | | 0,00 | previsione di competenza | 0,00 | 0,00 | 0,00 |
| | | | di cui già impegnato * | 0,00 | 0,00 | 0,00 |
| | | | di cui fondo pluriennale vincolato | 0,00 | 0,00 | 0,00 |
| | | | previsione di cassa | 0,00 | 0,00 | 0,00 |
| Totale Programma 14 Istruzione tecnica superiore | | | | 0,00 | 0,00 | 0,00 |
| | | 0,00 | previsione di competenza | 0,00 | 0,00 | 0,00 |
| | | | di cui già impegnato * | 0,00 | 0,00 | 0,00 |
| | | | di cui fondo pluriennale vincolato | 0,00 | 0,00 | 0,00 |
| | | | previsione di cassa | 0,00 | 0,00 | 0,00 |
| Totale Programma 15 Istruzione tecnica superiore | | | | 0,00 | 0,00 | 0,00 |
| | | 0,00 | previsione di competenza | 0,00 | 0,00 | 0,00 |
| | | | di cui già impegnato * | 0,00 | 0,00 | 0,00 |
| | | | di cui fondo pluriennale vincolato | 0,00 | 0,00 | 0,00 |
| | | | previsione di cassa | 0,00 | 0,00 | 0,00 |
| Totale Programma 16 Istruzione tecnica superiore | | | | 0,00 | 0,00 | 0,00 |
| | | 0,00 | previsione di competenza | 0,00 | 0,00 | 0,00 |
| | | | di cui già impegnato * | 0,00 | 0,00 | 0,00 |
| | | | di cui fondo pluriennale vincolato | 0,00 | 0,00 | 0,00 |
| | | | previsione di cassa | 0,00 | 0,00 | 0,00 |
| Totale Programma 17 Istruzione tecnica superiore | | | | 0,00 | 0,00 | 0,00 |
| | | 0,00 | previsione di competenza | 0,00 | 0,00 | 0,00 |
| | | | di cui già impegnato * | 0,00 | 0,00 | 0,00 |
| | | | di cui fondo pluriennale vincolato | 0,00 | 0,00 | 0,00 |
| | | | previsione di cassa | 0,00 | 0,00 | 0,00 |
| Totale Programma 18 Istruzione tecnica superiore | | | | 0,00 | 0,00 | 0,00 |
| | | 0,00 | previsione di competenza | 0,00 | 0,00 | 0,00 |
| | | | di cui già impegnato * | 0,00 | 0,00 | 0,00 |
| | | | di cui fondo pluriennale vincolato | 0,00 | 0,00 | 0,00 |
| | | | previsione di cassa | 0,00 | 0,00 | 0,00 |
| Totale Programma 19 Istruzione tecnica superiore | | | | 0,00 | 0,00 | 0,00 |
| | | 0,00 | previsione di competenza | 0,00 | 0,00 | 0,00 |
| | | | di cui già impegnato * | 0,00 | 0,00 | 0,00 |
| | | | di cui fondo pluriennale vincolato | 0,00 | 0,00 | 0,00 |
| | | | previsione di cassa | 0,00 | 0,00 | 0,00 |
| Totale Programma 20 Istruzione tecnica superiore | | | | 0,00 | 0,00 | 0,00 |
| | | 0,00 | previsione di competenza | 0,00 | 0,00 | 0,00 |
| | | | di cui già impegnato * | 0,00 | 0,00 | 0,00 |
| | | | di cui fondo pluriennale vincolato | 0,00 | 0,00 | 0,00 |
| | | | previsione di cassa | 0,00 | 0,00 | 0,00 |
| Totale Programma 21 Istruzione tecnica superiore | | | | 0,00 | 0,00 | 0,00 |
| | | 0,00 | previsione di competenza | 0,00 | 0,00 | 0,00 |
| | | | di cui già impegnato * | 0,00 | 0,00 | 0,00 |
| | | | di cui fondo pluriennale vincolato | 0,00 | 0,00 | 0,00 |
| | | | previsione di cassa | 0,00 | 0,00 | 0,00 |
| Totale Programma 22 Istruzione tecnica superiore | | | | 0,00 | 0,00 | 0,00 |
| | | 0,00 | previsione di competenza | 0,00 | 0,00 | 0,00 |
| | | | di cui già impegnato * | 0,00 | 0,00 | 0,00 |
| | | | di cui fondo pluriennale vincolato | 0,00 | 0,00 | 0,00 |
| | | | previsione di cassa | 0,00 | 0,00 | 0,00 |
| Totale Programma 23 Istruzione tecnica superiore | | | | 0,00 | 0,00 | 0,00 |
| | | 0,00 | previsione di competenza | 0,00 | 0,00 | 0,00 |
| | | | di cui già impegnato * | 0,00 | 0,00 | 0,00 |
| | | | di cui fondo pluriennale vincolato | 0,00 | 0,00 | 0,00 |
| | | | previsione di cassa | 0,00 | 0,00 | 0,00 |
| Totale Programma 24 Istruzione tecnica superiore | | | | 0,00 | 0,00 | 0,00 |
| | | 0,00 | previsione di competenza | 0,00 | 0,00 | 0,00 |
| | | | di cui già impegnato * | 0,00 | 0,00 | 0,00 |
| | | | di cui fondo pluriennale vincolato | 0,00 | 0,00 | 0,00 |
| | | | previsione di cassa | 0,00 | 0,00 | 0,00 |
| Totale Programma 25 Istruzione tecnica superiore | | | | 0,00 | 0,00 | 0,00 |
| | | 0,00 | previsione di competenza | 0,00 | 0,00 | 0,00 |
| | | | di cui già impegnato * | 0,00 | 0,00 | 0,00 |
| | | | di cui fondo pluriennale vincolato | 0,00 | 0,00 | 0,00 |
| | | | previsione di cassa | 0,00 | 0,00 | 0,00 |
| Totale Programma 26 Istruzione tecnica superiore | | | | 0,00 | 0,00 | 0,00 |
| | | 0,00 | previsione di competenza | 0,00 | 0,00 | 0,00 |
| | | | di cui già impegnato * | 0,00 | 0,00 | 0,00 |
| | | | di cui fondo pluriennale vincolato | 0,00 | 0,00 | 0,00 |
| | | | previsione di cassa | 0,00 | 0,00 | 0,00 |
| Totale Programma 27 Istruzione tecnica superiore | | | | 0,00 | 0,00 | 0,00 |
| | | 0,00 | previsione di competenza | 0,00 | 0,00 | 0,00 |
| | | | di cui già impegnato * | 0,00 | 0,00 | 0,00 |
| | | | di cui fondo pluriennale vincolato | 0,00 | 0,00 | 0,00 |
| | | | previsione di cassa | 0,00 | 0,00 | 0,00 |
| Totale Programma 28 Istruzione tecnica superiore | | | | 0,00 | 0,00 | 0,00 |
| | | 0,00 | previsione di competenza | 0,00 | 0,00 | 0,00 |
| | | | di cui già impegnato * | 0,00 | 0,00 | 0,00 |
| | | | di cui fondo pluriennale vincolato | 0,00 | 0,00 | 0,00 |
| | | | previsione di cassa | 0,00 | 0,00 | 0,00 |
| Totale Programma 29 Istruzione tecnica superiore | | | | 0,00 | 0,00 | 0,00 |
| | | 0,00 | previsione di competenza | 0,00 | 0,00 | 0,00 |
| | | | di cui già impegnato * | 0,00 | 0,00 | 0,00 |
| | | | di cui fondo pluriennale vincolato | 0,00 | 0,00 | 0,00 |
| | | | previsione di cassa | 0,00 | 0,00 | 0,00 |
| Totale Programma 30 Istruzione tecnica superiore | | | | 0,00 | 0,00 | 0,00 |
| | | 0,00 | previsione di competenza | 0,00 | 0,00 | 0,00 |
| | | | di cui già impegnato * | 0,00 | 0,00 | 0,00 |
| | | | di cui fondo pluriennale vincolato | 0,00 | 0,00 | 0,00 |
| | | | previsione di cassa | 0,00 | 0,00 | 0,00 |
| Totale Programma 31 Istruzione tecnica superiore | | | | 0,00 | 0,00 | 0,00 |
| | | 0,00 | previsione di competenza | 0,00 | 0,00 | 0,00 |
| | | | di cui già impegnato * | 0,00 | 0,00 | 0,00 |
| | | | di cui fondo pluriennale vincolato | 0,00 | 0,00 | 0,00 |
| | | | previsione di cassa | 0,00 | 0,00 | 0,00 |
| Totale Programma 32 Istruzione tecnica superiore | | | | 0,00 | 0,00 | 0,00 |
| | | 0,00 | previsione di competenza | 0,00 | 0,00 | 0,00 |
| | | | di cui già impegnato * | 0,00 | 0,00 | 0,00 |
| | | | di cui fondo pluriennale vincolato | 0,00 | 0,00 | 0,00 |
| | | | previsione di cassa | 0,00 | 0,00 | 0,00 |
| Totale Programma 33 Istruzione tecnica superiore | | | | 0,00 | 0,00 | 0,00 |
| | | 0,00 | previsione di competenza | 0,00 | 0,00 | 0,00 |
| | | | di cui già impegnato * | 0,00 | 0,00 | 0,00 |
| | | | di cui fondo pluriennale vincolato | 0,00 | 0,00 | 0,00 |
| | | | previsione di cassa | 0,00 | 0,00 | 0,00 |
| Totale Programma 34 Istruzione tecnica superiore | | | | 0,00 | 0,00 | 0,00 |
| | | 0,00 | previsione di competenza | 0,00 | 0,00 | 0,00 |
| | | | di cui già impegnato * | 0,00 | 0,00 | 0,00 |
| | | | di cui fondo pluriennale vincolato | 0,00 | 0,00 | 0,00 |
| | | | previsione di cassa | 0,00 | 0,00 | 0,00 |
| Totale Programma 35 Istruzione tecnica superiore | | | | 0,00 | 0,00 | 0,00 |
| | | 0,00 | previsione di competenza | 0,00 | 0,00 | 0,00 |
| | | | di cui già impegnato * | 0,00 | 0,00 | 0,00 |
| | | | di cui fondo pluriennale vincolato | 0,00 | 0,00 | 0,00 |
| | | | previsione di cassa | 0,00 | 0,00 | 0,00 |
| Totale Programma 36 Istruzione tecnica superiore | | | | 0,00 | 0,00 | 0,00 |
| | | 0,00 | previsione di competenza | 0,00 | 0,00 | 0,00 |
| | | | di cui già impegnato * | 0,00 | 0,00 | 0,00 |
| | | | di cui fondo pluriennale vincolato | 0,00 | 0,00 | 0,00 |
| | | | previsione di cassa | 0,00 | 0,00 | 0,00 |
| Totale Programma 37 Istruzione tecnica superiore | | | | 0,00 | 0,00 | 0,00 |
| | | 0,00 | previsione di competenza | 0,00 | 0,00 | 0,00 |
| | | | di cui già impegnato * | 0,00 | 0,00 | 0,00 |
| | | | di cui fondo pluriennale vincolato | 0,00 | 0,00 | 0,00 |
| | | | previsione di cassa | 0,00 | 0,00 | 0,00 |
| Totale Programma 38 Istruzione tecnica superiore | | | | 0,00 | 0,00 | 0,00 |
| | | 0,00 | previsione di competenza | 0,00 | 0,00 | 0,00 |
| | | | di cui già impegnato * | 0,00 | 0,00 | 0,00 |
| | | | di cui fondo pluriennale vincolato | 0,00 | 0,00 | 0,00 |
| | | | previsione di cassa | 0,00 | 0,00 | 0,00 |
| Totale Programma 39 Istruzione tecnica superiore | | | | 0,00 | 0,00 | 0,00 |
| | | 0,00 | previsione di competenza | 0,00 | 0,00 | 0,00 |
| | | | di cui già impegnato * | 0,00 | 0,00 | 0,00 |
| | | | di cui fondo pluriennale vincolato | 0,00 | 0,00 | 0,00 |
| | | | previsione di cassa | 0,00 | 0,00 | 0,00 |
| Totale Programma 40 Istruzione tecnica superiore | | | | 0,00 | 0,00 | 0,00 |
| | | 0,00 | previsione di competenza | 0,00 | 0,00 | 0,00 |
| | | | di cui già impegnato * | 0,00 | 0,00 | 0,00 |
| | | | di cui fondo pluriennale vincolato | 0,00 | 0,00 | 0,00 |
| | | | previsione di cassa | 0,00 | 0,00 | 0,00 |
| Totale Programma 41 Istruzione tecnica superiore | | | | 0,00 | 0,00 | 0,00 |
| | | 0,00 | previsione di competenza | 0,00 | 0,00 | 0,00 |
| | | | di cui già impegnato * | 0,00 | 0,00 | 0,00 |
| | | | di cui fondo pluriennale vincolato | 0,00 | 0,00 | 0,00 |
| | | | previsione di cassa | 0,00 | 0,00 | 0,00 |
| Totale Programma 42 Istruzione tecnica superiore | | | | 0,00 | 0,00 | 0,00 |
| | | 0,00 | previsione di competenza | 0,00 | 0,00 | 0,00 |
| | | | di cui già impegnato * | 0,00 | 0,00 | 0,00 |
| | | | di cui fondo pluriennale vincolato | 0,00 | 0,00 | 0,00 |
| | | | previsione di cassa | 0,00 | 0,00 | 0,00 |
| Totale Programma 43 Istruzione tecnica superiore | | | | 0,00 | 0,00 | 0,00 |
| | | 0,00 | previsione di competenza | 0,00 | 0,00 | 0,00 |
| | | | di cui già impegnato * | 0,00 | 0,00 | 0,00 |
| | | | di cui fondo pluriennale vincolato | 0,00 | 0,00 | 0,00 |
| | | | previsione di cassa | 0,00 | 0,00 | 0,00 |
| Totale Programma 44 Istruzione tecnica superiore | | | | 0,00 | 0,00 | 0,00 |
| | | 0,00 | previsione di competenza | 0,00 | 0,00 | 0,00 |
| | | | di cui già impegnato * | 0,00 | 0,00 | 0,00 |
| | | | di cui fondo pluriennale vincolato | 0,00 | 0,00 | 0,00 |
| | | | previsione di cassa | 0,00 | 0,00 | 0,00 |
| Totale Programma 45 Istruzione tecnica superiore | | | | 0,00 | 0,00 | 0, |



BILANCIO DI PREVISIONE

Città di Asti

Esercizio: 2015

FUNZIONI DELEGATE DALLE REGIONI

| MISSIONE PROGRAMMA, TITOLO | DENOMINAZIONE | RESIDUI PRESUNTUALI TERMINI DELL'ESERCIZIO PRECEDENTE QUELLO CUI SI RIFERISCE IL BILANCIO | PREVISIONI DEFINITIVE DELL'ANNO PRECEDENTE QUELLO CUI SI RIFERISCE IL BILANCIO | PREVISIONI ANNO | | |
|--|--|---|---|-------------------|-------------------|-------------------|
| | | | | 2015 | 2016 | 2017 |
| Titolo 1 | Spese correnti | 210.007,10 | 872.972,20 | 600.240,43 | 600.240,43 | 600.240,43 |
| | di cui già impegnato * | | | 0,00 | 0,00 | 0,00 |
| | di cui fondo pluriennale vincolato | | 0,00 | 0,00 | 0,00 | 0,00 |
| Titolo 2 | Spese in conto capitale | 0,00 | 0,00 | 810.247,53 | | |
| | di cui già impegnato * | | | | | |
| | di cui fondo pluriennale vincolato | | 0,00 | 0,00 | 0,00 | 0,00 |
| Titolo 3 | Spese per incremento di attività finanziarie | 0,00 | 0,00 | 0,00 | 0,00 | 0,00 |
| | di cui già impegnato * | | | 0,00 | 0,00 | 0,00 |
| | di cui fondo pluriennale vincolato | | 0,00 | 0,00 | 0,00 | 0,00 |
| Totale Programma 6 Servizi ausiliari all'istruzione | | | | 600.240,43 | 600.240,43 | 600.240,43 |
| 4.07 Programma 7 | Diritto allo studio | 210.007,10 | 872.972,20 | 0,00 | 0,00 | 0,00 |
| | Spese correnti | | | 0,00 | 0,00 | 0,00 |
| | di cui già impegnato * | | | | | |
| Titolo 1 | Spese correnti | 0,00 | 0,00 | 0,00 | 0,00 | 0,00 |
| | di cui già impegnato * | | | | | |
| | di cui fondo pluriennale vincolato | | 0,00 | 0,00 | 0,00 | 0,00 |
| Titolo 2 | Spese in conto capitale | 0,00 | 0,00 | 0,00 | 0,00 | 0,00 |
| | di cui già impegnato * | | | | | |
| | di cui fondo pluriennale vincolato | | 0,00 | 0,00 | 0,00 | 0,00 |
| Titolo 3 | Spese per incremento di attività finanziarie | 0,00 | 0,00 | 0,00 | 0,00 | 0,00 |
| | di cui già impegnato * | | | 0,00 | 0,00 | 0,00 |
| | di cui fondo pluriennale vincolato | | 0,00 | 0,00 | 0,00 | 0,00 |



BILANCIO DI PREVISIONE

Città di Asti

Esercizio: 2015

FUNZIONI DELEGATE DALLE REGIONI

| MISSIONE PROGRAMMA, TITOLO | DENOMINAZIONE | RESIDUI PRESUNTUALI TERMINI DELL'ESERCIZIO PRECEDENTE QUELLO CUI SI RIFERISCE IL BILANCIO | PREVISIONI DEFINITIVE DELL'ANNO PRECEDENTE QUELLO CUI SI RIFERISCE IL BILANCIO | PREVISIONI ANNO | | |
|--|--|---|---|-----------------|--------------|--------------|
| | | | | 2015 | 2016 | 2017 |
| Totale Programma 7 Diritto allo studio | | | | | | |
| | | 0,00 previsione di competenza | 0,00 | 0,00 | 0,00 | 0,00 |
| | | di cui già impegnato * | | 0,00 | 0,00 | 0,00 |
| | | di cui fondo pluriennale vincolato | 0,00 | 0,00 | 0,00 | 0,00 |
| | | previsione di cassa | 0,00 | 0,00 | | |
| 4.08 Programma 8 Politica regionale unitaria per l'istruzione e il diritto allo studio (solo per le Regioni) | | | | | | |
| Titolo 1 | Spese correnti | 0,00 previsione di competenza | 0,00 | 0,00 | 0,00 | 0,00 |
| | | di cui già impegnato * | | 0,00 | 0,00 | 0,00 |
| | | di cui fondo pluriennale vincolato | 0,00 | 0,00 | 0,00 | 0,00 |
| Titolo 2 | Spese in conto capitale | 0,00 previsione di competenza | 0,00 | 0,00 | 0,00 | 0,00 |
| | | di cui già impegnato * | | 0,00 | 0,00 | 0,00 |
| | | di cui fondo pluriennale vincolato | 0,00 | 0,00 | 0,00 | 0,00 |
| Titolo 3 | Spese per incremento di attività finanziarie | 0,00 previsione di competenza | 0,00 | 0,00 | 0,00 | 0,00 |
| | | di cui già impegnato * | | 0,00 | 0,00 | 0,00 |
| | | di cui fondo pluriennale vincolato | 0,00 | 0,00 | 0,00 | 0,00 |
| Totale Programma 8 Politica regionale unitaria per l'istruzione e il diritto allo studio (solo per le Regioni) | | | | | | |
| | | 0,00 previsione di competenza | 0,00 | 0,00 | 0,00 | 0,00 |
| | | di cui già impegnato * | | 0,00 | 0,00 | 0,00 |
| | | di cui fondo pluriennale vincolato | 0,00 | 0,00 | 0,00 | 0,00 |
| | | previsione di cassa | 0,00 | 0,00 | | |
| Totale Missione 4 Istruzione e diritto allo studio | | | | | | |
| | | 989.843,26 previsione di competenza | 2.037.282,12 | 1.264.190,43 | 1.264.190,43 | 1.264.190,43 |
| | | di cui già impegnato * | | 0,00 | 0,00 | 0,00 |
| | | di cui fondo pluriennale vincolato | 0,00 | 0,00 | 0,00 | 0,00 |
| | | previsione di cassa | 0,00 | 2.254.033,69 | | |



BILANCIO DI PREVISIONE

Città di Asti

Esercizio: 2015

FUNZIONI DELEGATE DALLE REGIONI

| MISSIONE PROGRAMMA, TITOLO | DENOMINAZIONE | RESIDUI PRESUNTI AL TERMINE DELL'ESERCIZIO PRECEDENTE QUELLO CUI SI RIFERISCE IL BILANCIO | PREVISIONI DEFINITIVE DELL'ANNO PRECEDENTE QUELLO CUI SI RIFERISCE IL BILANCIO | PREVISIONI ANNO | | |
|--|--|---|---|-----------------|------|------|
| | | | | 2015 | 2016 | 2017 |
| Missione 5 Tutela e valorizzazione dei beni e attività culturali | | | | | | |
| 5.01 Programma 1 Valorizzazione dei beni di interesse storico. | | | | | | |
| Titolo 1 | Spese correnti | 0,00 | 0,00 | 0,00 | 0,00 | 0,00 |
| | | | | 0,00 | 0,00 | 0,00 |
| | | | | 0,00 | 0,00 | 0,00 |
| Titolo 2 | Spese in conto capitale | 0,00 | 0,00 | 0,00 | 0,00 | 0,00 |
| | | | | 0,00 | 0,00 | 0,00 |
| | | | | 0,00 | 0,00 | 0,00 |
| Titolo 3 | Spese per incremento di attività finanziarie | 0,00 | 0,00 | 0,00 | 0,00 | 0,00 |
| | | | | 0,00 | 0,00 | 0,00 |
| | | | | 0,00 | 0,00 | 0,00 |
| Totale Programma 1 Valorizzazione dei beni di interesse storico. | | | | 0,00 | 0,00 | 0,00 |
| 5.02 Programma 2 Attività culturali e interventi diversi nel settore culturale | | | | | | |
| Titolo 1 | Spese correnti | 0,00 | 0,00 | 0,00 | 0,00 | 0,00 |
| | | | | 0,00 | 0,00 | 0,00 |
| | | | | 0,00 | 0,00 | 0,00 |
| Titolo 2 | Spese in conto capitale | 0,00 | 0,00 | 0,00 | 0,00 | 0,00 |
| | | | | 0,00 | 0,00 | 0,00 |
| | | | | 0,00 | 0,00 | 0,00 |



BILANCIO DI PREVISIONE

Città di Asti

Esercizio: 2015

FUNZIONI DELEGATE DALLE REGIONI

| MISSIONE PROGRAMMA, TITOLO | DENOMINAZIONE | RESIDUI PRESUNTUALI TERMINI DELL'ESERCIZIO PRECEDENTE QUELLO CUI SI RIFERISCE IL BILANCIO | PREVISIONI DEFINITIVE DELL'ANNO PRECEDENTE QUELLO CUI SI RIFERISCE IL BILANCIO | PREVISIONI ANNO | | |
|--|---|---|---|-----------------|------|------|
| | | | | 2015 | 2016 | 2017 |
| Titolo 3 | Spese per incremento di attività finanziarie | 0,00 | 0,00 | 0,00 | 0,00 | 0,00 |
| | di cui già impegnato * | | | 0,00 | 0,00 | 0,00 |
| | di cui fondo pluriennale vincolato | | 0,00 | 0,00 | 0,00 | 0,00 |
| | previsione di cassa | | 0,00 | 0,00 | | |
| Totale Programma 2 Attività culturali e interventi diversi nel settore culturale | | | | 0,00 | 0,00 | 0,00 |
| 5.03 Programma 3 | Politica regionale unitaria per la tutela dei beni e delle attività culturali (solo per le Regioni) | | | | | |
| | Spese correnti | 0,00 | 0,00 | 0,00 | 0,00 | 0,00 |
| | di cui già impegnato * | | | 0,00 | 0,00 | 0,00 |
| | di cui fondo pluriennale vincolato | | 0,00 | 0,00 | 0,00 | 0,00 |
| Titolo 2 | Spese in conto capitale | 0,00 | 0,00 | 0,00 | 0,00 | 0,00 |
| | di cui già impegnato * | | | 0,00 | 0,00 | 0,00 |
| | di cui fondo pluriennale vincolato | | 0,00 | 0,00 | 0,00 | 0,00 |
| | previsione di cassa | | 0,00 | 0,00 | | |
| Titolo 3 | Spese per incremento di attività finanziarie | 0,00 | 0,00 | 0,00 | 0,00 | 0,00 |
| | di cui già impegnato * | | | 0,00 | 0,00 | 0,00 |
| | di cui fondo pluriennale vincolato | | 0,00 | 0,00 | 0,00 | 0,00 |
| | previsione di cassa | | 0,00 | 0,00 | | |
| Totale Programma 3 Politica regionale unitaria per la tutela dei beni e delle attività culturali (solo per le Regioni) | | | | 0,00 | 0,00 | 0,00 |
| Totale Missione 5 | Tutela e valorizzazione dei beni e attività culturali | 0,00 | 0,00 | 0,00 | 0,00 | 0,00 |
| | di cui già impegnato * | | | 0,00 | 0,00 | 0,00 |
| | di cui fondo pluriennale vincolato | | 0,00 | 0,00 | 0,00 | 0,00 |
| | previsione di cassa | | 0,00 | 0,00 | | |



BILANCIO DI PREVISIONE

Città' di Asti

Esercizio: 2015

FUNZIONI DELEGATE DALLE REGIONI

| MISSIONE PROGRAMMA, TITOLO | DENOMINAZIONE | RESIDUI PRESUNTI AL TERMINE DELL'ESERCIZIO PRECEDENTE QUELLO CUI SI RIFERISCE IL BILANCIO | PREVISIONI DEFINITIVE DELL'ANNO PRECEDENTE QUELLO CUI SI RIFERISCE IL BILANCIO | PREVISIONI ANNO | | |
|--|--|---|---|-----------------|------|------|
| | | | | 2015 | 2016 | 2017 |
| Missione 6 Politiche giovanili, sport e tempo libero | | | | | | |
| 6.01 Programma 1 | Sport e tempo libero | | | | | |
| Titolo 1 | Spese correnti | 0,00 | previsione di competenza di cui già impegnato * | 0,00 | 0,00 | 0,00 |
| | | | di cui fondo pluriennale vincolato | 0,00 | 0,00 | 0,00 |
| | | | previsione di cassa | 0,00 | 0,00 | 0,00 |
| Titolo 2 | Spese in conto capitale | 0,00 | previsione di competenza di cui già impegnato * | 0,00 | 0,00 | 0,00 |
| | | | di cui fondo pluriennale vincolato | 0,00 | 0,00 | 0,00 |
| | | | previsione di cassa | 0,00 | 0,00 | 0,00 |
| Titolo 3 | Spese per incremento di attività finanziarie | 0,00 | previsione di competenza di cui già impegnato * | 0,00 | 0,00 | 0,00 |
| | | | di cui fondo pluriennale vincolato | 0,00 | 0,00 | 0,00 |
| | | | previsione di cassa | 0,00 | 0,00 | 0,00 |
| Totale Programma 1 Sport e tempo libero | | | | 0,00 | 0,00 | 0,00 |
| | | | | 0,00 | 0,00 | 0,00 |
| | | | | 0,00 | 0,00 | 0,00 |
| | | | | 0,00 | 0,00 | 0,00 |
| 6.02 Programma 2 | Giovani | | | | | |
| Titolo 1 | Spese correnti | 0,00 | previsione di competenza di cui già impegnato * | 0,00 | 0,00 | 0,00 |
| | | | di cui fondo pluriennale vincolato | 0,00 | 0,00 | 0,00 |
| | | | previsione di cassa | 0,00 | 0,00 | 0,00 |
| Titolo 2 | Spese in conto capitale | 0,00 | previsione di competenza di cui già impegnato * | 0,00 | 0,00 | 0,00 |
| | | | di cui fondo pluriennale vincolato | 0,00 | 0,00 | 0,00 |
| | | | previsione di cassa | 0,00 | 0,00 | 0,00 |



Esercizio: 2015

FUNZIONI DELEGATE DALLE REGIONI

Stampato il 12/02/2015



BILANCIO DI PREVISIONE

Città di Asti

Eserdizio: 2015

FUNZIONI DELEGATE DALLE REGIONI

| MISSIONE PROGRAMMA, TITOLO | DENOMINAZIONE | RESIDUI PRESUNTI AL TERMINE DELL'ESERCIZIO PRECEDENTE QUELLO CUI SI RIFERISCE IL BILANCIO | PREVISIONI DEFINITIVE DELL'ANNO PRECEDENTE QUELLO CUI SI RIFERISCE IL BILANCIO | PREVISIONI ANNO | | |
|---|--|---|---|-----------------|------|------|
| | | | | 2015 | 2016 | 2017 |
| Missione 7 Turismo | | | | | | |
| 7.01 Programma 1 | Sviluppo e valorizzazione del turismo | | | | | |
| Titolo 1 | Spese correnti | 0,00 | previsione di competenza di cui già impegnato * | 0,00 | 0,00 | 0,00 |
| | | | | 0,00 | 0,00 | 0,00 |
| | | | | 0,00 | 0,00 | 0,00 |
| | | | | 0,00 | 0,00 | 0,00 |
| Titolo 2 | Spese in conto capitale | 0,00 | previsione di competenza di cui già impegnato * | 0,00 | 0,00 | 0,00 |
| | | | | 0,00 | 0,00 | 0,00 |
| | | | | 0,00 | 0,00 | 0,00 |
| | | | | 0,00 | 0,00 | 0,00 |
| Titolo 3 | Spese per incremento di attività finanziarie | 0,00 | previsione di competenza di cui già impegnato * | 0,00 | 0,00 | 0,00 |
| | | | | 0,00 | 0,00 | 0,00 |
| | | | | 0,00 | 0,00 | 0,00 |
| | | | | 0,00 | 0,00 | 0,00 |
| Totale Programma 1 Sviluppo e valorizzazione del turismo | | | | 0,00 | 0,00 | 0,00 |
| 7.02 Programma 2 Politica regionale unitaria per il turismo (solo per le Regioni) | | | | | | |
| Titolo 1 | Spese correnti | 0,00 | previsione di competenza di cui già impegnato * | 0,00 | 0,00 | 0,00 |
| | | | | 0,00 | 0,00 | 0,00 |
| | | | | 0,00 | 0,00 | 0,00 |
| | | | | 0,00 | 0,00 | 0,00 |
| Titolo 2 | Spese in conto capitale | 0,00 | previsione di competenza di cui già impegnato * | 0,00 | 0,00 | 0,00 |
| | | | | 0,00 | 0,00 | 0,00 |
| | | | | 0,00 | 0,00 | 0,00 |
| | | | | 0,00 | 0,00 | 0,00 |



BILANCIO DI PREVISIONE

Città di Asti

Esercizio: 2015

FUNZIONI DELEGATE DALLE REGIONI

| MISSIONE PROGRAMMA, TITOLO | DENOMINAZIONE | RESIDUI PRESUNTI AL TERMINE DELL'ESERCIZIO PRECEDENTE QUELLO CUI SI RIFERISCE IL BILANCIO | PREVISIONI DEFINITIVE DELL'ANNO PRECEDENTE QUELLO CUI SI RIFERISCE IL BILANCIO | PREVISIONI ANNO | | |
|--|--|---|---|-----------------|------|------|
| | | | | 2015 | 2016 | 2017 |
| Titolo 3 | Spese per incremento di attività finanziarie | 0,00 | 0,00 | 0,00 | 0,00 | 0,00 |
| | di cui già impegnato * | | | 0,00 | 0,00 | 0,00 |
| | di cui fondo pluriennale vincolato | | 0,00 | 0,00 | 0,00 | 0,00 |
| | previsione di cassa | | 0,00 | 0,00 | | |
| Totale Programma 2 Politica regionale unitaria per il turismo (solo per le Regioni) | | | | 0,00 | 0,00 | 0,00 |
| | | | | 0,00 | 0,00 | 0,00 |
| | | | | 0,00 | 0,00 | 0,00 |
| | | | | 0,00 | 0,00 | 0,00 |
| | | | | 0,00 | | |
| Totale Missione 7 Turismo | | | | 0,00 | 0,00 | 0,00 |
| | | | | 0,00 | 0,00 | 0,00 |
| | | | | 0,00 | 0,00 | 0,00 |
| | | | | 0,00 | 0,00 | 0,00 |
| | | | | 0,00 | | |



BILANCIO DI PREVISIONE

Città di Asti

Esercizio: 2015

FUNZIONI DELEGATE DALLE REGIONI

| MISSIONE PROGRAMMA, TITOLO | DENOMINAZIONE | RESIDUI PRESUNTI AL TERMINE DELL'ESERCIZIO PRECEDENTE QUELLO CUI SI RIFERISCE IL BILANCIO | PREVISIONI DEFINITIVE DELL'ANNO PRECEDENTE QUELLO CUI SI RIFERISCE IL BILANCIO | PREVISIONI ANNO | | |
|---|--|---|---|-----------------|------|------|
| | | | | 2015 | 2016 | 2017 |
| Missione 8 Aspetto del territorio ed edilizia abitativa | | | | | | |
| 8.01 Programma 1 | Urbanistica e assetto del territorio | | | | | |
| Titolo 1 | Spese correnti | 0,00 | previsione di competenza di cui già impegnato * | 0,00 | 0,00 | 0,00 |
| | | | di cui fondo pluriennale vincolato | 0,00 | 0,00 | 0,00 |
| | | | previsione di cassa | 0,00 | 0,00 | 0,00 |
| Titolo 2 | Spese in conto capitale | 0,00 | previsione di competenza di cui già impegnato * | 0,00 | 0,00 | 0,00 |
| | | | di cui fondo pluriennale vincolato | 0,00 | 0,00 | 0,00 |
| | | | previsione di cassa | 0,00 | 0,00 | 0,00 |
| Titolo 3 | Spese per incremento di attività finanziarie | 0,00 | previsione di competenza di cui già impegnato * | 0,00 | 0,00 | 0,00 |
| | | | di cui fondo pluriennale vincolato | 0,00 | 0,00 | 0,00 |
| | | | previsione di cassa | 0,00 | 0,00 | 0,00 |
| Totale Programma 1 Urbanistica e assetto del territorio | | | | 0,00 | 0,00 | 0,00 |
| | | | | 0,00 | 0,00 | 0,00 |
| | | | | 0,00 | 0,00 | 0,00 |
| | | | | 0,00 | 0,00 | 0,00 |
| 8.02 Programma 2 | Edilizia residenziale pubblica e locale e piani di edilizia economico-popolare | | | | | |
| Titolo 1 | Spese correnti | 0,00 | previsione di competenza di cui già impegnato * | 0,00 | 0,00 | 0,00 |
| | | | di cui fondo pluriennale vincolato | 0,00 | 0,00 | 0,00 |
| | | | previsione di cassa | 0,00 | 0,00 | 0,00 |
| Titolo 2 | Spese in conto capitale | 0,00 | previsione di competenza di cui già impegnato * | 0,00 | 0,00 | 0,00 |
| | | | di cui fondo pluriennale vincolato | 0,00 | 0,00 | 0,00 |
| | | | previsione di cassa | 0,00 | 0,00 | 0,00 |



BILANCIO DI PREVISIONE

Città di Asti

Esercizio: 2015

FUNZIONI DELEGATE DALLE REGIONI

| MISSIONE PROGRAMMA, TITOLO | DENOMINAZIONE | RESIDUI PRESUNTI AL TERMINE DELL'ESERCIZIO PRECEDENTE QUELLO CUI SI RIFERISCE IL BILANCIO | PREVISIONI DEFINITIVE DELL'ANNO PRECEDENTE QUELLO CUI SI RIFERISCE IL BILANCIO | PREVISIONI ANNO | | |
|-------------------------------|---|---|---|-----------------|------|------|
| | | | | 2015 | 2016 | 2017 |
| Titolo 3 | Spese per incremento di attività finanziarie | 0,00 | previsione di competenza di cui già impegnato * | 0,00 | 0,00 | 0,00 |
| | | | | | 0,00 | 0,00 |
| | | | | | 0,00 | 0,00 |
| | | | | | 0,00 | 0,00 |
| Totale Programma 2 | Edilizia residenziale pubblica e locale e piani di edilizia economico-popolare | 0,00 | previsione di competenza di cui già impegnato * | 0,00 | 0,00 | 0,00 |
| | | | | | 0,00 | 0,00 |
| | | | | | 0,00 | 0,00 |
| | | | | | 0,00 | 0,00 |
| 8.03 Programma 3 | Politica regionale unitaria per l'assetto del territorio e l'edilizia abitativa (solo per le Regioni) | 0,00 | previsione di competenza di cui già impegnato * | 0,00 | 0,00 | 0,00 |
| | | | | | 0,00 | 0,00 |
| | | | | | 0,00 | 0,00 |
| | | | | | 0,00 | 0,00 |
| Titolo 1 | Spese correnti | 0,00 | previsione di competenza di cui già impegnato * | 0,00 | 0,00 | 0,00 |
| | | | | | 0,00 | 0,00 |
| | | | | | 0,00 | 0,00 |
| | | | | | 0,00 | 0,00 |
| Titolo 2 | Spese in conto capitale | 0,00 | previsione di competenza di cui già impegnato * | 0,00 | 0,00 | 0,00 |
| | | | | | 0,00 | 0,00 |
| | | | | | 0,00 | 0,00 |
| | | | | | 0,00 | 0,00 |
| Titolo 3 | Spese per incremento di attività finanziarie | 0,00 | previsione di competenza di cui già impegnato * | 0,00 | 0,00 | 0,00 |
| | | | | | 0,00 | 0,00 |
| | | | | | 0,00 | 0,00 |
| | | | | | 0,00 | 0,00 |
| Totale Programma 3 | Politica regionale unitaria per l'assetto del territorio e l'edilizia abitativa (solo per le Regioni) | 0,00 | previsione di competenza di cui già impegnato * | 0,00 | 0,00 | 0,00 |
| | | | | | 0,00 | 0,00 |
| | | | | | 0,00 | 0,00 |
| | | | | | 0,00 | 0,00 |
| Totale Missione 8 | Assetto del territorio ed edilizia abitativa | 0,00 | previsione di competenza di cui già impegnato * | 0,00 | 0,00 | 0,00 |
| | | | | | 0,00 | 0,00 |
| | | | | | 0,00 | 0,00 |
| | | | | | 0,00 | 0,00 |



BILANCIO DI PREVISIONE

Città di Asti

Esercizio: 2015

FUNZIONI DELEGATE DALLE REGIONI

| MISSIONE PROGRAMMA, TITOLO | DENOMINAZIONE | RESIDUI PRESUNTI AL TERMINI DELL'ESERCIZIO PRECEDENTE QUELLO CUI SI RIFERISCE IL BILANCIO | PREVISIONI DEFINITIVE DELL'ANNO PRECEDENTE QUELLO CUI SI RIFERISCE IL BILANCIO | PREVISIONI ANNO | | |
|---|--|---|---|-----------------|------|------|
| | | | | 2015 | 2016 | 2017 |
| Missione 9 Sviluppo sostenibile e tutela del territorio e dell'ambiente | | | | | | |
| 9.01 Programma 1 | Difesa del suolo | | | | | |
| Titolo 1 | Spese correnti | 0,00 | previsione di competenza di cui già impegnato * | 0,00 | 0,00 | 0,00 |
| | | | di cui fondo pluriennale vincolato | 0,00 | 0,00 | 0,00 |
| | | | previsione di cassa | 0,00 | 0,00 | 0,00 |
| Titolo 2 | Spese in conto capitale | 0,00 | previsione di competenza di cui già impegnato * | 0,00 | 0,00 | 0,00 |
| | | | di cui fondo pluriennale vincolato | 0,00 | 0,00 | 0,00 |
| | | | previsione di cassa | 0,00 | 0,00 | 0,00 |
| Titolo 3 | Spese per incremento di attività finanziarie | 0,00 | previsione di competenza di cui già impegnato * | 0,00 | 0,00 | 0,00 |
| | | | di cui fondo pluriennale vincolato | 0,00 | 0,00 | 0,00 |
| | | | previsione di cassa | 0,00 | 0,00 | 0,00 |
| Totale Programma 1 Difesa del suolo | | 0,00 | previsione di competenza | 0,00 | 0,00 | 0,00 |
| | | | di cui già impegnato * | 0,00 | 0,00 | 0,00 |
| | | | di cui fondo pluriennale vincolato | 0,00 | 0,00 | 0,00 |
| | | | previsione di cassa | 0,00 | 0,00 | 0,00 |
| 9.02 Programma 2 Tutela, valorizzazione e recupero ambientale | | | | | | |
| Titolo 1 | Spese correnti | 0,00 | previsione di competenza di cui già impegnato * | 0,00 | 0,00 | 0,00 |
| | | | di cui fondo pluriennale vincolato | 0,00 | 0,00 | 0,00 |
| | | | previsione di cassa | 0,00 | 0,00 | 0,00 |
| Titolo 2 | Spese in conto capitale | 0,00 | previsione di competenza di cui già impegnato * | 0,00 | 0,00 | 0,00 |
| | | | di cui fondo pluriennale vincolato | 0,00 | 0,00 | 0,00 |
| | | | previsione di cassa | 0,00 | 0,00 | 0,00 |



BILANCIO DI PREVISIONE

Città di Asti

Esercizio: 2015

FUNZIONI DELEGATE DALLE REGIONI

| MISSIONE PROGRAMMA, TITOLO | DENOMINAZIONE | RESIDUI PRESUNTI AL TERMINE DELL'ESERCIZIO PRECEDENTE QUELLO CUI SI RIFERISCE IL BILANCIO | PREVISIONI DEFINITIVE DELL'ANNO PRECEDENTE QUELLO CUI SI RIFERISCE IL BILANCIO | PREVISIONI ANNO | | |
|---|--|---|---|-----------------|------|------|
| | | | | 2015 | 2016 | 2017 |
| Titolo 3 | Spese per incremento di attività finanziarie | 0,00 | previsione di competenza | 0,00 | 0,00 | 0,00 |
| | | | di cui già impegnato * | | 0,00 | 0,00 |
| | | | di cui fondo pluriennale vincolato | 0,00 | 0,00 | 0,00 |
| | | | previsione di cassa | 0,00 | 0,00 | 0,00 |
| Totale Programma 2 Tutela, valorizzazione e recupero ambientale | | | | 0,00 | 0,00 | 0,00 |
| | | | | 0,00 | 0,00 | 0,00 |
| | | | | 0,00 | 0,00 | 0,00 |
| | | | | 0,00 | 0,00 | 0,00 |
| 9.03 Programma 3 | Rifiuti | | | | | |
| Titolo 1 | Spese correnti | 0,00 | previsione di competenza | 0,00 | 0,00 | 0,00 |
| | | | di cui già impegnato * | | 0,00 | 0,00 |
| | | | di cui fondo pluriennale vincolato | 0,00 | 0,00 | 0,00 |
| | | | previsione di cassa | 0,00 | 0,00 | 0,00 |
| Titolo 2 | Spese in conto capitale | 0,00 | previsione di competenza | 0,00 | 0,00 | 0,00 |
| | | | di cui già impegnato * | | 0,00 | 0,00 |
| | | | di cui fondo pluriennale vincolato | 0,00 | 0,00 | 0,00 |
| | | | previsione di cassa | 0,00 | 0,00 | 0,00 |
| Titolo 3 | Spese per incremento di attività finanziarie | 0,00 | previsione di competenza | 0,00 | 0,00 | 0,00 |
| | | | di cui già impegnato * | | 0,00 | 0,00 |
| | | | di cui fondo pluriennale vincolato | 0,00 | 0,00 | 0,00 |
| | | | previsione di cassa | 0,00 | 0,00 | 0,00 |
| Totale Programma 3 Rifiuti | | | | 0,00 | 0,00 | 0,00 |
| | | | | 0,00 | 0,00 | 0,00 |
| | | | | 0,00 | 0,00 | 0,00 |
| | | | | 0,00 | 0,00 | 0,00 |
| 9.04 Programma 4 | Servizio idrico integrato | | | | | |
| Titolo 1 | Spese correnti | 0,00 | previsione di competenza | 0,00 | 0,00 | 0,00 |
| | | | di cui già impegnato * | | 0,00 | 0,00 |
| | | | di cui fondo pluriennale vincolato | 0,00 | 0,00 | 0,00 |
| | | | previsione di cassa | 0,00 | 0,00 | 0,00 |
| Totale Programma 4 | | | | 0,00 | 0,00 | 0,00 |



BILANCIO DI PREVISIONE

Città di Asti

Esercizio: 2015

FUNZIONI DELEGATE DALLE REGIONI

| MISSIONE PROGRAMMA, TITOLO | DENOMINAZIONE | RESIDUI PRESUNTUALI AL TERMINE DELL'ESERCIZIO PRECEDENTE QUELLO CUI SI RIFERISCE IL BILANCIO | PREVISIONI DEFINITIVE DELL'ANNO PRECEDENTE QUELLO CUI SI RIFERISCE IL BILANCIO | PREVISIONI ANNO | | |
|--|---|--|---|-----------------|------|------|
| | | | | 2015 | 2016 | 2017 |
| Titolo 2 | Spese in conto capitale | 0,00 | previsione di competenza | 0,00 | 0,00 | 0,00 |
| | | | di cui già impegnato * | 0,00 | 0,00 | 0,00 |
| | | | di cui fondo pluriennale vincolato | 0,00 | 0,00 | 0,00 |
| Titolo 3 | Spese per incremento di attività finanziarie | 0,00 | previsione di cassa | 0,00 | 0,00 | 0,00 |
| | | 0,00 | previsione di competenza | 0,00 | 0,00 | 0,00 |
| | | | di cui già impegnato * | 0,00 | 0,00 | 0,00 |
| Totale Programma 4 Servizio idrico integrato | | 0,00 | di cui fondo pluriennale vincolato | 0,00 | 0,00 | 0,00 |
| | | | previsione di cassa | 0,00 | 0,00 | 0,00 |
| | | 0,00 | previsione di competenza | 0,00 | 0,00 | 0,00 |
| 9.05 Programma 5 | Aree protette, parchi naturali, protezione naturalistica e forestazione | 0,00 | di cui già impegnato * | 0,00 | 0,00 | 0,00 |
| | | 0,00 | previsione di competenza | 0,00 | 0,00 | 0,00 |
| | | | di cui fondo pluriennale vincolato | 0,00 | 0,00 | 0,00 |
| Titolo 1 | Spese correnti | 0,00 | previsione di competenza | 0,00 | 0,00 | 0,00 |
| | | | di cui già impegnato * | 0,00 | 0,00 | 0,00 |
| | | | di cui fondo pluriennale vincolato | 0,00 | 0,00 | 0,00 |
| Titolo 2 | Spese in conto capitale | 0,00 | previsione di cassa | 0,00 | 0,00 | 0,00 |
| | | 0,00 | previsione di competenza | 0,00 | 0,00 | 0,00 |
| | | | di cui già impegnato * | 0,00 | 0,00 | 0,00 |
| Titolo 3 | Spese per incremento di attività finanziarie | 0,00 | di cui fondo pluriennale vincolato | 0,00 | 0,00 | 0,00 |
| | | | previsione di cassa | 0,00 | 0,00 | 0,00 |
| | | 0,00 | previsione di competenza | 0,00 | 0,00 | 0,00 |
| Totale Programma 5 Aree protette, parchi naturali, protezione naturalistica e forestazione | | 0,00 | di cui già impegnato * | 0,00 | 0,00 | 0,00 |
| | | | previsione di competenza | 0,00 | 0,00 | 0,00 |
| | | | di cui fondo pluriennale vincolato | 0,00 | 0,00 | 0,00 |
| 9.06 Programma 6 | Tutela e valorizzazione delle risorse idriche | 0,00 | previsione di cassa | 0,00 | 0,00 | 0,00 |
| | | 0,00 | previsione di competenza | 0,00 | 0,00 | 0,00 |
| | | | di cui già impegnato * | 0,00 | 0,00 | 0,00 |
| Totale Programma 6 Tutela e valorizzazione delle risorse idriche | | 0,00 | di cui fondo pluriennale vincolato | 0,00 | 0,00 | 0,00 |
| | | | previsione di cassa | 0,00 | 0,00 | 0,00 |
| | | 0,00 | previsione di competenza | 0,00 | 0,00 | 0,00 |



BILANCIO DI PREVISIONE

Città di Asti

Esercizio: 2015

FUNZIONI DELEGATE DALLE REGIONI

| MISSIONE PROGRAMMA, TITOLO | DENOMINAZIONE | RESIDUI PRESUNTI AL TERMINE DELL'ESERCIZIO PRECEDENTE QUELLO CUI SI RIFERISCE IL BILANCIO | PREVISIONI DEFINITIVE DELL'ANNO PRECEDENTE QUELLO CUI SI RIFERISCE IL BILANCIO | PREVISIONI ANNO | | |
|--|--|---|---|-----------------|------|------|
| | | | | 2015 | 2016 | 2017 |
| Titolo 1 | Spese correnti | 0,00 previsione di competenza | 0,00 | 0,00 | 0,00 | 0,00 |
| | | di cui già impegnato * | | 0,00 | 0,00 | 0,00 |
| | | di cui fondo pluriennale vincolato | 0,00 | 0,00 | 0,00 | 0,00 |
| Titolo 2 | Spese in conto capitale | previsione di cassa | 0,00 | 0,00 | 0,00 | 0,00 |
| | | 0,00 previsione di competenza | 0,00 | 0,00 | 0,00 | 0,00 |
| | | di cui già impegnato * | 0,00 | 0,00 | 0,00 | 0,00 |
| Titolo 3 | Spese per incremento di attività finanziarie | di cui fondo pluriennale vincolato | 0,00 | 0,00 | 0,00 | 0,00 |
| | | previsione di cassa | 0,00 | 0,00 | 0,00 | 0,00 |
| | | 0,00 previsione di competenza | 0,00 | 0,00 | 0,00 | 0,00 |
| Totale Programma 6 Tutela e valorizzazione delle risorse idriche | | | | | | |
| | | 0,00 previsione di competenza | 0,00 | 0,00 | 0,00 | 0,00 |
| | | di cui già impegnato * | | 0,00 | 0,00 | 0,00 |
| | | di cui fondo pluriennale vincolato | 0,00 | 0,00 | 0,00 | 0,00 |
| | | previsione di cassa | 0,00 | 0,00 | 0,00 | 0,00 |
| 9.07 Programma 7 Sviluppo sostenibile territorio montano piccoli Comuni | | | | | | |
| Titolo 1 | Spese correnti | 0,00 previsione di competenza | 0,00 | 0,00 | 0,00 | 0,00 |
| | | di cui già impegnato * | | 0,00 | 0,00 | 0,00 |
| | | di cui fondo pluriennale vincolato | 0,00 | 0,00 | 0,00 | 0,00 |
| Titolo 2 | Spese in conto capitale | previsione di cassa | 0,00 | 0,00 | 0,00 | 0,00 |
| | | 0,00 previsione di competenza | 0,00 | 0,00 | 0,00 | 0,00 |
| | | di cui già impegnato * | 0,00 | 0,00 | 0,00 | 0,00 |
| Titolo 3 | Spese per incremento di attività finanziarie | di cui fondo pluriennale vincolato | 0,00 | 0,00 | 0,00 | 0,00 |
| | | previsione di cassa | 0,00 | 0,00 | 0,00 | 0,00 |
| | | 0,00 previsione di competenza | 0,00 | 0,00 | 0,00 | 0,00 |
| | | di cui già impegnato * | 0,00 | 0,00 | 0,00 | 0,00 |
| | | di cui fondo pluriennale vincolato | 0,00 | 0,00 | 0,00 | 0,00 |
| | | previsione di cassa | 0,00 | 0,00 | 0,00 | 0,00 |



BILANCIO DI PREVISIONE

Città di Asti

Esercizio: 2015

FUNZIONI DELEGATE DALLE REGIONI

| MISSIONE PROGRAMMA, TITOLO | DENOMINAZIONE | RESIDUI PRESUNTI AL TERMINE DELL'ESERCIZIO PRECEDENTE QUELLO CUI SI RIFERISCE IL BILANCIO | PREVISIONI DEFINITIVE DELL'ANNO PRECEDENTE QUELLO CUI SI RIFERISCE IL BILANCIO | PREVISIONI ANNO | | |
|---|--|---|---|-----------------|------|------|
| | | | | 2015 | 2016 | 2017 |
| Totale Programma 7 Sviluppo sostenibile territorio montano piccoli Comuni | | | | | | |
| | | 0,00 | previsione di competenza | 0,00 | 0,00 | 0,00 |
| | | | di cui già impegnato * | 0,00 | 0,00 | 0,00 |
| | | | di cui fondo pluriennale vincolato | 0,00 | 0,00 | 0,00 |
| | | | previsione di cassa | 0,00 | 0,00 | 0,00 |
| 9.08 Programma 8 Qualità dell'aria e riduzione dell'inquinamento | | | | | | |
| Titolo 1 | Spese correnti | 0,00 | previsione di competenza | 0,00 | 0,00 | 0,00 |
| | | | di cui già impegnato * | 0,00 | 0,00 | 0,00 |
| | | | di cui fondo pluriennale vincolato | 0,00 | 0,00 | 0,00 |
| | | | previsione di cassa | 0,00 | 0,00 | 0,00 |
| Titolo 2 | Spese in conto capitale | 0,00 | previsione di competenza | 0,00 | 0,00 | 0,00 |
| | | | di cui già impegnato * | 0,00 | 0,00 | 0,00 |
| | | | di cui fondo pluriennale vincolato | 0,00 | 0,00 | 0,00 |
| | | | previsione di cassa | 0,00 | 0,00 | 0,00 |
| Titolo 3 | Spese per incremento di attività finanziarie | 0,00 | previsione di competenza | 0,00 | 0,00 | 0,00 |
| | | | di cui già impegnato * | 0,00 | 0,00 | 0,00 |
| | | | di cui fondo pluriennale vincolato | 0,00 | 0,00 | 0,00 |
| | | | previsione di cassa | 0,00 | 0,00 | 0,00 |
| Totale Programma 8 Qualità dell'aria e riduzione dell'inquinamento | | | | | | |
| | | 0,00 | previsione di competenza | 0,00 | 0,00 | 0,00 |
| | | | di cui già impegnato * | 0,00 | 0,00 | 0,00 |
| | | | di cui fondo pluriennale vincolato | 0,00 | 0,00 | 0,00 |
| | | | previsione di cassa | 0,00 | 0,00 | 0,00 |
| 9.09 Programma 9 Politica regionale unitaria per lo sviluppo sostenibile e la tutela del territorio e dell'ambiente (solo per le Regioni) | | | | | | |
| Titolo 1 | Spese correnti | 0,00 | previsione di competenza | 0,00 | 0,00 | 0,00 |
| | | | di cui già impegnato * | 0,00 | 0,00 | 0,00 |
| | | | di cui fondo pluriennale vincolato | 0,00 | 0,00 | 0,00 |
| | | | previsione di cassa | 0,00 | 0,00 | 0,00 |
| Titolo 2 | Spese in conto capitale | 0,00 | previsione di competenza | 0,00 | 0,00 | 0,00 |
| | | | di cui già impegnato * | 0,00 | 0,00 | 0,00 |
| | | | di cui fondo pluriennale vincolato | 0,00 | 0,00 | 0,00 |
| | | | previsione di cassa | 0,00 | 0,00 | 0,00 |



BILANCIO DI PREVISIONE

Città di Asti

Esercizio: 2015

FUNZIONI DELEGATE DALLE REGIONI

| MISSIONE PROGRAMMA, TITOLO | DENOMINAZIONE | RESIDUI PRESUNTI AL TERMINE DELL'ESERCIZIO PRECEDENTE QUELLO CUI SI RIFERISCE IL BILANCIO | PREVISIONI DEFINITIVE DELL'ANNO PRECEDENTE QUELLO CUI SI RIFERISCE IL BILANCIO | PREVISIONI ANNO | | |
|--|--|---|---|-----------------|------|------|
| | | | | 2015 | 2016 | 2017 |
| Titolo 3 | Spese per incremento di attività finanziarie | 0,00 | 0,00 | 0,00 | 0,00 | 0,00 |
| | di cui già impegnato * | | | 0,00 | 0,00 | 0,00 |
| | di cui fondo pluriennale vincolato | | 0,00 | 0,00 | 0,00 | 0,00 |
| | previsione di cassa | | 0,00 | 0,00 | | |
| Totale Programma 9 | | 0,00 | 0,00 | 0,00 | 0,00 | 0,00 |
| Politica regionale unitaria per lo sviluppo sostenibile e la tutela del territorio e dell'ambiente (solo per le Regioni) | | | | 0,00 | 0,00 | 0,00 |
| | | | | 0,00 | 0,00 | 0,00 |
| | | | | 0,00 | 0,00 | 0,00 |
| | | | | 0,00 | | |
| Totale Missione 9 | | 0,00 | 0,00 | 0,00 | 0,00 | 0,00 |
| Sviluppo sostenibile e tutela del territorio e dell'ambiente | | | | 0,00 | 0,00 | 0,00 |
| | | | | 0,00 | 0,00 | 0,00 |
| | | | | 0,00 | 0,00 | 0,00 |
| | | | | 0,00 | | |



BILANCIO DI PREVISIONE

Città di Asti

Esercizio: 2015

FUNZIONI DELEGATE DALLE REGIONI

| MISSIONE PROGRAMMA, TITOLO | DENOMINAZIONE | RESIDUI PRESUNTUAL TERMINE DELL'ESERCIZIO PRECEDENTE QUELLO CUI SI RIFERISCE IL BILANCIO | PREVISIONI DEFINITIVE DELL'ANNO PRECEDENTE QUELLO CUI SI RIFERISCE IL BILANCIO | PREVISIONI ANNO | | |
|--|--|--|---|-----------------|--------------|--------------|
| | | | | 2015 | 2016 | 2017 |
| Missione 10 Trasporti e diritto alla mobilità | | | | | | |
| 10.01 Programma 1 | Trasporto ferroviario | | | | | |
| Titolo 1 | Spese correnti | 0,00 | previsione di competenza | 0,00 | 0,00 | 0,00 |
| | | | di cui già impegnato * | 0,00 | 0,00 | 0,00 |
| | | | di cui fondo pluriennale vincolato | 0,00 | 0,00 | 0,00 |
| Titolo 2 | | | previsione di cassa | 0,00 | 0,00 | 0,00 |
| | Spese in conto capitale | 0,00 | previsione di competenza | 0,00 | 0,00 | 0,00 |
| | | | di cui già impegnato * | 0,00 | 0,00 | 0,00 |
| Titolo 3 | | | di cui fondo pluriennale vincolato | 0,00 | 0,00 | 0,00 |
| | | | previsione di cassa | 0,00 | 0,00 | 0,00 |
| | Spese per incremento di attività finanziarie | 0,00 | previsione di competenza | 0,00 | 0,00 | 0,00 |
| | | | di cui già impegnato * | 0,00 | 0,00 | 0,00 |
| | | | di cui fondo pluriennale vincolato | 0,00 | 0,00 | 0,00 |
| | | | previsione di cassa | 0,00 | 0,00 | 0,00 |
| Totale Programma 1 Trasporto ferroviario | | | | 0,00 | 0,00 | 0,00 |
| | | | | 0,00 | 0,00 | 0,00 |
| | | | | 0,00 | 0,00 | 0,00 |
| | | | | 0,00 | 0,00 | 0,00 |
| 10.02 Programma 2 | Trasporto pubblico locale | | | | | |
| Titolo 1 | Spese correnti | 2.623.288,68 | previsione di competenza | 3.907.842,06 | 3.907.842,06 | 3.907.842,06 |
| | | | di cui già impegnato * | 0,00 | 0,00 | 0,00 |
| | | | di cui fondo pluriennale vincolato | 0,00 | 0,00 | 0,00 |
| Titolo 2 | | | previsione di cassa | 6.331.130,74 | 0,00 | 0,00 |
| | Spese in conto capitale | 0,00 | previsione di competenza | 0,00 | 0,00 | 0,00 |
| | | | di cui già impegnato * | 0,00 | 0,00 | 0,00 |
| | | | di cui fondo pluriennale vincolato | 0,00 | 0,00 | 0,00 |
| | | | previsione di cassa | 0,00 | 0,00 | 0,00 |



BILANCIO DI PREVISIONE

Città di Asti

Esercizio: 2015

FUNZIONI DELEGATE DALLE REGIONI

| MISSIONE PROGRAMMA, TITOLO | DENOMINAZIONE | RESIDUI PRESUNTUAL TERMINE DELL'ESERCIZIO PRECEDENTE QUELLO CUI SI RIFERISCE IL BILANCIO | PREVISIONI DEFINITIVE DELL'ANNO PRECEDENTE QUELLO CUI SI RIFERISCE IL BILANCIO | PREVISIONI ANNO | | |
|--|--|--|---|-----------------|--------------|--------------|
| | | | | 2015 | 2016 | 2017 |
| Titolo 3 | Spese per incremento di attività finanziarie | 0,00 | 0,00 | 0,00 | 0,00 | 0,00 |
| | | di cui già impegnato * | | 0,00 | 0,00 | 0,00 |
| | | di cui fondo pluriennale vincolato | 0,00 | 0,00 | 0,00 | 0,00 |
| | | previsione di cassa | 0,00 | 0,00 | 0,00 | 0,00 |
| Totale Programma 2 Trasporto pubblico locale | | 2.623.288,68 | 3.907.842,06 | 3.707.842,06 | 3.907.842,06 | 3.907.842,06 |
| | | | | | | |
| 10.03 Programma 3 | Trasporto per vie d'acqua | | | | | |
| Titolo 1 | Spese correnti | 0,00 | 0,00 | 0,00 | 0,00 | 0,00 |
| | | di cui già impegnato * | | 0,00 | 0,00 | 0,00 |
| | | di cui fondo pluriennale vincolato | 0,00 | 0,00 | 0,00 | 0,00 |
| | | previsione di cassa | 0,00 | 0,00 | 0,00 | 0,00 |
| Titolo 2 | Spese in conto capitale | 0,00 | 0,00 | 0,00 | 0,00 | 0,00 |
| | | di cui già impegnato * | | 0,00 | 0,00 | 0,00 |
| | | di cui fondo pluriennale vincolato | 0,00 | 0,00 | 0,00 | 0,00 |
| | | previsione di cassa | 0,00 | 0,00 | 0,00 | 0,00 |
| Titolo 3 | Spese per incremento di attività finanziarie | 0,00 | 0,00 | 0,00 | 0,00 | 0,00 |
| | | di cui già impegnato * | | 0,00 | 0,00 | 0,00 |
| | | di cui fondo pluriennale vincolato | 0,00 | 0,00 | 0,00 | 0,00 |
| | | previsione di cassa | 0,00 | 0,00 | 0,00 | 0,00 |
| Totale Programma 3 Trasporto per vie d'acqua | | 0,00 | 0,00 | 0,00 | 0,00 | 0,00 |
| | | | | | | |
| 10.04 Programma 4 | Altre modalità di trasporto | | | | | |
| Titolo 1 | Spese correnti | 0,00 | 0,00 | 0,00 | 0,00 | 0,00 |
| | | di cui già impegnato * | | 0,00 | 0,00 | 0,00 |
| | | di cui fondo pluriennale vincolato | 0,00 | 0,00 | 0,00 | 0,00 |
| | | previsione di cassa | 0,00 | 0,00 | 0,00 | 0,00 |



BILANCIO DI PREVISIONE

Città di Asti

Esercizio: 2015

FUNZIONI DELEGATE DALLE REGIONI

| MISSIONE PROGRAMMA, TITOLO | DENOMINAZIONE | RESIDUI PRESUNTI AL TERMINE DELL'ESERCIZIO PRECEDENTE QUELLO CUI SI RIFERISCE IL BILANCIO | PREVISIONI DEFINITIVE DELL'ANNO PRECEDENTE QUELLO CUI SI RIFERISCE IL BILANCIO | PREVISIONI ANNO | | |
|--|--|---|---|-----------------|------|------|
| | | | | 2015 | 2016 | 2017 |
| Titolo 2 | Spese in conto capitale | 0,00 | previsione di competenza | 0,00 | 0,00 | 0,00 |
| | | | di cui già impegnato * | 0,00 | 0,00 | 0,00 |
| | | | di cui fondo pluriennale vincolato | 0,00 | 0,00 | 0,00 |
| | | | previsione di cassa | 0,00 | 0,00 | 0,00 |
| Titolo 3 | Spese per incremento di attività finanziarie | 0,00 | previsione di competenza | 0,00 | 0,00 | 0,00 |
| | | | di cui già impegnato * | 0,00 | 0,00 | 0,00 |
| | | | di cui fondo pluriennale vincolato | 0,00 | 0,00 | 0,00 |
| | | | previsione di cassa | 0,00 | 0,00 | 0,00 |
| Totale Programma 4 Altre modalità di trasporto | | | | 0,00 | 0,00 | 0,00 |
| | | | | | | |
| 10.05 Programma 5 Viabilità e infrastrutture stradali | | | | | | |
| Titolo 1 | Spese correnti | 0,00 | previsione di competenza | 0,00 | 0,00 | 0,00 |
| | | | di cui già impegnato * | 0,00 | 0,00 | 0,00 |
| | | | di cui fondo pluriennale vincolato | 0,00 | 0,00 | 0,00 |
| | | | previsione di cassa | 0,00 | 0,00 | 0,00 |
| Titolo 2 | Spese in conto capitale | 0,00 | previsione di competenza | 0,00 | 0,00 | 0,00 |
| | | | di cui già impegnato * | 0,00 | 0,00 | 0,00 |
| | | | di cui fondo pluriennale vincolato | 0,00 | 0,00 | 0,00 |
| | | | previsione di cassa | 0,00 | 0,00 | 0,00 |
| Titolo 3 | Spese per incremento di attività finanziarie | 0,00 | previsione di competenza | 0,00 | 0,00 | 0,00 |
| | | | di cui già impegnato * | 0,00 | 0,00 | 0,00 |
| | | | di cui fondo pluriennale vincolato | 0,00 | 0,00 | 0,00 |
| | | | previsione di cassa | 0,00 | 0,00 | 0,00 |
| Totale Programma 5 Viabilità e infrastrutture stradali | | | | 0,00 | 0,00 | 0,00 |
| | | | previsione di competenza | 0,00 | 0,00 | 0,00 |
| | | | di cui già impegnato * | 0,00 | 0,00 | 0,00 |
| | | | di cui fondo pluriennale vincolato | 0,00 | 0,00 | 0,00 |
| | | | previsione di cassa | 0,00 | 0,00 | 0,00 |



BILANCIO DI PREVISIONE

Città di Asti

Esercizio: 2015

FUNZIONI DELEGATE DALLE REGIONI

| MISSIONE PROGRAMMA, TITOLO | DENOMINAZIONE | RESIDUI PRESUNTI AL TERMINE DELL'ESERCIZIO PRECEDENTE QUELLO CUI SI RIFERISCE IL BILANCIO | PREVISIONI DEFINITIVE DELL'ANNO PRECEDENTE QUELLO CUI SI RIFERISCE IL BILANCIO | PREVISIONI ANNO | | |
|-------------------------------|--|---|---|-----------------|--------------|--------------|
| | | | | 2015 | 2016 | 2017 |
| Titolo 1 | Spese correnti | 0,00 | previsione di competenza | 0,00 | 0,00 | 0,00 |
| | | | di cui già impegnato * | 0,00 | 0,00 | 0,00 |
| | | | di cui fondo pluriennale vincolato | 0,00 | 0,00 | 0,00 |
| Titolo 2 | Spese in conto capitale | | previsione di cassa | 0,00 | 0,00 | 0,00 |
| | | 0,00 | previsione di competenza | 0,00 | 0,00 | 0,00 |
| | | | di cui già impegnato * | 0,00 | 0,00 | 0,00 |
| Titolo 3 | Spese per incremento di attività finanziarie | | di cui fondo pluriennale vincolato | 0,00 | 0,00 | 0,00 |
| | | | previsione di cassa | 0,00 | 0,00 | 0,00 |
| | | 0,00 | previsione di competenza | 0,00 | 0,00 | 0,00 |
| Totale Programma 6 | Politica regionale unitaria per i trasporti e il diritto alla mobilità (solo per le Regioni) | | di cui già impegnato * | 0,00 | 0,00 | 0,00 |
| | | | di cui fondo pluriennale vincolato | 0,00 | 0,00 | 0,00 |
| | | | previsione di cassa | 0,00 | 0,00 | 0,00 |
| Totale Programma 6 | | 0,00 | previsione di competenza | 0,00 | 0,00 | 0,00 |
| | | | di cui già impegnato * | 0,00 | 0,00 | 0,00 |
| | | | di cui fondo pluriennale vincolato | 0,00 | 0,00 | 0,00 |
| | | | previsione di cassa | 0,00 | 0,00 | 0,00 |
| Totale Missione 10 | | 2.623.288,68 | 3.907.842,06 | 3.707.842,06 | 3.907.842,06 | 3.907.842,06 |
| | | | previsione di competenza | 0,00 | 0,00 | 0,00 |
| | | | di cui già impegnato * | 0,00 | 0,00 | 0,00 |
| | | | di cui fondo pluriennale vincolato | 0,00 | 0,00 | 0,00 |
| | | | previsione di cassa | 6.331.130,74 | 0,00 | 0,00 |



BILANCIO DI PREVISIONE

Città di Asti

Esercizio: 2015

FUNZIONI DELEGATE DALLE REGIONI

| MISSIONE PROGRAMMA, TITOLO | DENOMINAZIONE | RESIDUI PRESUNTI AL TERMINE DELL'ESERCIZIO PRECEDENTE QUELLO CUI SI RIFERISCE IL BILANCIO | PREVISIONI DEFINITIVE DELL'ANNO PRECEDENTE QUELLO CUI SI RIFERISCE IL BILANCIO | PREVISIONI ANNO | | |
|---|--|---|---|-----------------|------|------|
| | | | | 2015 | 2016 | 2017 |
| Missione 11 Soccorso civile | | | | | | |
| 11.01 Programma 1 | Sistema di protezione civile | | | | | |
| Titolo 1 | Spese correnti | 0,00 | previsione di competenza di cui già impegnato * | 0,00 | 0,00 | 0,00 |
| | | | di cui fondo pluriennale vincolato | 0,00 | 0,00 | 0,00 |
| | | | previsione di cassa | 0,00 | 0,00 | 0,00 |
| Titolo 2 | Spese in conto capitale | 0,00 | previsione di competenza di cui già impegnato * | 0,00 | 0,00 | 0,00 |
| | | | di cui fondo pluriennale vincolato | 0,00 | 0,00 | 0,00 |
| | | | previsione di cassa | 0,00 | 0,00 | 0,00 |
| Titolo 3 | Spese per incremento di attività finanziarie | 0,00 | previsione di competenza di cui già impegnato * | 0,00 | 0,00 | 0,00 |
| | | | di cui fondo pluriennale vincolato | 0,00 | 0,00 | 0,00 |
| | | | previsione di cassa | 0,00 | 0,00 | 0,00 |
| Totale Programma 1 | | Sistema di protezione civile | | 0,00 | 0,00 | 0,00 |
| | | | | 0,00 | 0,00 | 0,00 |
| | | | | 0,00 | 0,00 | 0,00 |
| | | | | 0,00 | 0,00 | 0,00 |
| 11.02 Programma 2 Interventi a seguito di calamità naturali | | | | | | |
| Titolo 1 | Spese correnti | 0,00 | previsione di competenza di cui già impegnato * | 0,00 | 0,00 | 0,00 |
| | | | di cui fondo pluriennale vincolato | 0,00 | 0,00 | 0,00 |
| | | | previsione di cassa | 0,00 | 0,00 | 0,00 |
| Titolo 2 | Spese in conto capitale | 0,00 | previsione di competenza di cui già impegnato * | 0,00 | 0,00 | 0,00 |
| | | | di cui fondo pluriennale vincolato | 0,00 | 0,00 | 0,00 |
| | | | previsione di cassa | 0,00 | 0,00 | 0,00 |



Esercizio: 2015

FUNZIONI DELEGATE DALLE REGIONI

Pagina 35 di 65



Esercizio: 2015

FUNZIONI DELEGATE DALLE REGIONI

Stampato il 12/02/2015



BILANCIO DI PREVISIONE

Città di Asti

Esercizio: 2015

FUNZIONI DELEGATE DALLE REGIONI

| MISSIONE PROGRAMMA, TITOLO | DENOMINAZIONE | RESIDUI PRESUNTI AL TERMINE DELL'ESERCIZIO PRECEDENTE QUELLO CUI SI RIFERISCE IL BILANCIO | PREVISIONI DEFINITIVE DELL'ANNO PRECEDENTE QUELLO CUI SI RIFERISCE IL BILANCIO | PREVISIONI ANNO | | | | | |
|---|--|---|---|-----------------|--------------|--------------|------------|------------|--|
| | | | | 2015 | 2016 | 2017 | | | |
| Titolo 3 | Spese per incremento di attività finanziarie | 0,00 | 0,00 | 0,00 | 0,00 | 0,00 | | | |
| | | di cui già impegnato * | | 0,00 | 0,00 | 0,00 | | | |
| | | di cui fondo pluriennale vincolato | | 0,00 | 0,00 | 0,00 | | | |
| | | previsione di cassa | | 0,00 | 0,00 | 0,00 | | | |
| Totale Programma 2 Interventi per la disabilità | | | | 482.741,29 | 1.239.760,92 | 1.221.052,66 | 900.643,85 | 900.643,85 | |
| 12.03 Programma 3 Interventi per gli anziani | | | | | | | | | |
| Titolo 1 | Spese correnti | 99.293,84 | 391.685,59 | 385.530,94 | 341.000,00 | 341.000,00 | | | |
| | | di cui già impegnato * | | 0,00 | 0,00 | 0,00 | | | |
| | | di cui fondo pluriennale vincolato | | 0,00 | 0,00 | 0,00 | | | |
| | | previsione di cassa | | 484.824,78 | | 0,00 | | | |
| Titolo 2 | Spese in conto capitale | 0,00 | 0,00 | 0,00 | 0,00 | 0,00 | | | |
| | | di cui già impegnato * | | 0,00 | 0,00 | 0,00 | | | |
| | | di cui fondo pluriennale vincolato | | 0,00 | 0,00 | 0,00 | | | |
| | | previsione di cassa | | 0,00 | 0,00 | 0,00 | | | |
| Titolo 3 | Spese per incremento di attività finanziarie | 0,00 | 0,00 | 0,00 | 0,00 | 0,00 | | | |
| | | di cui già impegnato * | | 0,00 | 0,00 | 0,00 | | | |
| | | di cui fondo pluriennale vincolato | | 0,00 | 0,00 | 0,00 | | | |
| | | previsione di cassa | | 0,00 | 0,00 | 0,00 | | | |
| Totale Programma 3 Interventi per gli anziani | | | | 99.293,84 | 391.685,59 | 385.530,94 | 341.000,00 | 341.000,00 | |
| 12.04 Programma 4 Interventi per soggetti a rischio di esclusione sociale | | | | | | | | | |
| Titolo 1 | Spese correnti | 80.376,12 | 281.286,17 | 277.145,97 | 112.556,75 | 112.556,75 | | | |
| | | di cui già impegnato * | | 0,00 | 0,00 | 0,00 | | | |
| | | di cui fondo pluriennale vincolato | | 0,00 | 0,00 | 0,00 | | | |
| | | previsione di cassa | | 357.522,09 | | 0,00 | | | |



BILANCIO DI PREVISIONE

Città di Asti

Esercizio: 2015

FUNZIONI DELEGATE DALLE REGIONI

| MISSIONE PROGRAMMA, TITOLO | DENOMINAZIONE | RESIDUI PRESUNTI AL TERMINI DELL'ESERCIZIO PRECEDENTE QUELLO CUI SI RIFERISCE IL BILANCIO | PREVISIONI DEFINITIVE DELL'ANNO PRECEDENTE QUELLO CUI SI RIFERISCE IL BILANCIO | PREVISIONI ANNO | | |
|--|--|---|---|-----------------|------------|------------|
| | | | | 2015 | 2016 | 2017 |
| Titolo 2 | Spese in conto capitale | 0,00 | 0,00 | 0,00 | 0,00 | 0,00 |
| | di cui già impegnato * | | | 0,00 | 0,00 | 0,00 |
| | di cui fondo pluriennale vincolato | | 0,00 | 0,00 | 0,00 | 0,00 |
| Titolo 3 | Spese per incremento di attività finanziarie | | | | | |
| | di cui già impegnato * | 0,00 | 0,00 | 0,00 | 0,00 | 0,00 |
| | di cui fondo pluriennale vincolato | | 0,00 | 0,00 | 0,00 | 0,00 |
| Totale Programma 4 Interventi per soggetti a rischio di esclusione sociale | | 80.376,12 | 281.286,17 | 277.145,97 | 112.556,75 | 112.556,75 |
| 12.05 Programma 5 Interventi per le famiglie | | | | | | |
| Titolo 1 | Spese correnti | | | | | |
| | di cui già impegnato * | 0,00 | 0,00 | 0,00 | 0,00 | 0,00 |
| | di cui fondo pluriennale vincolato | | 0,00 | 0,00 | 0,00 | 0,00 |
| Titolo 2 | Spese in conto capitale | | | | | |
| | di cui già impegnato * | 0,00 | 0,00 | 0,00 | 0,00 | 0,00 |
| | di cui fondo pluriennale vincolato | | 0,00 | 0,00 | 0,00 | 0,00 |
| Titolo 3 | Spese per incremento di attività finanziarie | | | | | |
| | di cui già impegnato * | 0,00 | 0,00 | 0,00 | 0,00 | 0,00 |
| | di cui fondo pluriennale vincolato | | 0,00 | 0,00 | 0,00 | 0,00 |
| Totale Programma 5 Interventi per le famiglie | | 0,00 | 0,00 | 0,00 | 0,00 | 0,00 |
| 12.06 Programma 6 Interventi per il diritto alla casa | Spese in conto capitale | | | | | |
| | di cui già impegnato * | 0,00 | 0,00 | 0,00 | 0,00 | 0,00 |
| | di cui fondo pluriennale vincolato | | 0,00 | 0,00 | 0,00 | 0,00 |
| Totale Programma 6 Interventi per il diritto alla casa | | 0,00 | 0,00 | 0,00 | 0,00 | 0,00 |



BILANCIO DI PREVISIONE

Città di Asti

Esercizio: 2015

FUNZIONI DELEGATE DALLE REGIONI

| MISSIONE PROGRAMMA, TITOLO | DENOMINAZIONE | RESIDUI PRESUNTI AL TERMINE DELL'ESERCIZIO PRECEDENTE QUELLO CUI SI RIFERISCE IL BILANCIO | PREVISIONI DEFINITIVE DELL'ANNO PRECEDENTE QUELLO CUI SI RIFERISCE IL BILANCIO | PREVISIONI ANNO | | |
|--|--|---|---|-----------------|------------|------------|
| | | | | 2015 | 2016 | 2017 |
| Titolo 1 | Spese correnti | 0,00 | previsione di competenza | 0,00 | 0,00 | 0,00 |
| | | | di cui già impegnato * | 0,00 | 0,00 | 0,00 |
| | | | di cui fondo pluriennale vincolato | 0,00 | 0,00 | 0,00 |
| Titolo 2 | | | previsione di cassa | 0,00 | 0,00 | 0,00 |
| | Spese in conto capitale | 0,00 | previsione di competenza | 0,00 | 0,00 | 0,00 |
| | | | di cui già impegnato * | 0,00 | 0,00 | 0,00 |
| Titolo 3 | | | di cui fondo pluriennale vincolato | 0,00 | 0,00 | 0,00 |
| | | | previsione di cassa | 0,00 | 0,00 | 0,00 |
| | Spese per incremento di attività finanziarie | 0,00 | previsione di competenza | 0,00 | 0,00 | 0,00 |
| | | | di cui già impegnato * | 0,00 | 0,00 | 0,00 |
| | | | di cui fondo pluriennale vincolato | 0,00 | 0,00 | 0,00 |
| | | | previsione di cassa | 0,00 | 0,00 | 0,00 |
| Totale Programma 6 Interventi per il diritto alla casa | | | | 0,00 | 0,00 | 0,00 |
| | | | di cui già impegnato * | 0,00 | 0,00 | 0,00 |
| | | | di cui fondo pluriennale vincolato | 0,00 | 0,00 | 0,00 |
| | | | previsione di cassa | 0,00 | 0,00 | 0,00 |
| 12.07 Programma 7 Programmazione e governo della rete dei servizi socio-sanitari e sociali | | | | 751.438,60 | 751.438,60 | 751.438,60 |
| Titolo 1 | Spese correnti | 532.674,23 | previsione di competenza | 751.438,60 | 751.438,60 | 751.438,60 |
| | | | di cui già impegnato * | 0,00 | 0,00 | 0,00 |
| | | | di cui fondo pluriennale vincolato | 0,00 | 0,00 | 0,00 |
| Titolo 2 | | | previsione di cassa | 1.284.112,83 | 0,00 | 0,00 |
| | Spese in conto capitale | 0,00 | previsione di competenza | 0,00 | 0,00 | 0,00 |
| | | | di cui già impegnato * | 0,00 | 0,00 | 0,00 |
| Titolo 3 | | | di cui fondo pluriennale vincolato | 0,00 | 0,00 | 0,00 |
| | | | previsione di cassa | 0,00 | 0,00 | 0,00 |
| | Spese per incremento di attività finanziarie | 0,00 | previsione di competenza | 0,00 | 0,00 | 0,00 |
| | | | di cui già impegnato * | 0,00 | 0,00 | 0,00 |
| | | | di cui fondo pluriennale vincolato | 0,00 | 0,00 | 0,00 |
| | | | previsione di cassa | 0,00 | 0,00 | 0,00 |



BILANCIO DI PREVISIONE

Città di Asti

Esercizio: 2015

FUNZIONI DELEGATE DALLE REGIONI

| MISSIONE PROGRAMMA, TITOLO | DENOMINAZIONE | RESIDUI PRESUNTIVI AL TERMINI DELL'ESERCIZIO PRECEDENTE QUELLO CUI SI RIFERISCE IL BILANCIO | PREVISIONI DEFINITIVE DELL'ANNO PRECEDENTE QUELLO CUI SI RIFERISCE IL BILANCIO | PREVISIONI ANNO | | |
|---|--|---|---|-----------------|------------|------------|
| | | | | 2015 | 2016 | 2017 |
| Totale Programma 7 Programmazione e governo della rete dei servizi socio-sanitari e sociali | | | | 751,438,60 | 751,438,60 | 751,438,60 |
| | | 532.674,23 | previsione di competenza di cui già impegnato * | 0,00 | 0,00 | 0,00 |
| | | | di cui fondo pluriennale vincolato | 0,00 | 0,00 | 0,00 |
| | | | previsione di cassa | 1.284.112,83 | | |
| 12.08 Programma 8 Cooperazione e associazionismo | | | | | | |
| Titolo 1 | Spese correnti | 0,00 | previsione di competenza di cui già impegnato * | 0,00 | 0,00 | 0,00 |
| | | | di cui fondo pluriennale vincolato | 0,00 | 0,00 | 0,00 |
| | | | previsione di cassa | 0,00 | 0,00 | 0,00 |
| Titolo 2 | Spese in conto capitale | 0,00 | previsione di competenza di cui già impegnato * | 0,00 | 0,00 | 0,00 |
| | | | di cui fondo pluriennale vincolato | 0,00 | 0,00 | 0,00 |
| | | | previsione di cassa | 0,00 | 0,00 | 0,00 |
| Titolo 3 | Spese per incremento di attività finanziarie | 0,00 | previsione di competenza di cui già impegnato * | 0,00 | 0,00 | 0,00 |
| | | | di cui fondo pluriennale vincolato | 0,00 | 0,00 | 0,00 |
| | | | previsione di cassa | 0,00 | 0,00 | 0,00 |
| Totale Programma 8 Cooperazione e associazionismo | | | | 0,00 | 0,00 | 0,00 |
| 12.09 Programma 9 Servizio necroscopico e cimiteriale | | | | | | |
| Titolo 1 | Spese correnti | 0,00 | previsione di competenza di cui già impegnato * | 0,00 | 0,00 | 0,00 |
| | | | di cui fondo pluriennale vincolato | 0,00 | 0,00 | 0,00 |
| | | | previsione di cassa | 0,00 | 0,00 | 0,00 |
| Titolo 2 | Spese in conto capitale | 0,00 | previsione di competenza di cui già impegnato * | 0,00 | 0,00 | 0,00 |
| | | | di cui fondo pluriennale vincolato | 0,00 | 0,00 | 0,00 |
| | | | previsione di cassa | 0,00 | 0,00 | 0,00 |



BILANCIO DI PREVISIONE

Città di Asti

Esercizio: 2015

FUNZIONI DELEGATE DALLE REGIONI

| MISSIONE PROGRAMMA, TITOLO | DENOMINAZIONE | RESIDUI PRESUNTI AL TERMINE DELL'ESERCIZIO PRECEDENTE QUELLO CUI SI RIFERISCE IL BILANCIO | PREVISIONI DEFINITIVE DELL'ANNO PRECEDENTE QUELLO CUI SI RIFERISCE IL BILANCIO | PREVISIONI ANNO | | |
|--|--|---|---|-----------------|--------------|--------------|
| | | | | 2015 | 2016 | 2017 |
| Titolo 3 | Spese per incremento di attività finanziarie | 0,00 | previsione di competenza | 0,00 | 0,00 | 0,00 |
| | di cui già impegnato * | | | 0,00 | 0,00 | 0,00 |
| | di cui fondo pluriennale vincolato | | | 0,00 | 0,00 | 0,00 |
| | previsione di cassa | | | 0,00 | | |
| Totale Programma 9 Servizio necroscopico e cimiteriale | | | | 0,00 | 0,00 | 0,00 |
| | di cui già impegnato * | | | 0,00 | 0,00 | 0,00 |
| | di cui fondo pluriennale vincolato | | | 0,00 | 0,00 | 0,00 |
| | previsione di cassa | | | 0,00 | | |
| 12.10 Programma 10 Politica regionale unitaria per i diritti sociali e la famiglia (solo per le Regioni) | | | | | | |
| Titolo 1 | Spese correnti | 0,00 | previsione di competenza | 0,00 | 0,00 | 0,00 |
| | di cui già impegnato * | | | 0,00 | 0,00 | 0,00 |
| | di cui fondo pluriennale vincolato | | | 0,00 | 0,00 | 0,00 |
| | previsione di cassa | | | 0,00 | | |
| Titolo 2 | Spese in conto capitale | 0,00 | previsione di competenza | 0,00 | 0,00 | 0,00 |
| | di cui già impegnato * | | | 0,00 | 0,00 | 0,00 |
| | di cui fondo pluriennale vincolato | | | 0,00 | 0,00 | 0,00 |
| | previsione di cassa | | | 0,00 | | |
| Titolo 3 | Spese per incremento di attività finanziarie | 0,00 | previsione di competenza | 0,00 | 0,00 | 0,00 |
| | di cui già impegnato * | | | 0,00 | 0,00 | 0,00 |
| | di cui fondo pluriennale vincolato | | | 0,00 | 0,00 | 0,00 |
| | previsione di cassa | | | 0,00 | | |
| Totale Programma 10 Politica regionale unitaria per i diritti sociali e la famiglia (solo per le Regioni) | | | | 0,00 | 0,00 | 0,00 |
| | di cui già impegnato * | | | 0,00 | 0,00 | 0,00 |
| | di cui fondo pluriennale vincolato | | | 0,00 | 0,00 | 0,00 |
| | previsione di cassa | | | 0,00 | | |
| Totale Missione 12 Diritti sociali, politiche sociali e famiglia | | | | 3.422.527,48 | 2.734.599,26 | 2.734.599,28 |
| | di cui già impegnato * | | | 0,00 | 0,00 | 0,00 |
| | di cui fondo pluriennale vincolato | | | 0,00 | 0,00 | 0,00 |
| | previsione di cassa | | | 4.724.186,56 | | |



BILANCIO DI PREVISIONE

Città di Asti

Esercizio: 2015

FUNZIONI DELEGATE DALLE REGIONI

| MISSIONE PROGRAMMA, TITOLO | DENOMINAZIONE | RESIDUI PRESUNTUALI TERMINI DELL'ESERCIZIO PRECEDENTE QUELLO CUI SI RIFERISCE IL BILANCIO | PREVISIONI DEFINITIVE DELL'ANNO PRECEDENTE QUELLO CUI SI RIFERISCE IL BILANCIO | PREVISIONI ANNO | | |
|---|---|---|---|-----------------|------|------|
| | | | | 2015 | 2016 | 2017 |
| Missione 13 Tutela della salute | | | | | | |
| 13.01 Programma 1 | Servizio sanitario regionale - finanziamento ordinario corrente per la garanzia dei LEA | | | | | |
| Titolo 1 | Spese correnti | 0,00 | 0,00 | 0,00 | 0,00 | 0,00 |
| | | | | 0,00 | 0,00 | 0,00 |
| | | | 0,00 | 0,00 | 0,00 | 0,00 |
| | | | 0,00 | 0,00 | | |
| Totale Programma 1 | | | | 0,00 | 0,00 | 0,00 |
| | | | 0,00 | 0,00 | 0,00 | 0,00 |
| | | | 0,00 | 0,00 | 0,00 | 0,00 |
| | | | 0,00 | 0,00 | | |
| | | | | | | |
| 13.02 Programma 2 Servizio sanitario regionale - finanziamento aggiuntivo corrente per livelli di assistenza superiori ai LEA | | | | | | |
| Titolo 1 | Spese correnti | 0,00 | 0,00 | 0,00 | 0,00 | 0,00 |
| | | | | 0,00 | 0,00 | 0,00 |
| | | | 0,00 | 0,00 | 0,00 | 0,00 |
| | | | 0,00 | 0,00 | | |
| Totale Programma 2 | | | | 0,00 | 0,00 | 0,00 |
| | | | 0,00 | 0,00 | 0,00 | 0,00 |
| | | | 0,00 | 0,00 | 0,00 | 0,00 |
| | | | 0,00 | 0,00 | | |
| | | | | | | |
| 13.03 Programma 3 Servizio sanitario regionale - finanziamento aggiuntivo corrente per la copertura dello squilibrio di bilancio corrente | | | | | | |
| Titolo 1 | Spese correnti | 0,00 | 0,00 | 0,00 | 0,00 | 0,00 |
| | | | | 0,00 | 0,00 | 0,00 |
| | | | 0,00 | 0,00 | 0,00 | 0,00 |
| | | | 0,00 | 0,00 | | |
| Totale Programma 3 | | | | 0,00 | 0,00 | 0,00 |
| | | | 0,00 | 0,00 | 0,00 | 0,00 |
| | | | 0,00 | 0,00 | 0,00 | 0,00 |
| | | | 0,00 | 0,00 | | |
| | | | | | | |



BILANCIO DI PREVISIONE

Città di Asti

Esercizio: 2015

FUNZIONI DELEGATE DALLE REGIONI

| MISSIONE PROGRAMMA, TITOLO | DENOMINAZIONE | RESIDUI PRESUNTIAL TERMINE DELL'ESERCIZIO PRECEDENTE QUELLO CUI SI RIFERISCE IL BILANCIO | PREVISIONI DEFINITIVE DELL'ANNO PRECEDENTE QUELLO CUI SI RIFERISCE IL BILANCIO | PREVISIONI ANNO | | |
|--|--|--|---|-----------------|------|------|
| | | | | 2015 | 2016 | 2017 |
| 13.04 Programma 4 Servizio sanitario regionale - ripiano di disavanzi sanitari relativi ad esercizi pregressi | | | | | | |
| Titolo 2 | Spese in conto capitale | | 0,00 | 0,00 | 0,00 | 0,00 |
| | | | | 0,00 | 0,00 | 0,00 |
| | | | | 0,00 | 0,00 | 0,00 |
| Totale Programma 4 Servizio sanitario regionale - ripiano di disavanzi sanitari relativi ad esercizi pregressi | | | | | | |
| | | | 0,00 | 0,00 | 0,00 | 0,00 |
| | | | | 0,00 | 0,00 | 0,00 |
| | | | | 0,00 | 0,00 | 0,00 |
| 13.05 Programma 5 Servizio sanitario regionale - investimenti sanitari | | | | | | |
| Titolo 2 | Spese in conto capitale | | 0,00 | 0,00 | 0,00 | 0,00 |
| | | | | 0,00 | 0,00 | 0,00 |
| | | | | 0,00 | 0,00 | 0,00 |
| Titolo 3 | | | | | | |
| | Spese per incremento di attività finanziarie | | 0,00 | 0,00 | 0,00 | 0,00 |
| | | | | 0,00 | 0,00 | 0,00 |
| | | | | 0,00 | 0,00 | 0,00 |
| Totale Programma 5 Servizio sanitario regionale - investimenti sanitari | | | | | | |
| | | | 0,00 | 0,00 | 0,00 | 0,00 |
| | | | | 0,00 | 0,00 | 0,00 |
| | | | | 0,00 | 0,00 | 0,00 |
| 13.06 Programma 6 Servizio sanitario regionale - restituzione maggiori gettiti SSN | | | | | | |
| Titolo 1 | Spese correnti | | 0,00 | 0,00 | 0,00 | 0,00 |
| | | | | 0,00 | 0,00 | 0,00 |
| | | | | 0,00 | 0,00 | 0,00 |
| Totale Programma 6 Servizio sanitario regionale - restituzione maggiori gettiti SSN | | | | | | |
| | | | | | | |



BILANCIO DI PREVISIONE

Città di Asti

Esercizio: 2015

FUNZIONI DELEGATE DALLE REGIONI

| MISSIONE PROGRAMMA, TITOLO | DENOMINAZIONE | RESIDUI PRESUNTUAL TERMINE DELL'ESERCIZIO PRECEDENTE QUELLO CUI SI RIFERISCE IL BILANCIO | PREVISIONI DEFINITIVE DELL'ANNO PRECEDENTE QUELLO CUI SI RIFERISCE IL BILANCIO | PREVISIONI ANNO | | |
|---|--|--|---|-----------------|------|------|
| | | | | 2015 | 2016 | 2017 |
| Totale Programma 6 Servizio sanitario regionale - restituzione maggiori gettiti SSN | | | | | | |
| | | 0,00 | 0,00 | 0,00 | 0,00 | 0,00 |
| | previsione di competenza | | | 0,00 | 0,00 | 0,00 |
| | di cui già impegnato * | | | 0,00 | 0,00 | 0,00 |
| | di cui fondo pluriennale vincolato | | 0,00 | 0,00 | 0,00 | 0,00 |
| | previsione di cassa | | 0,00 | 0,00 | | |
| 13.07 Programma 7 Ulteriori spese in materia sanitaria | | | | | | |
| Titolo 1 | Spese correnti | 0,00 | 0,00 | 0,00 | 0,00 | 0,00 |
| | previsione di competenza | | | 0,00 | 0,00 | 0,00 |
| | di cui già impegnato * | | | 0,00 | 0,00 | 0,00 |
| | di cui fondo pluriennale vincolato | | 0,00 | 0,00 | 0,00 | 0,00 |
| | previsione di cassa | | 0,00 | 0,00 | | |
| Titolo 2 | Spese in conto capitale | 0,00 | 0,00 | 0,00 | 0,00 | 0,00 |
| | previsione di competenza | | | 0,00 | 0,00 | 0,00 |
| | di cui già impegnato * | | | 0,00 | 0,00 | 0,00 |
| | di cui fondo pluriennale vincolato | | 0,00 | 0,00 | 0,00 | 0,00 |
| | previsione di cassa | | 0,00 | 0,00 | | |
| Titolo 3 | Spese per incremento di attività finanziarie | 0,00 | 0,00 | 0,00 | 0,00 | 0,00 |
| | previsione di competenza | | | 0,00 | 0,00 | 0,00 |
| | di cui già impegnato * | | | 0,00 | 0,00 | 0,00 |
| | di cui fondo pluriennale vincolato | | 0,00 | 0,00 | 0,00 | 0,00 |
| | previsione di cassa | | 0,00 | 0,00 | | |
| Totale Programma 7 Ulteriori spese in materia sanitaria | | | | | | |
| | | 0,00 | 0,00 | 0,00 | 0,00 | 0,00 |
| | previsione di competenza | | | 0,00 | 0,00 | 0,00 |
| | di cui già impegnato * | | | 0,00 | 0,00 | 0,00 |
| | di cui fondo pluriennale vincolato | | 0,00 | 0,00 | 0,00 | 0,00 |
| | previsione di cassa | | 0,00 | 0,00 | | |
| 13.08 Programma 8 Politica regionale unitaria per la tutela della salute (solo per le Regioni) | | | | | | |
| Titolo 1 | Spese correnti | 0,00 | 0,00 | 0,00 | 0,00 | 0,00 |
| | previsione di competenza | | | 0,00 | 0,00 | 0,00 |
| | di cui già impegnato * | | | 0,00 | 0,00 | 0,00 |
| | di cui fondo pluriennale vincolato | | 0,00 | 0,00 | 0,00 | 0,00 |
| | previsione di cassa | | 0,00 | 0,00 | | |
| Titolo 2 | Spese in conto capitale | 0,00 | 0,00 | 0,00 | 0,00 | 0,00 |
| | previsione di competenza | | | 0,00 | 0,00 | 0,00 |
| | di cui già impegnato * | | | 0,00 | 0,00 | 0,00 |
| | di cui fondo pluriennale vincolato | | 0,00 | 0,00 | 0,00 | 0,00 |
| | previsione di cassa | | 0,00 | 0,00 | | |



BILANCIO DI PREVISIONE

Città di Asti

Esercizio: 2015

FUNZIONI DELEGATE DALLE REGIONI

| MISSIONE PROGRAMMA, TITOLO | DENOMINAZIONE | RESIDUI PRESUNTI AL TERMINE DELL'ESERCIZIO PRECEDENTE QUELLO CUI SI RIFERISCE IL BILANCIO | PREVISIONI DEFINITIVE DELL'ANNO PRECEDENTE QUELLO CUI SI RIFERISCE IL BILANCIO | PREVISIONI ANNO | | |
|--|--|---|---|-----------------|------|------|
| | | | | 2015 | 2016 | 2017 |
| Titolo 3 | Spese per incremento di attività finanziarie | 0,00 | 0,00 | 0,00 | 0,00 | 0,00 |
| | | di cui già impegnato * | | 0,00 | 0,00 | 0,00 |
| | | di cui fondo pluriennale vincolato | 0,00 | 0,00 | 0,00 | 0,00 |
| | | previsione di cassa | 0,00 | | | |
| Totale Programma 8 Politica regionale unitaria per la tutela della salute (solo per le Regioni) | | | | 0,00 | 0,00 | 0,00 |
| Totale Missione 13 | Tutela della salute | 0,00 | 0,00 | 0,00 | 0,00 | 0,00 |
| | | di cui già impegnato * | | 0,00 | 0,00 | 0,00 |
| | | di cui fondo pluriennale vincolato | 0,00 | 0,00 | 0,00 | 0,00 |
| | | previsione di cassa | 0,00 | | | |



BILANCIO DI PREVISIONE

Città di Asti

Esercizio: 2015

FUNZIONI DELEGATE DALLE REGIONI

| MISSIONE PROGRAMMA, TITOLO | DENOMINAZIONE | RESIDUI PRESUNTI AL TERMINI DELL'ESERCIZIO PRECEDENTE QUELLO CUI SI RIFERISCE IL BILANCIO | PREVISIONI DEFINITIVE DELL'ANNO PRECEDENTE QUELLO CUI SI RIFERISCE IL BILANCIO | PREVISIONI ANNO | | |
|--|--|---|---|-----------------|------|------|
| | | | | 2015 | 2016 | 2017 |
| Missione 14 Sviluppo economico e competitività | | | | | | |
| 14.01 Programma 1 Industria PMI e Artigianato | | | | | | |
| Titolo 1 | Spese correnti | 0,00 | previsione di competenza | 0,00 | 0,00 | 0,00 |
| | | | di cui già impegnato * | 0,00 | 0,00 | 0,00 |
| | | | di cui fondo pluriennale vincolato | 0,00 | 0,00 | 0,00 |
| Titolo 2 | Spese in conto capitale | | previsione di cassa | 0,00 | 0,00 | 0,00 |
| | | 0,00 | previsione di competenza | 0,00 | 0,00 | 0,00 |
| | | | di cui già impegnato * | 0,00 | 0,00 | 0,00 |
| Titolo 3 | Spese per incremento di attività finanziarie | | di cui fondo pluriennale vincolato | 0,00 | 0,00 | 0,00 |
| | | | previsione di cassa | 0,00 | 0,00 | 0,00 |
| | | 0,00 | previsione di competenza | 0,00 | 0,00 | 0,00 |
| | | | di cui già impegnato * | 0,00 | 0,00 | 0,00 |
| | | | di cui fondo pluriennale vincolato | 0,00 | 0,00 | 0,00 |
| | | | previsione di cassa | 0,00 | 0,00 | 0,00 |
| Totale Programma 1 Industria PMI e Artigianato | | | | 0,00 | 0,00 | 0,00 |
| | | | di cui già impegnato * | 0,00 | 0,00 | 0,00 |
| | | | di cui fondo pluriennale vincolato | 0,00 | 0,00 | 0,00 |
| | | | previsione di cassa | 0,00 | 0,00 | 0,00 |
| 14.02 Programma 2 Commercio - reti distributive - tutela dei consumatori | | | | | | |
| Titolo 1 | Spese correnti | 0,00 | previsione di competenza | 0,00 | 0,00 | 0,00 |
| | | | di cui già impegnato * | 0,00 | 0,00 | 0,00 |
| | | | di cui fondo pluriennale vincolato | 0,00 | 0,00 | 0,00 |
| Titolo 2 | Spese in conto capitale | | previsione di cassa | 0,00 | 0,00 | 0,00 |
| | | 0,00 | previsione di competenza | 0,00 | 0,00 | 0,00 |
| | | | di cui già impegnato * | 0,00 | 0,00 | 0,00 |
| | | | di cui fondo pluriennale vincolato | 0,00 | 0,00 | 0,00 |
| | | | previsione di cassa | 0,00 | 0,00 | 0,00 |
| | | | previsione di competenza | 0,00 | 0,00 | 0,00 |



BILANCIO DI PREVISIONE

Città di Asti

Esercizio: 2015

FUNZIONI DELEGATE DALLE REGIONI

| MISSIONE PROGRAMMA, TITOLO | DENOMINAZIONE | RESIDUI PRESUNTI AL TERMINE DELL'ESERCIZIO PRECEDENTE QUELLO CUI SI RIFERISCE IL BILANCIO | PREVISIONI DEFINITIVE DELL'ANNO PRECEDENTE QUELLO CUI SI RIFERISCE IL BILANCIO | PREVISIONI ANNO | | |
|---|--|---|---|-----------------|------|------|
| | | | | 2015 | 2016 | 2017 |
| Titolo 3 | Spese per incremento di attività finanziarie | 0,00 previsione di competenza di cui già impegnato * | 0,00 | 0,00 | 0,00 | 0,00 |
| | | | | 0,00 | 0,00 | 0,00 |
| | | | | 0,00 | 0,00 | 0,00 |
| | | | | 0,00 | 0,00 | 0,00 |
| Totale Programma 2 Commercio - reti distributive - tutela dei consumatori | | | | 0,00 | 0,00 | 0,00 |
| 14.03 Programma 3 Titolo 1 | Ricerca e innovazione Spese correnti | 0,00 previsione di competenza di cui già impegnato * | 0,00 | 0,00 | 0,00 | 0,00 |
| | | | | 0,00 | 0,00 | 0,00 |
| | | | | 0,00 | 0,00 | 0,00 |
| | | | | 0,00 | 0,00 | 0,00 |
| Titolo 2 | Spese in conto capitale | 0,00 previsione di competenza di cui già impegnato * | 0,00 | 0,00 | 0,00 | 0,00 |
| | | | | 0,00 | 0,00 | 0,00 |
| | | | | 0,00 | 0,00 | 0,00 |
| | | | | 0,00 | 0,00 | 0,00 |
| Titolo 3 | Spese per incremento di attività finanziarie | 0,00 previsione di competenza di cui già impegnato * | 0,00 | 0,00 | 0,00 | 0,00 |
| | | | | 0,00 | 0,00 | 0,00 |
| | | | | 0,00 | 0,00 | 0,00 |
| | | | | 0,00 | 0,00 | 0,00 |
| Totale Programma 3 Ricerca e innovazione | | | | 0,00 | 0,00 | 0,00 |
| 14.04 Programma 4 Titolo 1 | Reti e altri servizi di pubblica utilità Spese correnti | 0,00 previsione di competenza di cui già impegnato * | 0,00 | 0,00 | 0,00 | 0,00 |
| | | | | 0,00 | 0,00 | 0,00 |
| | | | | 0,00 | 0,00 | 0,00 |
| | | | | 0,00 | 0,00 | 0,00 |



BILANCIO DI PREVISIONE

Città di Asti

Esercizio: 2015

FUNZIONI DELEGATE DALLE REGIONI

| MISSIONE PROGRAMMA, TITOLO | DENOMINAZIONE | RESIDUI PRESUNTUALI TERMINI DELL'ESERCIZIO PRECEDENTE QUELLO CUI SI RIFERISCE IL BILANCIO | PREVISIONI DEFINITIVE DELL'ANNO PRECEDENTE QUELLO CUI SI RIFERISCE IL BILANCIO | PREVISIONI ANNO | | |
|---|--|---|---|-----------------|------|------|
| | | | | 2015 | 2016 | 2017 |
| Titolo 2 | Spese in conto capitale | 0,00 | 0,00 | 0,00 | 0,00 | 0,00 |
| | di cui già impegnato * | | | 0,00 | 0,00 | 0,00 |
| | di cui fondo pluriennale vincolato | | 0,00 | 0,00 | 0,00 | 0,00 |
| Titolo 3 | Spese per incremento di attività finanziarie | 0,00 | 0,00 | 0,00 | 0,00 | 0,00 |
| | di cui già impegnato * | | | 0,00 | 0,00 | 0,00 |
| | di cui fondo pluriennale vincolato | | 0,00 | 0,00 | 0,00 | 0,00 |
| Totale Programma 4 Reti e altri servizi di pubblica utilità | | | | 0,00 | 0,00 | 0,00 |
| Titolo 1 | Spese correnti | 0,00 | 0,00 | 0,00 | 0,00 | 0,00 |
| | di cui già impegnato * | | | 0,00 | 0,00 | 0,00 |
| | di cui fondo pluriennale vincolato | | 0,00 | 0,00 | 0,00 | 0,00 |
| Titolo 2 | Spese in conto capitale | 0,00 | 0,00 | 0,00 | 0,00 | 0,00 |
| | di cui già impegnato * | | | 0,00 | 0,00 | 0,00 |
| | di cui fondo pluriennale vincolato | | 0,00 | 0,00 | 0,00 | 0,00 |
| Titolo 3 | Spese per incremento di attività finanziarie | 0,00 | 0,00 | 0,00 | 0,00 | 0,00 |
| | di cui già impegnato * | | | 0,00 | 0,00 | 0,00 |
| | di cui fondo pluriennale vincolato | | 0,00 | 0,00 | 0,00 | 0,00 |
| Totale Programma 5 Politica regionale unitaria per lo sviluppo economico e la competitività (solo per le Regioni) | | | | 0,00 | 0,00 | 0,00 |



BILANCIO DI PREVISIONE

Città di Asti

Esercizio: 2015

FUNZIONI DELEGATE DALLE REGIONI

| MISSIONE PROGRAMMA, TITOLO | DENOMINAZIONE | RESIDUI PRESUNTI AL TERMINE DELL'ESERCIZIO PRECEDENTE QUELLO CUI SI RIFERISCE IL BILANCIO | PREVISIONI DEFINITIVE DELL'ANNO PRECEDENTE QUELLO CUI SI RIFERISCE IL BILANCIO | PREVISIONI ANNO | | |
|-------------------------------|------------------------------------|---|---|-----------------|------|------|
| | | | | 2015 | 2016 | 2017 |
| Totale Missione 14 | Sviluppo economico e competitività | | | | | |
| | 0,00 previsione di competenza | | 0,00 | 0,00 | 0,00 | |
| | di cui già impegnato * | | | 0,00 | 0,00 | |
| | di cui fondo pluriennale vincolato | | 0,00 | 0,00 | 0,00 | |
| | previsione di cassa | | 0,00 | 0,00 | 0,00 | |



BILANCIO DI PREVISIONE

Città di Asti

Esercizio: 2015

FUNZIONI DELEGATE DALLE REGIONI

| MISSIONE PROGRAMMA, TITOLO | DENOMINAZIONE | RESIDUI PRESUNTUAL TERMINI DELL'ESERCIZIO PRECEDENTE QUELLO CUI SI RIFERISCE IL BILANCIO | PREVISIONI DEFINITIVE DELL'ANNO PRECEDENTE QUELLO CUI SI RIFERISCE IL BILANCIO | PREVISIONI ANNO | | |
|---|--|--|---|-----------------|------|------|
| | | | | 2015 | 2016 | 2017 |
| Missione 15 Politiche per il lavoro e la formazione professionale | | | | | | |
| 15.01 Programma 1 Servizi per lo sviluppo del mercato del lavoro | | | | | | |
| Titolo 1 | Spese correnti | 0,00 previsione di competenza di cui già impegnato * di cui fondo pluriennale vincolato previsione di cassa | 0,00 | 0,00 | 0,00 | 0,00 |
| | | | | 0,00 | 0,00 | 0,00 |
| | | | | 0,00 | 0,00 | 0,00 |
| Titolo 2 | Spese in conto capitale | 0,00 previsione di competenza di cui già impegnato * di cui fondo pluriennale vincolato previsione di cassa | 0,00 | 0,00 | 0,00 | 0,00 |
| | | | | 0,00 | 0,00 | 0,00 |
| | | | | 0,00 | 0,00 | 0,00 |
| Titolo 3 | Spese per incremento di attività finanziarie | 0,00 previsione di competenza di cui già impegnato * di cui fondo pluriennale vincolato previsione di cassa | 0,00 | 0,00 | 0,00 | 0,00 |
| | | | | 0,00 | 0,00 | 0,00 |
| | | | | 0,00 | 0,00 | 0,00 |
| Totale Programma 1 Servizi per lo sviluppo del mercato del lavoro | | | | 0,00 | 0,00 | 0,00 |
| | | | | 0,00 | 0,00 | 0,00 |
| | | | | 0,00 | 0,00 | 0,00 |
| 15.02 Programma 2 Formazione professionale | | | | | | |
| Titolo 1 | Spese correnti | 0,00 previsione di competenza di cui già impegnato * di cui fondo pluriennale vincolato previsione di cassa | 0,00 | 0,00 | 0,00 | 0,00 |
| | | | | 0,00 | 0,00 | 0,00 |
| | | | | 0,00 | 0,00 | 0,00 |
| Titolo 2 | Spese in conto capitale | 0,00 previsione di competenza di cui già impegnato * di cui fondo pluriennale vincolato previsione di cassa | 0,00 | 0,00 | 0,00 | 0,00 |
| | | | | 0,00 | 0,00 | 0,00 |
| | | | | 0,00 | 0,00 | 0,00 |



BILANCIO DI PREVISIONE

Città di Asti

Esercizio: 2015

FUNZIONI DELEGATE DALLE REGIONI

| MISSIONE PROGRAMMA, TITOLO | DENOMINAZIONE | RESIDUI PRESUNTI AL TERMINE DELL'ESERCIZIO PRECEDENTE QUELLO CUI SI RIFERISCE IL BILANCIO | PREVISIONI DEFINITIVE DELL'ANNO PRECEDENTE QUELLO CUI SI RIFERISCE IL BILANCIO | PREVISIONI ANNO | | |
|--|--|---|---|-----------------|------|------|
| | | | | 2015 | 2016 | 2017 |
| Titolo 3 | Spese per incremento di attività finanziarie | 0,00 | previsione di competenza | 0,00 | 0,00 | 0,00 |
| | di cui già impegnato * | | | 0,00 | 0,00 | 0,00 |
| | di cui fondo pluriennale vincolato | | 0,00 | 0,00 | 0,00 | 0,00 |
| | previsione di cassa | | 0,00 | 0,00 | | |
| Totale Programma 2 Formazione professionale | | | | 0,00 | 0,00 | 0,00 |
| | di cui già impegnato * | | | 0,00 | 0,00 | 0,00 |
| | di cui fondo pluriennale vincolato | | 0,00 | 0,00 | 0,00 | 0,00 |
| | previsione di cassa | | 0,00 | 0,00 | | |
| 15.03 Programma 3 Sostegno all'occupazione | | | | | | |
| Titolo 1 | Spese correnti | 0,00 | previsione di competenza | 0,00 | 0,00 | 0,00 |
| | di cui già impegnato * | | | 0,00 | 0,00 | 0,00 |
| | di cui fondo pluriennale vincolato | | 0,00 | 0,00 | 0,00 | 0,00 |
| | previsione di cassa | | 0,00 | 0,00 | | |
| Titolo 2 | Spese in conto capitale | 0,00 | previsione di competenza | 0,00 | 0,00 | 0,00 |
| | di cui già impegnato * | | | 0,00 | 0,00 | 0,00 |
| | di cui fondo pluriennale vincolato | | 0,00 | 0,00 | 0,00 | 0,00 |
| | previsione di cassa | | 0,00 | 0,00 | | |
| Titolo 3 | Spese per incremento di attività finanziarie | 0,00 | previsione di competenza | 0,00 | 0,00 | 0,00 |
| | di cui già impegnato * | | | 0,00 | 0,00 | 0,00 |
| | di cui fondo pluriennale vincolato | | 0,00 | 0,00 | 0,00 | 0,00 |
| | previsione di cassa | | 0,00 | 0,00 | | |
| Totale Programma 3 Sostegno all'occupazione | | | | 0,00 | 0,00 | 0,00 |
| | di cui già impegnato * | | | 0,00 | 0,00 | 0,00 |
| | di cui fondo pluriennale vincolato | | 0,00 | 0,00 | 0,00 | 0,00 |
| | previsione di cassa | | 0,00 | 0,00 | | |
| 15.04 Programma 4 Politica regionale unitaria per il lavoro e la formazione professionale (solo per le Regioni) | | | | | | |
| Titolo 1 | Spese correnti | 0,00 | previsione di competenza | 0,00 | 0,00 | 0,00 |
| | di cui già impegnato * | | | 0,00 | 0,00 | 0,00 |
| | di cui fondo pluriennale vincolato | | 0,00 | 0,00 | 0,00 | 0,00 |
| | previsione di cassa | | 0,00 | 0,00 | | |



BILANCIO DI PREVISIONE

Città di Asti

Esercizio: 2015

FUNZIONI DELEGATE DALLE REGIONI

| MISSIONE PROGRAMMA, TITOLO | DENOMINAZIONE | RESIDUI PRESUNTI AL TERMINE DELL'ESERCIZIO PRECEDENTE QUELLO CUI SI RIFERISCE IL BILANCIO | PREVISIONI DEFINITIVE DELL'ANNO PRECEDENTE QUELLO CUI SI RIFERISCE IL BILANCIO | PREVISIONI ANNO | | |
|---|---|---|---|-----------------|------|------|
| | | | | 2015 | 2016 | 2017 |
| Titolo 2 | Spese in conto capitale | 0,00 | previsione di competenza | 0,00 | 0,00 | 0,00 |
| | | | di cui già impegnato * | 0,00 | 0,00 | 0,00 |
| | | | di cui fondo pluriennale vincolato | 0,00 | 0,00 | 0,00 |
| | | | previsione di cassa | 0,00 | 0,00 | 0,00 |
| Titolo 3 | Spese per incremento di attività finanziarie | 0,00 | previsione di competenza | 0,00 | 0,00 | 0,00 |
| | | | di cui già impegnato * | 0,00 | 0,00 | 0,00 |
| | | | di cui fondo pluriennale vincolato | 0,00 | 0,00 | 0,00 |
| | | | previsione di cassa | 0,00 | 0,00 | 0,00 |
| Totale Programma 4 | | 0,00 | previsione di competenza | 0,00 | 0,00 | 0,00 |
| Politica regionale unitaria per il lavoro e la formazione professionale (solo per le Regioni) | | | di cui già impegnato * | 0,00 | 0,00 | 0,00 |
| | | | di cui fondo pluriennale vincolato | 0,00 | 0,00 | 0,00 |
| | | | previsione di cassa | 0,00 | 0,00 | 0,00 |
| | | | | | | |
| Totale Missione 15 | Politiche per il lavoro e la formazione professionale | 0,00 | previsione di competenza | 0,00 | 0,00 | 0,00 |
| | | | di cui già impegnato * | 0,00 | 0,00 | 0,00 |
| | | | di cui fondo pluriennale vincolato | 0,00 | 0,00 | 0,00 |
| | | | previsione di cassa | 0,00 | 0,00 | 0,00 |



BILANCIO DI PREVISIONE

Città di Asti

Esercizio: 2015

FUNZIONI DELEGATE DALLE REGIONI

| MISSIONE PROGRAMMA, TITOLO | DENOMINAZIONE | RESIDUI PRESUNTI AL TERMINE DELL'ESERCIZIO PRECEDENTE QUELLO CUI SI RIFERISCE IL BILANCIO | PREVISIONI DEFINITIVE DELL'ANNO PRECEDENTE QUELLO CUI SI RIFERISCE IL BILANCIO | PREVISIONI ANNO | | |
|---|--|--|---|-----------------|------|------|
| | | | | 2015 | 2016 | 2017 |
| Missione 16 Agricoltura, politiche agroalimentari e pesca | | | | | | |
| 16.01 Programma 1 | Sviluppo del settore agricolo e del sistema agroalimentare | | | | | |
| Titolo 1 | Spese correnti | 0,00 previsione di competenza di cui già impegnato * di cui fondo pluriennale vincolato previsione di cassa | 0,00 | 0,00 | 0,00 | 0,00 |
| | | | 0,00 | 0,00 | 0,00 | 0,00 |
| | | | 0,00 | 0,00 | 0,00 | 0,00 |
| | | | 0,00 | 0,00 | 0,00 | 0,00 |
| Titolo 2 | Spese in conto capitale | 0,00 previsione di competenza di cui già impegnato * di cui fondo pluriennale vincolato previsione di cassa | 0,00 | 0,00 | 0,00 | 0,00 |
| | | | 0,00 | 0,00 | 0,00 | 0,00 |
| | | | 0,00 | 0,00 | 0,00 | 0,00 |
| | | | 0,00 | 0,00 | 0,00 | 0,00 |
| Titolo 3 | Spese per incremento di attività finanziarie | 0,00 previsione di competenza di cui già impegnato * di cui fondo pluriennale vincolato previsione di cassa | 0,00 | 0,00 | 0,00 | 0,00 |
| | | | 0,00 | 0,00 | 0,00 | 0,00 |
| | | | 0,00 | 0,00 | 0,00 | 0,00 |
| | | | 0,00 | 0,00 | 0,00 | 0,00 |
| Totale Programma 1 Sviluppo del settore agricolo e del sistema agroalimentare | | 0,00 | 0,00 | 0,00 | 0,00 | 0,00 |
| 16.02 Programma 2 Caccia e pesca | | | | | | |
| Titolo 1 | Spese correnti | 0,00 previsione di competenza di cui già impegnato * di cui fondo pluriennale vincolato previsione di cassa | 0,00 | 0,00 | 0,00 | 0,00 |
| | | | 0,00 | 0,00 | 0,00 | 0,00 |
| | | | 0,00 | 0,00 | 0,00 | 0,00 |
| | | | 0,00 | 0,00 | 0,00 | 0,00 |
| Titolo 2 | Spese in conto capitale | 0,00 previsione di competenza di cui già impegnato * di cui fondo pluriennale vincolato previsione di cassa | 0,00 | 0,00 | 0,00 | 0,00 |
| | | | 0,00 | 0,00 | 0,00 | 0,00 |
| | | | 0,00 | 0,00 | 0,00 | 0,00 |
| | | | 0,00 | 0,00 | 0,00 | 0,00 |



BILANCIO DI PREVISIONE

Città di Asti

Esercizio: 2015

FUNZIONI DELEGATE DALLE REGIONI

| MISSIONE PROGRAMMA, TITOLO | DENOMINAZIONE | RESIDUI PRESUNTUALI TERMINI DELL'ESERCIZIO PRECEDENTE QUELLO CUI SI RIFERISCE IL BILANCIO | PREVISIONI DEFINITIVE DELL'ANNO PRECEDENTE QUELLO CUI SI RIFERISCE IL BILANCIO | PREVISIONI ANNO | | |
|--|--|---|---|-----------------|------|------|
| | | | | 2015 | 2016 | 2017 |
| Titolo 3 | Spese per incremento di attività finanziarie | 0,00 | 0,00 | 0,00 | 0,00 | 0,00 |
| | di cui già impegnato * | | | 0,00 | 0,00 | 0,00 |
| | di cui fondo pluriennale vincolato | | 0,00 | 0,00 | 0,00 | 0,00 |
| | previsione di cassa | | 0,00 | 0,00 | | |
| Totale Programma 2 Caccia e pesca | | | | 0,00 | 0,00 | 0,00 |
| | | | | 0,00 | 0,00 | 0,00 |
| | | | | 0,00 | 0,00 | 0,00 |
| | | | | 0,00 | 0,00 | 0,00 |
| | | | | 0,00 | | |
| 16.03 Programma 3 Politica regionale unitaria per l'agricoltura, i sistemi agroalimentari, la caccia e la pesca (solo per le Regioni) | | | | | | |
| Titolo 1 | Spese correnti | 0,00 | 0,00 | 0,00 | 0,00 | 0,00 |
| | di cui già impegnato * | | | 0,00 | 0,00 | 0,00 |
| | di cui fondo pluriennale vincolato | | 0,00 | 0,00 | 0,00 | 0,00 |
| | previsione di cassa | | 0,00 | 0,00 | | |
| Titolo 2 | Spese in conto capitale | 0,00 | 0,00 | 0,00 | 0,00 | 0,00 |
| | di cui già impegnato * | | | 0,00 | 0,00 | 0,00 |
| | di cui fondo pluriennale vincolato | | 0,00 | 0,00 | 0,00 | 0,00 |
| | previsione di cassa | | 0,00 | 0,00 | | |
| Titolo 3 | Spese per incremento di attività finanziarie | 0,00 | 0,00 | 0,00 | 0,00 | 0,00 |
| | di cui già impegnato * | | | 0,00 | 0,00 | 0,00 |
| | di cui fondo pluriennale vincolato | | 0,00 | 0,00 | 0,00 | 0,00 |
| | previsione di cassa | | 0,00 | 0,00 | | |
| Totale Programma 3 Politica regionale unitaria per l'agricoltura, i sistemi agroalimentari, la caccia e la pesca (solo per le Regioni) | | | | 0,00 | 0,00 | 0,00 |
| | | | | 0,00 | 0,00 | 0,00 |
| | | | | 0,00 | 0,00 | 0,00 |
| | | | | 0,00 | 0,00 | 0,00 |
| | | | | 0,00 | | |
| Totale Missione 16 Agricoltura, politiche agroalimentari e pesca | | | | 0,00 | 0,00 | 0,00 |
| | | | | 0,00 | 0,00 | 0,00 |
| | | | | 0,00 | 0,00 | 0,00 |
| | | | | 0,00 | 0,00 | 0,00 |
| | | | | 0,00 | | |



BILANCIO DI PREVISIONE

Città di Asti

Esercizio: 2015

FUNZIONI DELEGATE DALLE REGIONI

| MISSIONE PROGRAMMA, TITOLO | DENOMINAZIONE | RESIDUI PRESUNTI AL TERMINE DELL'ESERCIZIO PRECEDENTE QUELLO CUI SI RIFERISCE IL BILANCIO | PREVISIONI DEFINITIVE DELL'ANNO PRECEDENTE QUELLO CUI SI RIFERISCE IL BILANCIO | PREVISIONI ANNO | | |
|--|---|---|---|-----------------|------|------|
| | | | | 2015 | 2016 | 2017 |
| Missione 17 Energia e diversificazione delle fonti energetiche | | | | | | |
| 17.01 Programma 1 | Fonti energetiche | | | | | |
| Titolo 1 | Spese correnti | 0,00 | previsione di competenza | 0,00 | 0,00 | 0,00 |
| | | | di cui già impegnato * | 0,00 | 0,00 | 0,00 |
| | | di cui fondo pluriennale vincolato | 0,00 | 0,00 | 0,00 | |
| | previsione di cassa | 0,00 | 0,00 | 0,00 | 0,00 | |
| Titolo 2 | Spese in conto capitale | 0,00 | previsione di competenza | 0,00 | 0,00 | 0,00 |
| | | | di cui già impegnato * | 0,00 | 0,00 | 0,00 |
| | | di cui fondo pluriennale vincolato | 0,00 | 0,00 | 0,00 | |
| | previsione di cassa | 0,00 | 0,00 | 0,00 | 0,00 | |
| Titolo 3 | Spese per l'incremento di attività finanziarie | 0,00 | previsione di competenza | 0,00 | 0,00 | 0,00 |
| | | | di cui già impegnato * | 0,00 | 0,00 | 0,00 |
| | | di cui fondo pluriennale vincolato | 0,00 | 0,00 | 0,00 | |
| | previsione di cassa | 0,00 | 0,00 | 0,00 | 0,00 | |
| Totale Programma 1 Fonti energetiche | | | | 0,00 | 0,00 | 0,00 |
| | | | | 0,00 | 0,00 | 0,00 |
| | | | | 0,00 | 0,00 | 0,00 |
| 17.02 Programma 2 | Politica regionale unitaria per l'energia e la diversificazione delle fonti energetiche (solo per le Regioni) | | | | | |
| Titolo 1 | Spese correnti | 0,00 | previsione di competenza | 0,00 | 0,00 | 0,00 |
| | | | di cui già impegnato * | 0,00 | 0,00 | 0,00 |
| | | di cui fondo pluriennale vincolato | 0,00 | 0,00 | 0,00 | |
| | previsione di cassa | 0,00 | 0,00 | 0,00 | 0,00 | |
| Titolo 2 | Spese in conto capitale | 0,00 | previsione di competenza | 0,00 | 0,00 | 0,00 |
| | | | di cui già impegnato * | 0,00 | 0,00 | 0,00 |
| | | di cui fondo pluriennale vincolato | 0,00 | 0,00 | 0,00 | |
| | previsione di cassa | 0,00 | 0,00 | 0,00 | 0,00 | |



BILANCIO DI PREVISIONE

Città di Asti

Eserdizio: 2015

FUNZIONI DELEGATE DALLE REGIONI

| MISSIONE PROGRAMMA, TITOLO | DENOMINAZIONE | RESIDUI PRESUNTI AL TERMINE DELL'ESERCIZIO PRECEDENTE QUELLO CUI SI RIFERISCE IL BILANCIO | PREVISIONI DEFINITIVE DELL'ANNO PRECEDENTE QUELLO CUI SI RIFERISCE IL BILANCIO | PREVISIONI ANNO 2015 | PREVISIONI ANNO 2016 | PREVISIONI ANNO 2017 |
|---|--|---|---|-------------------------|-------------------------|-------------------------|
| Titolo 3 | Spese per incremento di attività finanziarie | 0,00 | 0,00 | 0,00 | 0,00 | 0,00 |
| | di cui già impegnato * | | | 0,00 | 0,00 | 0,00 |
| | di cui fondo pluriennale vincolato | | 0,00 | 0,00 | 0,00 | 0,00 |
| | previsione di cassa | | 0,00 | 0,00 | | |
| Totale Programma 2 | | | | | | |
| Politica regionale unitaria per l'energia e la diversificazione delle fonti energetiche (solo per le Regioni) | | 0,00 | 0,00 | 0,00 | 0,00 | 0,00 |
| di cui già impegnato * | | | | 0,00 | 0,00 | 0,00 |
| di cui fondo pluriennale vincolato | | | 0,00 | 0,00 | 0,00 | 0,00 |
| previsione di cassa | | | 0,00 | 0,00 | | |
| Totale Missione 17 | | | | | | |
| Energia e diversificazione delle fonti energetiche | | 0,00 | 0,00 | 0,00 | 0,00 | 0,00 |
| di cui già impegnato * | | | | 0,00 | 0,00 | 0,00 |
| di cui fondo pluriennale vincolato | | | 0,00 | 0,00 | 0,00 | 0,00 |
| previsione di cassa | | | 0,00 | 0,00 | | |



BILANCIO DI PREVISIONE

Città di Asti

Esercizio: 2015

FUNZIONI DELEGATE DALLE REGIONI

| MISSIONE PROGRAMMA, TITOLO | DENOMINAZIONE | RESIDUI PRESUNTI AL TERMINE DELL'ESERCIZIO PRECEDENTE QUELLO CUI SI RIFERISCE IL BILANCIO | PREVISIONI DEFINITIVE DELL'ANNO PRECEDENTE QUELLO CUI SI RIFERISCE IL BILANCIO | PREVISIONI ANNO | | | |
|--|---|---|---|-----------------|------|------|--|
| | | | | 2015 | 2016 | 2017 | |
| Missione 18 Relazioni con le altre autonomie territoriali e locali | | | | | | | |
| 18.01 Programma 1 | Relazioni finanziarie con le altre autonomie territoriali | | | | | | |
| Titolo 1 | Spese correnti | 0,00 | previsione di competenza | 0,00 | 0,00 | 0,00 | |
| | | | di cui già impegnato * | 0,00 | 0,00 | 0,00 | |
| | | | di cui fondo pluriennale vincolato | 0,00 | 0,00 | 0,00 | |
| Titolo 2 | Spese in conto capitale | | previsione di cassa | 0,00 | 0,00 | 0,00 | |
| | | 0,00 | previsione di competenza | 0,00 | 0,00 | 0,00 | |
| | | | di cui già impegnato * | 0,00 | 0,00 | 0,00 | |
| Titolo 3 | Spese per incremento di attività finanziarie | | di cui fondo pluriennale vincolato | 0,00 | 0,00 | 0,00 | |
| | | | previsione di cassa | 0,00 | 0,00 | 0,00 | |
| | | 0,00 | previsione di competenza | 0,00 | 0,00 | 0,00 | |
| | | | di cui già impegnato * | 0,00 | 0,00 | 0,00 | |
| | | | di cui fondo pluriennale vincolato | 0,00 | 0,00 | 0,00 | |
| | | | previsione di cassa | 0,00 | 0,00 | 0,00 | |
| Totale Programma 1 Relazioni finanziarie con le altre autonomie territoriali | | | | 0,00 | 0,00 | 0,00 | |
| | | | previsione di competenza | 0,00 | 0,00 | 0,00 | |
| | | | di cui già impegnato * | 0,00 | 0,00 | 0,00 | |
| | | | di cui fondo pluriennale vincolato | 0,00 | 0,00 | 0,00 | |
| | | | previsione di cassa | 0,00 | 0,00 | 0,00 | |
| | | | | | | | |
| | | | | | | | |
| 18.02 Programma 2 | Politica regionale unitaria per le relazioni con le altre autonomie territoriali e locali (solo per le Regioni) | | | | | | |
| Titolo 1 | Spese correnti | 0,00 | previsione di competenza | 0,00 | 0,00 | 0,00 | |
| | | | di cui già impegnato * | 0,00 | 0,00 | 0,00 | |
| | | | di cui fondo pluriennale vincolato | 0,00 | 0,00 | 0,00 | |
| Titolo 2 | Spese in conto capitale | | previsione di cassa | 0,00 | 0,00 | 0,00 | |
| | | 0,00 | previsione di competenza | 0,00 | 0,00 | 0,00 | |
| | | | di cui già impegnato * | 0,00 | 0,00 | 0,00 | |
| | | | di cui fondo pluriennale vincolato | 0,00 | 0,00 | 0,00 | |
| | | | previsione di cassa | 0,00 | 0,00 | 0,00 | |
| | | | previsione di competenza | 0,00 | 0,00 | 0,00 | |



BILANCIO DI PREVISIONE

Città di Asti

Esercizio: 2015

FUNZIONI DELEGATE DALLE REGIONI

| MISSIONE PROGRAMMA, TITOLO | DENOMINAZIONE | RESIDUI PRESUNTUALI TERMINI DELL'ESERCIZIO PRECEDENTE QUELLO CUI SI RIFERISCE IL BILANCIO | PREVISIONI DEFINITIVE DELL'ANNO PRECEDENTE QUELLO CUI SI RIFERISCE IL BILANCIO | PREVISIONI ANNO | | |
|--|--|---|---|-----------------|------|------|
| | | | | 2015 | 2016 | 2017 |
| Titolo 3 | Spese per incremento di attività finanziarie | 0,00 | 0,00 | 0,00 | 0,00 | 0,00 |
| | di cui già impegnato * | | | 0,00 | 0,00 | 0,00 |
| | di cui fondo pluriennale vincolato | | 0,00 | 0,00 | 0,00 | 0,00 |
| | previsione di cassa | | 0,00 | 0,00 | | |
| Totale Programma 2 Politica regionale unitaria per le relazioni con le altre autonomie territoriali e locali (solo per le Regioni) | | | | 0,00 | 0,00 | 0,00 |
| | di cui già impegnato * | | | 0,00 | 0,00 | 0,00 |
| | di cui fondo pluriennale vincolato | | 0,00 | 0,00 | 0,00 | 0,00 |
| | previsione di cassa | | 0,00 | 0,00 | | |
| | | | | 0,00 | | |
| Totale Missione 18 Relazioni con le altre autonomie territoriali e locali | | | | 0,00 | 0,00 | 0,00 |
| | di cui già impegnato * | | | 0,00 | 0,00 | 0,00 |
| | di cui fondo pluriennale vincolato | | 0,00 | 0,00 | 0,00 | 0,00 |
| | previsione di cassa | | 0,00 | 0,00 | | |
| | | | | 0,00 | | |



BILANCIO DI PREVISIONE

Città di Asti

Esercizio: 2015

FUNZIONI DELEGATE DALLE REGIONI

| MISSIONE PROGRAMMA, TITOLO | DENOMINAZIONE | RESIDUI PRESUNTUAL TERMINE DELL'ESERCIZIO PRECEDENTE QUELLO CUI SI RIFERISCE IL BILANCIO | PREVISIONI DEFINITIVE DELL'ANNO PRECEDENTE QUELLO CUI SI RIFERISCE IL BILANCIO | PREVISIONI ANNO | | |
|---|---|--|---|-----------------|------|------|
| | | | | 2015 | 2016 | 2017 |
| Missione 19 Relazioni internazionali | | | | | | |
| 19.01 Programma 1 | Relazioni internazionali e Cooperazione allo sviluppo | | | | | |
| Titolo 1 | Spese correnti | 0,00 previsione di competenza di cui già impegnato * | 0,00 | 0,00 | 0,00 | 0,00 |
| | | | | 0,00 | 0,00 | 0,00 |
| | | | | 0,00 | 0,00 | 0,00 |
| Titolo 2 | Spese in conto capitale | 0,00 previsione di competenza di cui già impegnato * | 0,00 | 0,00 | 0,00 | 0,00 |
| | | | | 0,00 | 0,00 | 0,00 |
| | | | | 0,00 | 0,00 | 0,00 |
| Titolo 3 | Spese per incremento di attività finanziarie | 0,00 previsione di competenza di cui già impegnato * | 0,00 | 0,00 | 0,00 | 0,00 |
| | | | | 0,00 | 0,00 | 0,00 |
| | | | | 0,00 | 0,00 | 0,00 |
| Totale Programma 1 Relazioni internazionali e Cooperazione allo sviluppo | | | | 0,00 | 0,00 | 0,00 |
| 19.02 Programma 2 Cooperazione territoriale (solo per le Regioni) | | | | | | |
| Titolo 1 | Spese correnti | 0,00 previsione di competenza di cui già impegnato * | 0,00 | 0,00 | 0,00 | 0,00 |
| | | | | 0,00 | 0,00 | 0,00 |
| | | | | 0,00 | 0,00 | 0,00 |
| Titolo 2 | Spese in conto capitale | 0,00 previsione di competenza di cui già impegnato * | 0,00 | 0,00 | 0,00 | 0,00 |
| | | | | 0,00 | 0,00 | 0,00 |
| | | | | 0,00 | 0,00 | 0,00 |



BILANCIO DI PREVISIONE

Città di Asti

Esercizio: 2015

FUNZIONI DELEGATE DALLE REGIONI

| MISSIONE PROGRAMMA, TITOLO | DENOMINAZIONE | RESIDUI PRESUNTUALI TERMINI DELL'ESERCIZIO PRECEDENTE QUELLO CUI SI RIFERISCE IL BILANCIO | PREVISIONI DEFINITIVE DELL'ANNO PRECEDENTE QUELLO CUI SI RIFERISCE IL BILANCIO | PREVISIONI ANNO | | |
|--|--|---|---|-----------------|------|------|
| | | | | 2015 | 2016 | 2017 |
| Titolo 3 | Spese per incremento di attività finanziarie | 0,00 | 0,00 | 0,00 | 0,00 | 0,00 |
| | di cui già impegnato * | | | 0,00 | 0,00 | 0,00 |
| | di cui fondo pluriennale vincolato | | 0,00 | 0,00 | 0,00 | 0,00 |
| | previsione di cassa | | 0,00 | 0,00 | | |
| Totale Programma 2 Cooperazione territoriale (solo per le Regioni) | | | | 0,00 | 0,00 | 0,00 |
| | | 0,00 | | 0,00 | 0,00 | 0,00 |
| | di cui già impegnato * | | | 0,00 | 0,00 | 0,00 |
| | di cui fondo pluriennale vincolato | | 0,00 | 0,00 | 0,00 | 0,00 |
| | previsione di cassa | | 0,00 | 0,00 | | |
| Totale Missione 19 Relazioni internazionali | | | | 0,00 | 0,00 | 0,00 |
| | | 0,00 | | 0,00 | 0,00 | 0,00 |
| | di cui già impegnato * | | | 0,00 | 0,00 | 0,00 |
| | di cui fondo pluriennale vincolato | | 0,00 | 0,00 | 0,00 | 0,00 |
| | previsione di cassa | | 0,00 | 0,00 | | |



BILANCIO DI PREVISIONE

Città di Asti

Esercizio: 2015

FUNZIONI DELEGATE DALLE REGIONI

| MISSIONE PROGRAMMA, TITOLO | DENOMINAZIONE | RESIDUI PRESUNTUAL TERMINE DELL'ESERCIZIO PRECEDENTE QUELLO CUI SI RIFERISCE IL BILANCIO | PREVISIONI DEFINITIVE DELL'ANNO PRECEDENTE QUELLO CUI SI RIFERISCE IL BILANCIO | PREVISIONI ANNO | | |
|--|-------------------------------------|--|---|-----------------|------|------|
| | | | | 2015 | 2016 | 2017 |
| Missione 20 Fondi e accantonamenti | | | | | | |
| 20.01 Programma 1 | Fondo di riserva | | | | | |
| Titolo 1 | Spese correnti | 0,00 | 0,00 | 0,00 | 0,00 | 0,00 |
| | | di cui già impegnato * | | 0,00 | 0,00 | 0,00 |
| | | di cui fondo pluriennale vincolato | | 0,00 | 0,00 | 0,00 |
| | | previsione di cassa | | 0,00 | 0,00 | 0,00 |
| Titolo 2 | Spese in conto capitale | 0,00 | 0,00 | 0,00 | 0,00 | 0,00 |
| | | di cui già impegnato * | | 0,00 | 0,00 | 0,00 |
| | | di cui fondo pluriennale vincolato | | 0,00 | 0,00 | 0,00 |
| | | previsione di cassa | | 0,00 | 0,00 | 0,00 |
| Totale Programma 1 Fondo di riserva | | | | 0,00 | 0,00 | 0,00 |
| | | di cui già impegnato * | | 0,00 | 0,00 | 0,00 |
| | | di cui fondo pluriennale vincolato | | 0,00 | 0,00 | 0,00 |
| | | previsione di cassa | | 0,00 | 0,00 | 0,00 |
| 20.02 Programma 2 | Fondo crediti di dubbia esigibilità | | | | | |
| Titolo 1 | Spese correnti | 0,00 | 0,00 | 0,00 | 0,00 | 0,00 |
| | | di cui già impegnato * | | 0,00 | 0,00 | 0,00 |
| | | di cui fondo pluriennale vincolato | | 0,00 | 0,00 | 0,00 |
| | | previsione di cassa | | 0,00 | 0,00 | 0,00 |
| Titolo 2 | Spese in conto capitale | 0,00 | 0,00 | 0,00 | 0,00 | 0,00 |
| | | di cui già impegnato * | | 0,00 | 0,00 | 0,00 |
| | | di cui fondo pluriennale vincolato | | 0,00 | 0,00 | 0,00 |
| | | previsione di cassa | | 0,00 | 0,00 | 0,00 |
| Totale Programma 2 Fondo crediti di dubbia esigibilità | | | | 0,00 | 0,00 | 0,00 |
| | | di cui già impegnato * | | 0,00 | 0,00 | 0,00 |
| | | di cui fondo pluriennale vincolato | | 0,00 | 0,00 | 0,00 |
| | | previsione di cassa | | 0,00 | 0,00 | 0,00 |
| 20.03 Programma 3 | Altri Fondi | | | | | |



BILANCIO DI PREVISIONE

Città di Asti

Esercizio: 2015

FUNZIONI DELEGATE DALLE REGIONI

| MISSIONE PROGRAMMA, TITOLO | DENOMINAZIONE | RESIDUI PRESUNTI AL TERMINE DELL'ESERCIZIO PRECEDENTE QUELLO CUI SI RIFERISCE IL BILANCIO | PREVISIONI DEFINITIVE DELL'ANNO PRECEDENTE QUELLO CUI SI RIFERISCE IL BILANCIO | PREVISIONI ANNO | | |
|--------------------------------|-------------------------|---|---|-----------------|------|------|
| | | | | 2015 | 2016 | 2017 |
| Titolo 1 | Spese correnti | 0,00 | previsione di competenza | 0,00 | 0,00 | 0,00 |
| | | | di cui già impegnato * | 0,00 | 0,00 | 0,00 |
| | | | di cui fondo pluriennale vincolato | 0,00 | 0,00 | 0,00 |
| Titolo 2 | Spese in conto capitale | | previsione di cassa | 0,00 | 0,00 | 0,00 |
| | | 0,00 | previsione di competenza | 0,00 | 0,00 | 0,00 |
| | | | di cui già impegnato * | 0,00 | 0,00 | 0,00 |
| | | | di cui fondo pluriennale vincolato | 0,00 | 0,00 | 0,00 |
| | | | previsione di cassa | 0,00 | 0,00 | 0,00 |
| Totale Programma 3 Altri Fondi | | | 0,00 | 0,00 | 0,00 | |
| | | | | | | |
| | | | | | | |
| Totale Missione 20 | Fondi e accantonamenti | 0,00 | previsione di competenza | 0,00 | 0,00 | 0,00 |
| | | | di cui già impegnato * | 0,00 | 0,00 | 0,00 |
| | | | di cui fondo pluriennale vincolato | 0,00 | 0,00 | 0,00 |
| | | | previsione di cassa | 0,00 | 0,00 | 0,00 |
| | | | | | | |



BILANCIO DI PREVISIONE

Città di Asti

Esercizio: 2015

FUNZIONI DELEGATE DALLE REGIONI

| MISSIONE PROGRAMMA, TITOLO | DENOMINAZIONE | RESIDUI PRESUNTIVI AL TERMINE DELL'ESERCIZIO PRECEDENTE QUELLO CUI SI RIFERISCE IL BILANCIO | PREVISIONI DEFINITIVE DELL'ANNO PRECEDENTE QUELLO CUI SI RIFERISCE IL BILANCIO | PREVISIONI ANNO | | |
|---|----------------------|---|---|-----------------|------|------|
| | | | | 2015 | 2016 | 2017 |
| Missione 50 Debito pubblico | | | | | | |
| 50.01 Programma 1 Quota interessi ammortamento mutui e prestiti obbligazionari | | | | | | |
| Titolo 1 | Spese correnti | 0,00 | 0,00 | 0,00 | 0,00 | 0,00 |
| | | di cui già impegnato * | | 0,00 | 0,00 | 0,00 |
| | | di cui fondo pluriennale vincolato | | 0,00 | 0,00 | 0,00 |
| | | previsione di cassa | | 0,00 | | |
| Totale Programma 1 Quota interessi ammortamento mutui e prestiti obbligazionari | | | | | | |
| 50.02 Programma 2 Quota capitale ammortamento mutui e prestiti obbligazionari | | | | | | |
| Titolo 4 | Rimborso di prestiti | 0,00 | 0,00 | 0,00 | 0,00 | 0,00 |
| | | di cui già impegnato * | | 0,00 | 0,00 | 0,00 |
| | | di cui fondo pluriennale vincolato | | 0,00 | 0,00 | 0,00 |
| | | previsione di cassa | | 0,00 | | |
| Totale Programma 2 Quota capitale ammortamento mutui e prestiti obbligazionari | | | | | | |
| Titolo 4 | | 0,00 | 0,00 | 0,00 | 0,00 | 0,00 |
| | | di cui già impegnato * | | 0,00 | 0,00 | 0,00 |
| | | di cui fondo pluriennale vincolato | | 0,00 | 0,00 | 0,00 |
| | | previsione di cassa | | 0,00 | | |
| Totale Missione 50 Debito pubblico | | | | | | |
| Titolo 4 | | 0,00 | 0,00 | 0,00 | 0,00 | 0,00 |
| | | di cui già impegnato * | | 0,00 | 0,00 | 0,00 |
| | | di cui fondo pluriennale vincolato | | 0,00 | 0,00 | 0,00 |
| | | previsione di cassa | | 0,00 | | |



BILANCIO DI PREVISIONE

Città di Asti

Esercizio: 2015

FUNZIONI DELEGATE DALLE REGIONI

| MISSIONE PROGRAMMA, TITOLO | DENOMINAZIONE | RESIDUI PRESUNTI AL TERMINE DELL'ESERCIZIO PRECEDENTE QUELLO CUI SI RIFERISCE IL BILANCIO | PREVISIONI DEFINITIVE DELL'ANNO PRECEDENTE QUELLO CUI SI RIFERISCE IL BILANCIO | PREVISIONI ANNO | | |
|-------------------------------|--|---|---|-----------------|------|------|
| | | | | 2015 | 2016 | 2017 |
| Missione 60 | | | | | | |
| Anticipazioni finanziarie | | | | | | |
| 60.01 Programma 1 | Restituzione anticipazione di tesoreria | | | | | |
| Titolo 1 | Spese correnti | 0,00 | 0,00 | 0,00 | 0,00 | 0,00 |
| | | | | | | |
| | | | | | | |
| | | | | | | |
| Titolo 5 | Chiusura Anticipazioni da Istituto tesoriere/cassiere | 0,00 | 0,00 | 0,00 | 0,00 | 0,00 |
| | | | | | | |
| | | | | | | |
| | | | | | | |
| Totale Programma 1 | | Restituzione anticipazione di tesoreria | 0,00 | 0,00 | 0,00 | 0,00 |
| | | | | 0,00 | 0,00 | 0,00 |
| | | | | 0,00 | 0,00 | 0,00 |
| | | | | 0,00 | 0,00 | 0,00 |
| Totale Missione 60 | | | | | | |
| Anticipazioni finanziarie | | | 0,00 | 0,00 | 0,00 | 0,00 |
| | | | | 0,00 | 0,00 | 0,00 |
| | | | 0,00 | 0,00 | 0,00 | 0,00 |
| | | | 0,00 | 0,00 | 0,00 | 0,00 |



BILANCIO DI PREVISIONE

Città di Asti

Esercizio: 2015

FUNZIONI DELEGATE DALLE REGIONI

| MISSIONE PROGRAMMA, TITOLO | DENOMINAZIONE | RESIDUI PRESUNTUALI TERMINI DELL'ESERCIZIO PRECEDENTE QUELLO CUI SI RIFERISCE IL BILANCIO | PREVISIONI DEFINITIVE DELL'ANNO PRECEDENTE QUELLO CUI SI RIFERISCE IL BILANCIO | PREVISIONI ANNO | | |
|---|---|---|---|-----------------|--------------|--------------|
| | | | | 2015 | 2016 | 2017 |
| Missione 99 Servizi per conto terzi | | | | | | |
| 99.01 Programma 1 | Servizi per conto terzi e Partite di giro | | | | | |
| Titolo 7 | Spese per conto terzi e partite di giro | 0,00 | 0,00 | 0,00 | 0,00 | 0,00 |
| | di cui già impegnato * | | | 0,00 | 0,00 | 0,00 |
| | di cui fondo pluriennale vincolato | | 0,00 | 0,00 | 0,00 | 0,00 |
| | previsione di cassa | | 0,00 | | | |
| Totale Programma 1 Servizi per conto terzi e Partite di giro | | 0,00 | 0,00 | 0,00 | 0,00 | 0,00 |
| | di cui già impegnato * | | | 0,00 | 0,00 | 0,00 |
| | di cui fondo pluriennale vincolato | | 0,00 | 0,00 | 0,00 | 0,00 |
| | previsione di cassa | | 0,00 | | | |
| 99.02 Programma 2 Anticipazioni per il finanziamento del sistema sanitario nazionale | | | | | | |
| Titolo 7 | Spese per conto terzi e partite di giro | 0,00 | 0,00 | 0,00 | 0,00 | 0,00 |
| | di cui già impegnato * | | | 0,00 | 0,00 | 0,00 |
| | di cui fondo pluriennale vincolato | | 0,00 | 0,00 | 0,00 | 0,00 |
| | previsione di cassa | | 0,00 | | | |
| Totale Programma 2 Anticipazioni per il finanziamento del sistema sanitario nazionale | | 0,00 | 0,00 | 0,00 | 0,00 | 0,00 |
| | di cui già impegnato * | | | 0,00 | 0,00 | 0,00 |
| | di cui fondo pluriennale vincolato | | 0,00 | 0,00 | 0,00 | 0,00 |
| | previsione di cassa | | 0,00 | | | |
| Totale Missione 99 Servizi per conto terzi | | 0,00 | 0,00 | 0,00 | 0,00 | 0,00 |
| | di cui già impegnato * | | | 0,00 | 0,00 | 0,00 |
| | di cui fondo pluriennale vincolato | | 0,00 | 0,00 | 0,00 | 0,00 |
| | previsione di cassa | | 0,00 | | | |
| Totale Missioni | | 5.014.440,34 | 9.367.651,66 | 8.294.910,65 | 7.906.631,75 | 7.906.631,77 |
| | di cui già impegnato * | | | 0,00 | 0,00 | 0,00 |
| | di cui fondo pluriennale vincolato | | 0,00 | 0,00 | 0,00 | 0,00 |
| | previsione di cassa | | 0,00 | 13.309.350,99 | | |



BILANCIO DI PREVISIONE

Città di Asti

Esercizio: 2015

UTILIZZO DI CONTRIBUTI E TRASFERIMENTI DA PARTE DI ORGANISMI COMUNITARI E INTERNAZIONALI

| MISSIONE PROGRAMMA, TITOLO | DENOMINAZIONE | RESIDUI PRESUNTI AL TERMINE DELL'ESERCIZIO PRECEDENTE QUELLO CUI SI RIFERISCE IL BILANCIO | PREVISIONI DEFINITIVE DELL'ANNO PRECEDENTE QUELLO CUI SI RIFERISCE IL BILANCIO | PREVISIONI ANNO | | |
|--|--|---|---|-----------------|------|------|
| | | | | 2015 | 2016 | 2017 |
| Missione 1 Servizi istituzionali, generali e di gestione | | | | | | |
| 1.01 Programma 1 | Organi istituzionali | | | | | |
| Titolo 1 | Spese correnti | 0,00 previsione di competenza di cui già impegnato * | 0,00 | 0,00 | 0,00 | 0,00 |
| | | di cui fondo pluriennale vincolato | 0,00 | 0,00 | 0,00 | 0,00 |
| | | previsione di cassa | 0,00 | 0,00 | | |
| Titolo 2 | Spese in conto capitale | 0,00 previsione di competenza di cui già impegnato * | 0,00 | 0,00 | 0,00 | 0,00 |
| | | di cui fondo pluriennale vincolato | 0,00 | 0,00 | 0,00 | 0,00 |
| | | previsione di cassa | 0,00 | 0,00 | | |
| Totale Programma 1 Organi istituzionali | | 0,00 previsione di competenza di cui già impegnato * | 0,00 | 0,00 | 0,00 | 0,00 |
| | | di cui fondo pluriennale vincolato | 0,00 | 0,00 | 0,00 | 0,00 |
| | | previsione di cassa | 0,00 | 0,00 | | |
| 1.02 Programma 2 | Segreteria generale | | | | | |
| Titolo 1 | Spese correnti | 0,00 previsione di competenza di cui già impegnato * | 0,00 | 0,00 | 0,00 | 0,00 |
| | | di cui fondo pluriennale vincolato | 0,00 | 0,00 | 0,00 | 0,00 |
| | | previsione di cassa | 0,00 | 0,00 | | |
| Titolo 2 | Spese in conto capitale | 0,00 previsione di competenza di cui già impegnato * | 0,00 | 0,00 | 0,00 | 0,00 |
| | | di cui fondo pluriennale vincolato | 0,00 | 0,00 | 0,00 | 0,00 |
| | | previsione di cassa | 0,00 | 0,00 | | |
| Totale Programma 2 Segreteria generale | | 0,00 previsione di competenza di cui già impegnato * | 0,00 | 0,00 | 0,00 | 0,00 |
| | | di cui fondo pluriennale vincolato | 0,00 | 0,00 | 0,00 | 0,00 |
| | | previsione di cassa | 0,00 | 0,00 | | |
| 1.03 Programma 3 | Gestione economica, finanziaria, programmazione e provveditorato | | | | | |
| | | 0,00 previsione di competenza di cui già impegnato * | 0,00 | 0,00 | 0,00 | 0,00 |
| | | di cui fondo pluriennale vincolato | 0,00 | 0,00 | 0,00 | 0,00 |
| | | previsione di cassa | 0,00 | 0,00 | | |



BILANCIO DI PREVISIONE

Città di Asti

Esercizio: 2015

UTILIZZO DI CONTRIBUTI E TRASFERIMENTI DA PARTE DI ORGANISMI COMUNITARI E INTERNAZIONALI

| MISSIONE PROGRAMMA, TITOLO | DENOMINAZIONE | RESIDUI PRESUNTUALI TERMINI DELL'ESERCIZIO PRECEDENTE QUELLO CUI SI RIFERISCE IL BILANCIO | PREVISIONI DEFINITIVE DELL'ANNO PRECEDENTE QUELLO CUI SI RIFERISCE IL BILANCIO | PREVISIONI ANNO | | |
|---|--|---|---|-----------------|------|------|
| | | | | 2015 | 2016 | 2017 |
| Titolo 1 | Spese correnti | 0,00 | previsione di competenza | 0,00 | 0,00 | 0,00 |
| | | | di cui già impegnato * | 0,00 | 0,00 | 0,00 |
| | | | di cui fondo pluriennale vincolato | 0,00 | 0,00 | 0,00 |
| Titolo 2 | | | previsione di cassa | 0,00 | 0,00 | 0,00 |
| | Spese in conto capitale | 0,00 | previsione di competenza | 0,00 | 0,00 | 0,00 |
| | | | di cui già impegnato * | 0,00 | 0,00 | 0,00 |
| Titolo 3 | | | di cui fondo pluriennale vincolato | 0,00 | 0,00 | 0,00 |
| | | | previsione di cassa | 0,00 | 0,00 | 0,00 |
| | Spese per incremento di attività finanziarie | 0,00 | previsione di competenza | 0,00 | 0,00 | 0,00 |
| | | | di cui già impegnato * | 0,00 | 0,00 | 0,00 |
| | | | di cui fondo pluriennale vincolato | 0,00 | 0,00 | 0,00 |
| | | | previsione di cassa | 0,00 | 0,00 | 0,00 |
| Totale Programma 3 Gestione economica, finanziaria, programmazione e provveditorato | | | | 0,00 | 0,00 | 0,00 |
| | | | previsione di competenza | 0,00 | 0,00 | 0,00 |
| | | | di cui già impegnato * | 0,00 | 0,00 | 0,00 |
| | | | di cui fondo pluriennale vincolato | 0,00 | 0,00 | 0,00 |
| 1.04 Programma 4 Gestione delle entrate tributarie e servizi fiscali | | | | 0,00 | 0,00 | 0,00 |
| Titolo 1 | Spese correnti | 0,00 | previsione di competenza | 0,00 | 0,00 | 0,00 |
| | | | di cui già impegnato * | 0,00 | 0,00 | 0,00 |
| | | | di cui fondo pluriennale vincolato | 0,00 | 0,00 | 0,00 |
| Titolo 2 | | | previsione di cassa | 0,00 | 0,00 | 0,00 |
| | Spese in conto capitale | 0,00 | previsione di competenza | 0,00 | 0,00 | 0,00 |
| | | | di cui già impegnato * | 0,00 | 0,00 | 0,00 |
| | | | di cui fondo pluriennale vincolato | 0,00 | 0,00 | 0,00 |
| | | | previsione di cassa | 0,00 | 0,00 | 0,00 |
| Totale Programma 4 Gestione delle entrate tributarie e servizi fiscali | | | | 0,00 | 0,00 | 0,00 |
| | | | previsione di competenza | 0,00 | 0,00 | 0,00 |
| | | | di cui già impegnato * | 0,00 | 0,00 | 0,00 |
| | | | di cui fondo pluriennale vincolato | 0,00 | 0,00 | 0,00 |
| 1.05 Programma 5 Gestione dei beni demaniali e patrimoniali | | | | 0,00 | 0,00 | 0,00 |
| | | | previsione di competenza | 0,00 | 0,00 | 0,00 |
| | | | di cui già impegnato * | 0,00 | 0,00 | 0,00 |
| | | | di cui fondo pluriennale vincolato | 0,00 | 0,00 | 0,00 |
| | | | previsione di cassa | 0,00 | 0,00 | 0,00 |



Esercizio: 2015

UTILIZZO DI CONTRIBUTI E TRASFERIMENTI DA PARTE DI ORGANISMI COMUNITARI E INTERNAZIONALI

Stampato il 12/02/2015



Esercizio: 2015

UTILIZZO DI CONTRIBUTI E TRASFERIMENTI DA PARTE DI ORGANISMI COMUNITARI E INTERNAZIONALI

| MISSIONE PROGRAMMA, TITOLO | DENOMINAZIONE | RESIDUI PRESUNTIVI AL TERMINI DELL'ESERCIZIO PRECEDENTE QUELLO CUI SI RIFERISCE IL BILANCIO | PREVISIONI DEFINITIVE DELL'ANNO PRECEDENTE QUELLO CUI SI RIFERISCE IL BILANCIO | PREVISIONI ANNO | | |
|---|---|---|---|-----------------|------|------|
| | | | | 2015 | 2016 | 2017 |
| Titolo 2 | Spese in conto capitale | 0,00 | 0,00 | 0,00 | 0,00 | 0,00 |
| | di cui già impegnato * | | | 0,00 | 0,00 | 0,00 |
| | di cui fondo pluriennale vincolato | | 0,00 | 0,00 | 0,00 | 0,00 |
| | previsione di cassa | | 0,00 | 0,00 | | 0,00 |
| Totale Programma 7 Elezioni e consultazioni popolari - Anagrafe e stato civile | | 0,00 | 0,00 | 0,00 | 0,00 | 0,00 |
| 1.08 Programma 8 | Statistica e sistemi informativi | | | | | |
| Titolo 1 | Spese correnti | 0,00 | 0,00 | 0,00 | 0,00 | 0,00 |
| | di cui già impegnato * | | | 0,00 | 0,00 | 0,00 |
| | di cui fondo pluriennale vincolato | | 0,00 | 0,00 | 0,00 | 0,00 |
| | previsione di cassa | | 0,00 | 0,00 | | 0,00 |
| Titolo 2 | Spese in conto capitale | 0,00 | 0,00 | 0,00 | 0,00 | 0,00 |
| | di cui già impegnato * | | | 0,00 | 0,00 | 0,00 |
| | di cui fondo pluriennale vincolato | | 0,00 | 0,00 | 0,00 | 0,00 |
| | previsione di cassa | | 0,00 | 0,00 | | 0,00 |
| Totale Programma 8 Statistica e sistemi informativi | | 0,00 | 0,00 | 0,00 | 0,00 | 0,00 |
| 1.09 Programma 9 | Assistenza tecnico-amministrativa agli enti locali | | | | | |
| Titolo 1 | Spese correnti | 0,00 | 0,00 | 0,00 | 0,00 | 0,00 |
| | di cui già impegnato * | | | 0,00 | 0,00 | 0,00 |
| | di cui fondo pluriennale vincolato | | 0,00 | 0,00 | 0,00 | 0,00 |
| | previsione di cassa | | 0,00 | 0,00 | | 0,00 |
| Titolo 2 | Spese in conto capitale | 0,00 | 0,00 | 0,00 | 0,00 | 0,00 |
| | di cui già impegnato * | | | 0,00 | 0,00 | 0,00 |
| | di cui fondo pluriennale vincolato | | 0,00 | 0,00 | 0,00 | 0,00 |
| | previsione di cassa | | 0,00 | 0,00 | | 0,00 |



BILANCIO DI PREVISIONE

Città di Asti

Esercizio: 2015

UTILIZZO DI CONTRIBUTI E TRASFERIMENTI DA PARTE DI ORGANISMI COMUNITARI E INTERNAZIONALI

| MISSIONE PROGRAMMA, TITOLO | DENOMINAZIONE | RESIDUI PRESUNTUALI AL TERMINE DELL'ESERCIZIO PRECEDENTE QUELLO CUI SI RIFERISCE IL BILANCIO | PREVISIONI DEFINITIVE DELL'ANNO PRECEDENTE QUELLO CUI SI RIFERISCE IL BILANCIO | PREVISIONI ANNO | | |
|--|-------------------------|--|---|-----------------|------|------|
| | | | | 2015 | 2016 | 2017 |
| Totale Programma 9 Assistenza tecnico-amministrativa agli enti locali | | | | | | |
| | | 0,00 | 0,00 | 0,00 | 0,00 | 0,00 |
| | | previsione di competenza | | 0,00 | 0,00 | 0,00 |
| | | di cui già impegnato * | | 0,00 | 0,00 | 0,00 |
| | | di cui fondo pluriennale vincolato | 0,00 | 0,00 | 0,00 | 0,00 |
| | | previsione di cassa | 0,00 | 0,00 | | |
| 1.10 Programma 10 Risorse umane | | | | | | |
| Titolo 1 | | | | | | |
| | Spese correnti | 0,00 | 0,00 | 0,00 | 0,00 | 0,00 |
| | | di cui già impegnato * | | 0,00 | 0,00 | 0,00 |
| | | di cui fondo pluriennale vincolato | 0,00 | 0,00 | 0,00 | 0,00 |
| | | previsione di cassa | 0,00 | 0,00 | | |
| Titolo 2 | | | | | | |
| | Spese in conto capitale | 0,00 | 0,00 | 0,00 | 0,00 | 0,00 |
| | | di cui già impegnato * | | 0,00 | 0,00 | 0,00 |
| | | di cui fondo pluriennale vincolato | 0,00 | 0,00 | 0,00 | 0,00 |
| | | previsione di cassa | 0,00 | 0,00 | | |
| Totale Programma 10 Risorse umane | | | | | | |
| | | 0,00 | 0,00 | 0,00 | 0,00 | 0,00 |
| | | di cui già impegnato * | | 0,00 | 0,00 | 0,00 |
| | | di cui fondo pluriennale vincolato | 0,00 | 0,00 | 0,00 | 0,00 |
| | | previsione di cassa | 0,00 | 0,00 | | |
| 1.11 Programma 11 Altri servizi generali | | | | | | |
| Titolo 1 | | | | | | |
| | Spese correnti | 0,00 | 0,00 | 0,00 | 0,00 | 0,00 |
| | | di cui già impegnato * | | 0,00 | 0,00 | 0,00 |
| | | di cui fondo pluriennale vincolato | 0,00 | 0,00 | 0,00 | 0,00 |
| | | previsione di cassa | 0,00 | 0,00 | | |
| Titolo 2 | | | | | | |
| | Spese in conto capitale | 0,00 | 0,00 | 0,00 | 0,00 | 0,00 |
| | | di cui già impegnato * | | 0,00 | 0,00 | 0,00 |
| | | di cui fondo pluriennale vincolato | 0,00 | 0,00 | 0,00 | 0,00 |
| | | previsione di cassa | 0,00 | 0,00 | | |
| Totale Programma 11 Altri servizi generali | | | | | | |
| | | 0,00 | 0,00 | 0,00 | 0,00 | 0,00 |
| | | di cui già impegnato * | | 0,00 | 0,00 | 0,00 |
| | | di cui fondo pluriennale vincolato | 0,00 | 0,00 | 0,00 | 0,00 |
| | | previsione di cassa | 0,00 | 0,00 | | |



Esercizio: 2015

UTILIZZO DI CONTRIBUTI E TRASFERIMENTI DA PARTE DI ORGANISMI COMUNITARI E INTERNAZIONALI

| MISSIONE PROGRAMMA, TITOLO | DENOMINAZIONE | RESIDUI PRESUNTI AL TERMINE DELL'ESERCIZIO PRECEDENTE QUELLO CUI SI RIFERISCE IL BILANCIO | PREVISIONI DEFINITIVE DELL'ANNO PRECEDENTE QUELLO CUI SI RIFERISCE IL BILANCIO | PREVISIONI ANNO | | |
|-------------------------------|---|---|---|-----------------|------|------|
| | | | | 2015 | 2016 | 2017 |
| 1.12 Programma 12 | Politica regionale unitaria per i servizi istituzionali, generali e di gestione (solo per le Regioni) | | | | | |
| TITOLO 1 | Spese correnti | 0,00 | previsione di competenza di cui già impegnato * | 0,00 | 0,00 | 0,00 |
| | | | di cui fondo pluriennale vincolato | 0,00 | 0,00 | 0,00 |
| | | | previsione di cassa | 0,00 | 0,00 | 0,00 |
| TITOLO 2 | Spese in conto capitale | 0,00 | previsione di competenza di cui già impegnato * | 0,00 | 0,00 | 0,00 |
| | | | di cui fondo pluriennale vincolato | 0,00 | 0,00 | 0,00 |
| | | | previsione di cassa | 0,00 | 0,00 | 0,00 |
| Totale Programma 12 | Politica regionale unitaria per i servizi istituzionali, generali e di gestione (solo per le Regioni) | 0,00 | previsione di competenza di cui già impegnato * | 0,00 | 0,00 | 0,00 |
| | | | di cui fondo pluriennale vincolato | 0,00 | 0,00 | 0,00 |
| | | | previsione di cassa | 0,00 | 0,00 | 0,00 |
| Totale Missione 1 | Servizi istituzionali, generali e di gestione | 0,00 | previsione di competenza di cui già impegnato * | 0,00 | 0,00 | 0,00 |
| | | | di cui fondo pluriennale vincolato | 0,00 | 0,00 | 0,00 |
| | | | previsione di cassa | 0,00 | 0,00 | 0,00 |



BILANCIO DI PREVISIONE

Città di Asti

Esercizio: 2015

UTILIZZO DI CONTRIBUTI E TRASFERIMENTI DA PARTE DI ORGANISMI COMUNITARI E INTERNAZIONALI

| MISSIONE PROGRAMMA, TITOLO | DENOMINAZIONE | RESIDUI PRESUNTUAL TERMINI DELL'ESERCIZIO PRECEDENTE QUELLO CUI SI RIFERISCE IL BILANCIO | PREVISIONI DEFINITIVE DELL'ANNO PRECEDENTE QUELLO CUI SI RIFERISCE IL BILANCIO | PREVISIONI ANNO | | |
|---|--|--|---|-----------------|------|------|
| | | | | 2015 | 2016 | 2017 |
| Missione 2 Giustizia | | | | | | |
| 2.01 Programma 1 | Uffici giudiziari | | | | | |
| Titolo 1 | Spese correnti | 0,00 | previsione di competenza | 0,00 | 0,00 | 0,00 |
| | | | di cui già impegnato * | 0,00 | 0,00 | 0,00 |
| | | | di cui fondo pluriennale vincolato | 0,00 | 0,00 | 0,00 |
| | | | previsione di cassa | 0,00 | 0,00 | 0,00 |
| Titolo 2 | Spese in conto capitale | 0,00 | previsione di competenza | 0,00 | 0,00 | 0,00 |
| | | | di cui già impegnato * | 0,00 | 0,00 | 0,00 |
| | | | di cui fondo pluriennale vincolato | 0,00 | 0,00 | 0,00 |
| | | | previsione di cassa | 0,00 | 0,00 | 0,00 |
| Totale Programma 1 Uffici giudiziari | | | | 0,00 | 0,00 | 0,00 |
| | | | | 0,00 | 0,00 | 0,00 |
| | | | | 0,00 | 0,00 | 0,00 |
| 2.02 Programma 2 | Casa circondariale e altri servizi | | | | | |
| Titolo 1 | Spese correnti | 0,00 | previsione di competenza | 0,00 | 0,00 | 0,00 |
| | | | di cui già impegnato * | 0,00 | 0,00 | 0,00 |
| | | | di cui fondo pluriennale vincolato | 0,00 | 0,00 | 0,00 |
| | | | previsione di cassa | 0,00 | 0,00 | 0,00 |
| Titolo 2 | Spese in conto capitale | 0,00 | previsione di competenza | 0,00 | 0,00 | 0,00 |
| | | | di cui già impegnato * | 0,00 | 0,00 | 0,00 |
| | | | di cui fondo pluriennale vincolato | 0,00 | 0,00 | 0,00 |
| | | | previsione di cassa | 0,00 | 0,00 | 0,00 |
| Totale Programma 2 Casa circondariale e altri servizi | | | | 0,00 | 0,00 | 0,00 |
| | | | | 0,00 | 0,00 | 0,00 |
| | | | | 0,00 | 0,00 | 0,00 |
| 2.03 Programma 3 | Politica regionale unitaria per la giustizia (solo per le Regioni) | | | | | |
| | | | previsione di competenza | 0,00 | 0,00 | 0,00 |
| | | | di cui già impegnato * | 0,00 | 0,00 | 0,00 |
| | | | di cui fondo pluriennale vincolato | 0,00 | 0,00 | 0,00 |
| | | | previsione di cassa | 0,00 | 0,00 | 0,00 |



BILANCIO DI PREVISIONE

Città di Asti

Esercizio: 2015

UTILIZZO DI CONTRIBUTI E TRASFERIMENTI DA PARTE DI ORGANISMI COMUNITARI E INTERNAZIONALI

| MISSIONE PROGRAMMA, TITOLO | DENOMINAZIONE | RESIDUI PRESUNTI AL TERMINE DELL'ESERCIZIO PRECEDENTE QUELLO CUI SI RIFERISCE IL BILANCIO | PREVISIONI DEFINITIVE DELL'ANNO PRECEDENTE QUELLO CUI SI RIFERISCE IL BILANCIO | PREVISIONI ANNO | | | | |
|-------------------------------|-------------------------|---|---|-----------------|------|------|------|------|
| | | | | 2015 | 2016 | 2017 | | |
| Titolo 1 | Spese correnti | 0,00 | previsione di competenza | 0,00 | 0,00 | 0,00 | | |
| | | | di cui già impegnato * | 0,00 | 0,00 | 0,00 | | |
| | | | di cui fondo pluriennale vincolato | 0,00 | 0,00 | 0,00 | | |
| | | | previsione di cassa | 0,00 | 0,00 | 0,00 | | |
| Titolo 2 | Spese in conto capitale | 0,00 | previsione di competenza | 0,00 | 0,00 | 0,00 | | |
| | | | di cui già impegnato * | 0,00 | 0,00 | 0,00 | | |
| | | | di cui fondo pluriennale vincolato | 0,00 | 0,00 | 0,00 | | |
| | | | previsione di cassa | 0,00 | 0,00 | 0,00 | | |
| Totale Programma 3 | | | Politica regionale unitaria per la giustizia (solo per le Regioni) | 0,00 | 0,00 | 0,00 | 0,00 | 0,00 |
| Totale Missione 2 | | | Giustizia | 0,00 | 0,00 | 0,00 | 0,00 | 0,00 |



BILANCIO DI PREVISIONE

Città di Asti

Esercizio: 2015

UTILIZZO DI CONTRIBUTI E TRASFERIMENTI DA PARTE DI ORGANISMI COMUNITARI E INTERNAZIONALI

| MISSIONE PROGRAMMA, TITOLO | DENOMINAZIONE | RESIDUI PRESUNTI AL TERMINE DELL'ESERCIZIO PRECEDENTE QUELLO CUI SI RIFERISCE IL BILANCIO | PREVISIONI DEFINITIVE DELL'ANNO PRECEDENTE QUELLO CUI SI RIFERISCE IL BILANCIO | PREVISIONI ANNO | | |
|------------------------------------|--|---|---|-----------------|------|------|
| | | | | 2015 | 2016 | 2017 |
| Missione 3 | | | | | | |
| Ordine pubblico e sicurezza | | | | | | |
| 3.01 | Programma 1 | | | | | |
| | Polizia locale e amministrativa | | | | | |
| | Titolo 1 | | | | | |
| | Spese correnti | 0,00 | previsione di competenza di cui già impegnato * | 0,00 | 0,00 | 0,00 |
| | | | di cui fondo pluriennale vincolato | 0,00 | 0,00 | 0,00 |
| | | | previsione di cassa | 0,00 | 0,00 | 0,00 |
| | Titolo 2 | | | | | |
| | Spese in conto capitale | 0,00 | previsione di competenza di cui già impegnato * | 0,00 | 0,00 | 0,00 |
| | | | di cui fondo pluriennale vincolato | 0,00 | 0,00 | 0,00 |
| | | | previsione di cassa | 0,00 | 0,00 | 0,00 |
| | Titolo 3 | | | | | |
| | Spese per incremento di attività finanziarie | 0,00 | previsione di competenza di cui già impegnato * | 0,00 | 0,00 | 0,00 |
| | | | di cui fondo pluriennale vincolato | 0,00 | 0,00 | 0,00 |
| | | | previsione di cassa | 0,00 | 0,00 | 0,00 |
| Totale Programma 1 | | | | 0,00 | 0,00 | 0,00 |
| | | | | 0,00 | 0,00 | 0,00 |
| | | | | 0,00 | 0,00 | 0,00 |
| | | | | 0,00 | 0,00 | 0,00 |
| 3.02 | Programma 2 | | | | | |
| | Sistema integrato di sicurezza urbana | | | | | |
| | Titolo 1 | | | | | |
| | Spese correnti | 0,00 | previsione di competenza di cui già impegnato * | 0,00 | 0,00 | 0,00 |
| | | | di cui fondo pluriennale vincolato | 0,00 | 0,00 | 0,00 |
| | | | previsione di cassa | 0,00 | 0,00 | 0,00 |
| | Titolo 2 | | | | | |
| | Spese in conto capitale | 0,00 | previsione di competenza di cui già impegnato * | 0,00 | 0,00 | 0,00 |
| | | | di cui fondo pluriennale vincolato | 0,00 | 0,00 | 0,00 |
| | | | previsione di cassa | 0,00 | 0,00 | 0,00 |



BILANCIO DI PREVISIONE

Città di Asti

Esercizio: 2015

UTILIZZO DI CONTRIBUTI E TRASFERIMENTI DA PARTE DI ORGANISMI COMUNITARI E INTERNAZIONALI

| MISSIONE PROGRAMMA, TITOLO | DENOMINAZIONE | RESIDUI PRESUNTUAL TERMINE DELL'ESERCIZIO PRECEDENTE QUELLO CUI SI RIFERISCE IL BILANCIO | PREVISIONI DEFINITIVE DELL'ANNO PRECEDENTE QUELLO CUI SI RIFERISCE IL BILANCIO | PREVISIONI ANNO | | | | | |
|---|--|--|---|-----------------|------|------|------|------|------|
| | | | | 2015 | 2016 | 2017 | | | |
| Titolo 3 | Spese per incremento di attività finanziarie | 0,00 | previsione di competenza | 0,00 | 0,00 | 0,00 | | | |
| | | | di cui già impegnato * | 0,00 | 0,00 | 0,00 | | | |
| | | | di cui fondo pluriennale vincolato | 0,00 | 0,00 | 0,00 | | | |
| | | | previsione di cassa | 0,00 | 0,00 | 0,00 | | | |
| Totale Programma 2 Sistema integrato di sicurezza urbana | | | | 0,00 | 0,00 | 0,00 | | | |
| | | | di cui già impegnato * | 0,00 | 0,00 | 0,00 | | | |
| | | | di cui fondo pluriennale vincolato | 0,00 | 0,00 | 0,00 | | | |
| | | | previsione di cassa | 0,00 | 0,00 | 0,00 | | | |
| 3.03 Programma 3 Politica regionale unitaria per l'ordine pubblico e la sicurezza (solo per le Regioni) | | | | | | | | | |
| Titolo 1 | Spese correnti | 0,00 | previsione di competenza | 0,00 | 0,00 | 0,00 | | | |
| | | | di cui già impegnato * | 0,00 | 0,00 | 0,00 | | | |
| | | | di cui fondo pluriennale vincolato | 0,00 | 0,00 | 0,00 | | | |
| | | | previsione di cassa | 0,00 | 0,00 | 0,00 | | | |
| Titolo 2 | Spese in conto capitale | 0,00 | previsione di competenza | 0,00 | 0,00 | 0,00 | | | |
| | | | di cui già impegnato * | 0,00 | 0,00 | 0,00 | | | |
| | | | di cui fondo pluriennale vincolato | 0,00 | 0,00 | 0,00 | | | |
| | | | previsione di cassa | 0,00 | 0,00 | 0,00 | | | |
| Titolo 3 | Spese per incremento di attività finanziarie | 0,00 | previsione di competenza | 0,00 | 0,00 | 0,00 | | | |
| | | | di cui già impegnato * | 0,00 | 0,00 | 0,00 | | | |
| | | | di cui fondo pluriennale vincolato | 0,00 | 0,00 | 0,00 | | | |
| | | | previsione di cassa | 0,00 | 0,00 | 0,00 | | | |
| Totale Programma 3 Politica regionale unitaria per l'ordine pubblico e la sicurezza (solo per le Regioni) | | | | 0,00 | 0,00 | 0,00 | | | |
| | | | di cui già impegnato * | 0,00 | 0,00 | 0,00 | | | |
| | | | di cui fondo pluriennale vincolato | 0,00 | 0,00 | 0,00 | | | |
| | | | previsione di cassa | 0,00 | 0,00 | 0,00 | | | |
| Totale Missione 3 Ordine pubblico e sicurezza | | | | | | | 0,00 | 0,00 | 0,00 |
| | | | di cui già impegnato * | 0,00 | 0,00 | 0,00 | | | |
| | | | di cui fondo pluriennale vincolato | 0,00 | 0,00 | 0,00 | | | |
| | | | previsione di cassa | 0,00 | 0,00 | 0,00 | | | |



BILANCIO DI PREVISIONE

Città di Asti

Esercizio: 2015

UTILIZZO DI CONTRIBUTI E TRASFERIMENTI DA PARTE DI ORGANISMI COMUNITARI E INTERNAZIONALI

| MISSIONE PROGRAMMA, TITOLO | DENOMINAZIONE | RESIDUI PRESUNTUALI TERMINI DELL'ESERCIZIO PRECEDENTE QUELLO CUI SI RIFERISCE IL BILANCIO | PREVISIONI DEFINITIVE DELL'ANNO PRECEDENTE QUELLO CUI SI RIFERISCE IL BILANCIO | PREVISIONI ANNO | | |
|---|--|---|---|-----------------|------|------|
| | | | | 2015 | 2016 | 2017 |
| Missione 4 Istruzione e diritto allo studio | | | | | | |
| 4.01 Programma 1 | Istruzione prescolastica | | | | | |
| Titolo 1 | Spese correnti | 0,00 | 0,00 | 0,00 | 0,00 | 0,00 |
| | | di cui già impegnato * | | 0,00 | 0,00 | 0,00 |
| | | di cui fondo pluriennale vincolato | | 0,00 | 0,00 | 0,00 |
| | previsione di cassa | | 0,00 | 0,00 | | |
| Titolo 2 | Spese in conto capitale | 0,00 | 0,00 | 0,00 | 0,00 | 0,00 |
| | | di cui già impegnato * | | 0,00 | 0,00 | 0,00 |
| | | di cui fondo pluriennale vincolato | | 0,00 | 0,00 | 0,00 |
| | previsione di cassa | | 0,00 | 0,00 | | |
| Titolo 3 | Spese per incremento di attività finanziarie | 0,00 | 0,00 | 0,00 | 0,00 | 0,00 |
| | | di cui già impegnato * | | 0,00 | 0,00 | 0,00 |
| | | di cui fondo pluriennale vincolato | | 0,00 | 0,00 | 0,00 |
| | previsione di cassa | | 0,00 | 0,00 | | |
| Totale Programma 1 Istruzione prescolastica | | 0,00 | 0,00 | 0,00 | 0,00 | 0,00 |
| | | di cui già impegnato * | | 0,00 | 0,00 | 0,00 |
| | | di cui fondo pluriennale vincolato | | 0,00 | 0,00 | 0,00 |
| | previsione di cassa | | 0,00 | 0,00 | | |
| 4.02 Programma 2 Altri ordini di istruzione non universitaria | | | | | | |
| Titolo 1 | Spese correnti | 0,00 | 0,00 | 0,00 | 0,00 | 0,00 |
| | | di cui già impegnato * | | 0,00 | 0,00 | 0,00 |
| | | di cui fondo pluriennale vincolato | | 0,00 | 0,00 | 0,00 |
| | previsione di cassa | | 0,00 | 0,00 | | |
| Titolo 2 | Spese in conto capitale | 0,00 | 0,00 | 0,00 | 0,00 | 0,00 |
| | | di cui già impegnato * | | 0,00 | 0,00 | 0,00 |
| | | di cui fondo pluriennale vincolato | | 0,00 | 0,00 | 0,00 |
| | previsione di cassa | | 0,00 | 0,00 | | |



BILANCIO DI PREVISIONE

Città di Asti

Esercizio: 2015

UTILIZZO DI CONTRIBUTI E TRASFERIMENTI DA PARTE DI ORGANISMI COMUNITARI E INTERNAZIONALI

| MISSIONE PROGRAMMA, TITOLO | DENOMINAZIONE | RESIDUI PRESUNTI AL TERMINE DELL'ESERCIZIO PRECEDENTE QUELLO CUI SI RIFERISCE IL BILANCIO | PREVISIONI DEFINITIVE DELL'ANNO PRECEDENTE QUELLO CUI SI RIFERISCE IL BILANCIO | PREVISIONI ANNO | | |
|--|--|---|---|-----------------|------|------|
| | | | | 2015 | 2016 | 2017 |
| Titolo 3 | Spese per incremento di attività finanziarie | 0,00 | previsione di competenza di cui già impegnato * | 0,00 | 0,00 | 0,00 |
| | | | | | 0,00 | 0,00 |
| | | | | | 0,00 | 0,00 |
| | | | di cui fondo pluriennale vincolato | 0,00 | 0,00 | 0,00 |
| | | | previsione di cassa | 0,00 | 0,00 | 0,00 |
| Totale Programma 2 Altri ordini di istruzione non universitaria | | | | 0,00 | 0,00 | 0,00 |
| | | | di cui già impegnato * | 0,00 | 0,00 | 0,00 |
| | | | di cui fondo pluriennale vincolato | 0,00 | 0,00 | 0,00 |
| | | | previsione di cassa | 0,00 | 0,00 | 0,00 |
| 4.03 Programma 3 Edilizia scolastica (solo per le Regioni) | | | | | | |
| Titolo 1 | Spese correnti | 0,00 | previsione di competenza di cui già impegnato * | 0,00 | 0,00 | 0,00 |
| | | | | | 0,00 | 0,00 |
| | | | | | 0,00 | 0,00 |
| | | | di cui fondo pluriennale vincolato | 0,00 | 0,00 | 0,00 |
| | | | previsione di cassa | 0,00 | 0,00 | 0,00 |
| Titolo 2 | Spese in conto capitale | 0,00 | previsione di competenza di cui già impegnato * | 0,00 | 0,00 | 0,00 |
| | | | | | 0,00 | 0,00 |
| | | | | | 0,00 | 0,00 |
| | | | di cui fondo pluriennale vincolato | 0,00 | 0,00 | 0,00 |
| | | | previsione di cassa | 0,00 | 0,00 | 0,00 |
| Titolo 3 | Spese per incremento di attività finanziarie | 0,00 | previsione di competenza di cui già impegnato * | 0,00 | 0,00 | 0,00 |
| | | | | | 0,00 | 0,00 |
| | | | | | 0,00 | 0,00 |
| | | | di cui fondo pluriennale vincolato | 0,00 | 0,00 | 0,00 |
| | | | previsione di cassa | 0,00 | 0,00 | 0,00 |
| Totale Programma 3 Edilizia scolastica (solo per le Regioni) | | | | 0,00 | 0,00 | 0,00 |
| | | | di cui già impegnato * | 0,00 | 0,00 | 0,00 |
| | | | di cui fondo pluriennale vincolato | 0,00 | 0,00 | 0,00 |
| | | | previsione di cassa | 0,00 | 0,00 | 0,00 |
| 4.04 Programma 4 Istruzione universitaria | | | | | | |
| Titolo 1 | Spese correnti | 0,00 | previsione di competenza di cui già impegnato * | 0,00 | 0,00 | 0,00 |
| | | | | | 0,00 | 0,00 |
| | | | | | 0,00 | 0,00 |
| | | | di cui fondo pluriennale vincolato | 0,00 | 0,00 | 0,00 |
| | | | previsione di cassa | 0,00 | 0,00 | 0,00 |



BILANCIO DI PREVISIONE

Città di Asti

Esercizio: 2015

UTILIZZO DI CONTRIBUTI E TRASFERIMENTI DA PARTE DI ORGANISMI COMUNITARI E INTERNAZIONALI

| MISSIONE PROGRAMMA, TITOLO | DENOMINAZIONE | RESIDUI PRESUNTUALI TERMINI DELL'ESERCIZIO PRECEDENTE QUELLO CUI SI RIFERISCE IL BILANCIO | PREVISIONI DEFINITIVE DELL'ANNO PRECEDENTE QUELLO CUI SI RIFERISCE IL BILANCIO | PREVISIONI ANNO | | |
|---|--|---|---|-----------------|------|------|
| | | | | 2015 | 2016 | 2017 |
| Titolo 2 | Spese in conto capitale | 0,00 | previsione di competenza | 0,00 | 0,00 | 0,00 |
| | | | di cui già impegnato * | 0,00 | 0,00 | 0,00 |
| | | | di cui fondo pluriennale vincolato | 0,00 | 0,00 | 0,00 |
| Titolo 3 | | | previsione di cassa | 0,00 | 0,00 | 0,00 |
| | Spese per incremento di attività finanziarie | 0,00 | previsione di competenza | 0,00 | 0,00 | 0,00 |
| | | | di cui già impegnato * | 0,00 | 0,00 | 0,00 |
| | | | di cui fondo pluriennale vincolato | 0,00 | 0,00 | 0,00 |
| | | | previsione di cassa | 0,00 | 0,00 | 0,00 |
| Totale Programma 4 Istruzione universitaria | | | | 0,00 | 0,00 | 0,00 |
| | | | di cui già impegnato * | 0,00 | 0,00 | 0,00 |
| | | | di cui fondo pluriennale vincolato | 0,00 | 0,00 | 0,00 |
| | | | previsione di cassa | 0,00 | 0,00 | 0,00 |
| 4.05 Programma 5 | Istruzione tecnica superiore | | | | | |
| Titolo 1 | Spese correnti | 0,00 | previsione di competenza | 0,00 | 0,00 | 0,00 |
| | | | di cui già impegnato * | 0,00 | 0,00 | 0,00 |
| | | | di cui fondo pluriennale vincolato | 0,00 | 0,00 | 0,00 |
| Titolo 2 | | | previsione di cassa | 0,00 | 0,00 | 0,00 |
| | Spese in conto capitale | 0,00 | previsione di competenza | 0,00 | 0,00 | 0,00 |
| | | | di cui già impegnato * | 0,00 | 0,00 | 0,00 |
| | | | di cui fondo pluriennale vincolato | 0,00 | 0,00 | 0,00 |
| | | | previsione di cassa | 0,00 | 0,00 | 0,00 |
| Titolo 3 | Spese per incremento di attività finanziarie | 0,00 | previsione di competenza | 0,00 | 0,00 | 0,00 |
| | | | di cui già impegnato * | 0,00 | 0,00 | 0,00 |
| | | | di cui fondo pluriennale vincolato | 0,00 | 0,00 | 0,00 |
| Totale Programma 5 Istruzione tecnica superiore | | | | 0,00 | 0,00 | 0,00 |
| | | | previsione di competenza | 0,00 | 0,00 | 0,00 |
| | | | di cui già impegnato * | 0,00 | 0,00 | 0,00 |
| | | | di cui fondo pluriennale vincolato | 0,00 | 0,00 | 0,00 |
| 4.06 Programma 6 | Servizi ausiliari all'istruzione | | previsione di cassa | 0,00 | 0,00 | 0,00 |
| | | | | | | |
| | | | | | | |



BILANCIO DI PREVISIONE

Città di Asti

Esercizio: 2015

UTILIZZO DI CONTRIBUTI E TRASFERIMENTI DA PARTE DI ORGANISMI COMUNITARI E INTERNAZIONALI

| MISSIONE PROGRAMMA, TITOLO | DENOMINAZIONE | RESIDUI PRESUNTI AL TERMINE DELL'ESERCIZIO PRECEDENTE QUELLO CUI SI RIFERISCE IL BILANCIO | PREVISIONI DEFINITIVE DELL'ANNO PRECEDENTE QUELLO CUI SI RIFERISCE IL BILANCIO | PREVISIONI ANNO | | |
|---|--|---|---|-----------------|------|------|
| | | | | 2015 | 2016 | 2017 |
| Titolo 1 | Spese correnti | 0,00 previsione di competenza | 0,00 | 0,00 | 0,00 | 0,00 |
| | | di cui già impegnato * | | 0,00 | 0,00 | 0,00 |
| | | di cui fondo pluriennale vincolato | 0,00 | 0,00 | 0,00 | 0,00 |
| Titolo 2 | Spese in conto capitale | previsione di cassa | 0,00 | 0,00 | 0,00 | 0,00 |
| | | 0,00 previsione di competenza | 0,00 | 0,00 | 0,00 | 0,00 |
| | | di cui già impegnato * | 0,00 | 0,00 | 0,00 | 0,00 |
| Titolo 3 | Spese per incremento di attività finanziarie | di cui fondo pluriennale vincolato | 0,00 | 0,00 | 0,00 | 0,00 |
| | | previsione di cassa | 0,00 | 0,00 | 0,00 | 0,00 |
| | | 0,00 previsione di competenza | 0,00 | 0,00 | 0,00 | 0,00 |
| Totale Programma 6 Servizi ausiliari all'istruzione | | di cui già impegnato * | 0,00 | 0,00 | 0,00 | 0,00 |
| | | di cui fondo pluriennale vincolato | 0,00 | 0,00 | 0,00 | 0,00 |
| | | previsione di cassa | 0,00 | 0,00 | 0,00 | 0,00 |
| 4.07 Programma 7 Diritto allo studio | Spese correnti | 0,00 previsione di competenza | 0,00 | 0,00 | 0,00 | 0,00 |
| | | di cui già impegnato * | | 0,00 | 0,00 | 0,00 |
| | | di cui fondo pluriennale vincolato | 0,00 | 0,00 | 0,00 | 0,00 |
| Titolo 1 | | previsione di cassa | 0,00 | 0,00 | 0,00 | 0,00 |
| Titolo 2 | Spese in conto capitale | 0,00 previsione di competenza | 0,00 | 0,00 | 0,00 | 0,00 |
| | | di cui già impegnato * | | 0,00 | 0,00 | 0,00 |
| | | di cui fondo pluriennale vincolato | 0,00 | 0,00 | 0,00 | 0,00 |
| Titolo 3 | Spese per incremento di attività finanziarie | previsione di cassa | 0,00 | 0,00 | 0,00 | 0,00 |
| | | 0,00 previsione di competenza | 0,00 | 0,00 | 0,00 | 0,00 |
| | | di cui già impegnato * | 0,00 | 0,00 | 0,00 | 0,00 |
| | | di cui fondo pluriennale vincolato | 0,00 | 0,00 | 0,00 | 0,00 |
| | | previsione di cassa | 0,00 | 0,00 | 0,00 | 0,00 |
| | | 0,00 previsione di competenza | 0,00 | 0,00 | 0,00 | 0,00 |



BILANCIO DI PREVISIONE

Città di Asti

Esercizio: 2015

UTILIZZO DI CONTRIBUTI E TRASFERIMENTI DA PARTE DI ORGANISMI COMUNITARI E INTERNAZIONALI

| MISSIONE PROGRAMMA, TITOLO | DENOMINAZIONE | RESIDUI PRESUNTUAL TERMINE DELL'ESERCIZIO PRECEDENTE QUELLO CUI SI RIFERISCE IL BILANCIO | PREVISIONI DEFINITIVE DELL'ANNO PRECEDENTE QUELLO CUI SI RIFERISCE IL BILANCIO | PREVISIONI ANNO | | |
|--|------------------------------------|--|---|-----------------|------|------|
| | | | | 2015 | 2016 | 2017 |
| Totale Programma 7 Diritto allo studio | | | | | | |
| | 0,00 previsione di competenza | | 0,00 | 0,00 | 0,00 | 0,00 |
| | di cui già impegnato * | | | 0,00 | 0,00 | 0,00 |
| | di cui fondo pluriennale vincolato | | 0,00 | 0,00 | 0,00 | 0,00 |
| | previsione di cassa | | 0,00 | 0,00 | | |
| 4.08 Programma 8 Politica regionale unitaria per l'istruzione e il diritto allo studio (solo per le Regioni) | | | | | | |
| Titolo 1 | Spese correnti | | 0,00 | 0,00 | 0,00 | 0,00 |
| | di cui già impegnato * | | | 0,00 | 0,00 | 0,00 |
| | di cui fondo pluriennale vincolato | | 0,00 | 0,00 | 0,00 | 0,00 |
| Titolo 2 | previsione di cassa | | 0,00 | 0,00 | | |
| | 0,00 previsione di competenza | | 0,00 | 0,00 | 0,00 | 0,00 |
| | di cui già impegnato * | | | 0,00 | 0,00 | 0,00 |
| Titolo 3 | di cui fondo pluriennale vincolato | | 0,00 | 0,00 | 0,00 | 0,00 |
| | previsione di cassa | | 0,00 | 0,00 | | |
| | 0,00 previsione di competenza | | 0,00 | 0,00 | 0,00 | 0,00 |
| | di cui già impegnato * | | | 0,00 | 0,00 | 0,00 |
| | di cui fondo pluriennale vincolato | | 0,00 | 0,00 | 0,00 | 0,00 |
| | previsione di cassa | | 0,00 | 0,00 | | |
| Totale Programma 8 Politica regionale unitaria per l'istruzione e il diritto allo studio (solo per le Regioni) | | | | | | |
| | 0,00 previsione di competenza | | 0,00 | 0,00 | 0,00 | 0,00 |
| | di cui già impegnato * | | | 0,00 | 0,00 | 0,00 |
| | di cui fondo pluriennale vincolato | | 0,00 | 0,00 | 0,00 | 0,00 |
| | previsione di cassa | | 0,00 | 0,00 | | |
| Totale Missione 4 Istruzione e diritto allo studio | | | | | | |
| | 0,00 previsione di competenza | | 0,00 | 0,00 | 0,00 | 0,00 |
| | di cui già impegnato * | | | 0,00 | 0,00 | 0,00 |
| | di cui fondo pluriennale vincolato | | 0,00 | 0,00 | 0,00 | 0,00 |
| | previsione di cassa | | 0,00 | 0,00 | | |



BILANCIO DI PREVISIONE

Città di Asti

Esercizio: 2015

UTILIZZO DI CONTRIBUTI E TRASFERIMENTI DA PARTE DI ORGANISMI COMUNITARI E INTERNAZIONALI

| MISSIONE PROGRAMMA, TITOLO | DENOMINAZIONE | RESIDUI PRESUNTI AL TERMINE DELL'ESERCIZIO PRECEDENTE QUELLO CUI SI RIFERISCE IL BILANCIO | PREVISIONI DEFINITIVE DELL'ANNO PRECEDENTE QUELLO CUI SI RIFERISCE IL BILANCIO | PREVISIONI ANNO | | |
|--|---|---|---|-----------------|------|------|
| | | | | 2015 | 2016 | 2017 |
| Missione 5 Tutela e valorizzazione dei beni e attività culturali | | | | | | |
| 5.01 Programma 1 | Valorizzazione dei beni di interesse storico. | | | | | |
| Titolo 1 | Spese correnti | 0,00 previsione di competenza | 0,00 | 0,00 | 0,00 | 0,00 |
| | | di cui già impegnato * | | 0,00 | 0,00 | 0,00 |
| | | di cui fondo pluriennale vincolato | 0,00 | 0,00 | 0,00 | 0,00 |
| Titolo 2 | Spese in conto capitale | previsione di cassa | 0,00 | 0,00 | 0,00 | 0,00 |
| | | 0,00 previsione di competenza | 0,00 | 0,00 | 0,00 | 0,00 |
| | | di cui già impegnato * | 0,00 | 0,00 | 0,00 | 0,00 |
| Titolo 3 | Spese per incremento di attività finanziarie | di cui fondo pluriennale vincolato | 0,00 | 0,00 | 0,00 | 0,00 |
| | | previsione di cassa | 0,00 | 0,00 | 0,00 | 0,00 |
| | | 0,00 previsione di competenza | 0,00 | 0,00 | 0,00 | 0,00 |
| Totale Programma 1 | Valorizzazione dei beni di interesse storico. | di cui già impegnato * | 0,00 | 0,00 | 0,00 | 0,00 |
| | | di cui fondo pluriennale vincolato | 0,00 | 0,00 | 0,00 | 0,00 |
| | | previsione di cassa | 0,00 | 0,00 | 0,00 | 0,00 |
| Missione 5 Tutela e valorizzazione dei beni e attività culturali | | | | | | |
| 5.02 Programma 2 | Attività culturali e interventi diversi nel settore culturale | | | | | |
| Titolo 1 | Spese correnti | 0,00 previsione di competenza | 0,00 | 0,00 | 0,00 | 0,00 |
| | | di cui già impegnato * | | 0,00 | 0,00 | 0,00 |
| | | di cui fondo pluriennale vincolato | 0,00 | 0,00 | 0,00 | 0,00 |
| Titolo 2 | Spese in conto capitale | previsione di cassa | 0,00 | 0,00 | 0,00 | 0,00 |
| | | 0,00 previsione di competenza | 0,00 | 0,00 | 0,00 | 0,00 |
| | | di cui già impegnato * | 0,00 | 0,00 | 0,00 | 0,00 |
| Totale Programma 2 | Attività culturali e interventi diversi nel settore culturale | di cui fondo pluriennale vincolato | 0,00 | 0,00 | 0,00 | 0,00 |
| | | previsione di cassa | 0,00 | 0,00 | 0,00 | 0,00 |
| | | 0,00 previsione di competenza | 0,00 | 0,00 | 0,00 | 0,00 |



Citta' di Asti

Esercizio: 2015

UTILIZZO DI CONTRIBUTI E TRASFERIMENTI DA PARTE DI ORGANISMI COMUNITARI E INTERNAZIONALI

| MISSIONE PROGRAMMA, TITOLO | DENOMINAZIONE | RESIDUI PRESUNTI AL TERMINE DELL'ESERCIZIO PRECEDENTE QUELLO CUI SI RIFERISCE IL BILANCIO | PREVISIONI DEFINITIVE DELL'ANNO PRECEDENTE QUELLO CUI SI RIFERISCE IL BILANCIO | PREVISIONI ANNO | | |
|--|--|---|---|-----------------|------|------|
| | | | | 2015 | 2016 | 2017 |
| TITOLO 3 | Spese per incremento di attività finanziarie | 0,00 | previsione di competenza di cui già impegnato * | 0,00 | 0,00 | 0,00 |
| | | | di cui fondo pluriennale vincolato | 0,00 | 0,00 | 0,00 |
| | | | previsione di cassa | 0,00 | 0,00 | 0,00 |
| Totale Programma 2 Attività culturali e interventi diversi nel settore culturale | | | | | | |
| | | 0,00 | previsione di competenza | 0,00 | 0,00 | 0,00 |
| | | | di cui già impegnato * | 0,00 | 0,00 | 0,00 |
| | | | di cui fondo pluriennale vincolato | 0,00 | 0,00 | 0,00 |
| | | | previsione di cassa | 0,00 | 0,00 | 0,00 |
| 5.03 Programma 3 | | | | | | |
| Politica regionale unitaria per la tutela dei beni e delle attività culturali (solo per le Regioni) | | | | | | |
| TITOLO 1 | Spese correnti | 0,00 | previsione di competenza | 0,00 | 0,00 | 0,00 |
| | | | di cui già impegnato * | 0,00 | 0,00 | 0,00 |
| | | | di cui fondo pluriennale vincolato | 0,00 | 0,00 | 0,00 |
| | | | previsione di cassa | 0,00 | 0,00 | 0,00 |
| TITOLO 2 | Spese in conto capitale | 0,00 | previsione di competenza | 0,00 | 0,00 | 0,00 |
| | | | di cui già impegnato * | 0,00 | 0,00 | 0,00 |
| | | | di cui fondo pluriennale vincolato | 0,00 | 0,00 | 0,00 |
| | | | previsione di cassa | 0,00 | 0,00 | 0,00 |
| TITOLO 3 | Spese per incremento di attività finanziarie | 0,00 | previsione di competenza | 0,00 | 0,00 | 0,00 |
| | | | di cui già impegnato * | 0,00 | 0,00 | 0,00 |
| | | | di cui fondo pluriennale vincolato | 0,00 | 0,00 | 0,00 |
| | | | previsione di cassa | 0,00 | 0,00 | 0,00 |
| Totale Programma 3 | | | | | | |
| Politica regionale unitaria per la tutela dei beni e delle attività culturali (solo per le Regioni) | | | | | | |
| | | 0,00 | previsione di competenza | 0,00 | 0,00 | 0,00 |
| | | | di cui già impegnato * | 0,00 | 0,00 | 0,00 |
| | | | di cui fondo pluriennale vincolato | 0,00 | 0,00 | 0,00 |
| | | | previsione di cassa | 0,00 | 0,00 | 0,00 |
| Totale Missione 5 | | | | | | |
| Tutela e valorizzazione dei beni e attività culturali | | | | | | |
| | | 0,00 | previsione di competenza | 0,00 | 0,00 | 0,00 |
| | | | di cui già impegnato * | 0,00 | 0,00 | 0,00 |
| | | | di cui fondo pluriennale vincolato | 0,00 | 0,00 | 0,00 |
| | | | previsione di cassa | 0,00 | 0,00 | 0,00 |



BILANCIO DI PREVISIONE

Città di Asti

Esercizio: 2015

UTILIZZO DI CONTRIBUTI E TRASFERIMENTI DA PARTE DI ORGANISMI COMUNITARI E INTERNAZIONALI

| MISSIONE PROGRAMMA, TITOLO | DENOMINAZIONE | RESIDUI PRESUNTI AL TERMINE DELL'ESERCIZIO PRECEDENTE QUELLO CUI SI RIFERISCE IL BILANCIO | PREVISIONI DEFINITIVE DELL'ANNO PRECEDENTE QUELLO CUI SI RIFERISCE IL BILANCIO | PREVISIONI ANNO | | |
|--|--|---|---|-----------------|------|------|
| | | | | 2015 | 2016 | 2017 |
| Missione 6 Politiche giovanili, sport e tempo libero | | | | | | |
| 6.01 Programma 1 | Sport e tempo libero | | | | | |
| Titolo 1 | Spese correnti | 0,00 | 0,00 | 0,00 | 0,00 | 0,00 |
| | | | | | | |
| | | | | | | |
| Titolo 2 | Spese in conto capitale | 0,00 | 0,00 | 0,00 | 0,00 | 0,00 |
| | | | | | | |
| | | | | | | |
| Titolo 3 | Spese per incremento di attività finanziarie | 0,00 | 0,00 | 0,00 | 0,00 | 0,00 |
| | | | | | | |
| | | | | | | |
| Totale Programma 1 Sport e tempo libero | | | | 0,00 | 0,00 | 0,00 |
| 6.02 Programma 2 Giovani | | | | | | |
| Titolo 1 | Spese correnti | 0,00 | 0,00 | 0,00 | 0,00 | 0,00 |
| | | | | | | |
| | | | | | | |
| Titolo 2 | Spese in conto capitale | 0,00 | 0,00 | 0,00 | 0,00 | 0,00 |
| | | | | | | |
| | | | | | | |



BILANCIO DI PREVISIONE

Città di Asolo

Esercizio: 2015

UTILIZZO DI CONTRIBUTI E TRASFERIMENTI DA PARTE DI ORGANISMI COMUNITARI E INTERNAZIONALI

| MISSIONE PROGRAMMA, TITOLO | DENOMINAZIONE | RESIDUI PRESUNTI AL TERMINO DELL'ESERCIZIO PRECEDENTE QUELLO CUI SI RIFERISCE IL BILANCIO | PREVISIONI DEFINITIVE DELL'ANNO PRECEDENTE QUELLO CUI SI RIFERISCE IL BILANCIO | PREVISIONI ANNO 2015 | PREVISIONI ANNO 2016 | PREVISIONI ANNO 2017 |
|---|--|---|---|-------------------------|-------------------------|-------------------------|
| Titolo 3 | Spese per incremento di attività finanziarie | 0,00 | previsione di competenza | 0,00 | 0,00 | 0,00 |
| | | | di cui già impegnato * | 0,00 | 0,00 | 0,00 |
| | | | di cui fondo pluriennale vincolato | 0,00 | 0,00 | 0,00 |
| | | | previsione di cassa | 0,00 | 0,00 | 0,00 |
| Totale Programma 2 Giovani | | 0,00 | previsione di competenza | 0,00 | 0,00 | 0,00 |
| | | | di cui già impegnato * | 0,00 | 0,00 | 0,00 |
| | | | di cui fondo pluriennale vincolato | 0,00 | 0,00 | 0,00 |
| | | | previsione di cassa | 0,00 | 0,00 | 0,00 |
| 6.03 Programma 3 | | | | | | |
| Politica regionale unitaria per i giovani, lo sport e il tempo libero (solo per le Regioni) | | | | | | |
| Titolo 1 | Spese correnti | 0,00 | previsione di competenza | 0,00 | 0,00 | 0,00 |
| | | | di cui già impegnato * | 0,00 | 0,00 | 0,00 |
| | | | di cui fondo pluriennale vincolato | 0,00 | 0,00 | 0,00 |
| | | | previsione di cassa | 0,00 | 0,00 | 0,00 |
| Titolo 2 | Spese in conto capitale | 0,00 | previsione di competenza | 0,00 | 0,00 | 0,00 |
| | | | di cui già impegnato * | 0,00 | 0,00 | 0,00 |
| | | | di cui fondo pluriennale vincolato | 0,00 | 0,00 | 0,00 |
| | | | previsione di cassa | 0,00 | 0,00 | 0,00 |
| Titolo 3 | Spese per incremento di attività finanziarie | 0,00 | previsione di competenza | 0,00 | 0,00 | 0,00 |
| | | | di cui già impegnato * | 0,00 | 0,00 | 0,00 |
| | | | di cui fondo pluriennale vincolato | 0,00 | 0,00 | 0,00 |
| | | | previsione di cassa | 0,00 | 0,00 | 0,00 |
| Totale Programma 3 | | 0,00 | previsione di competenza | 0,00 | 0,00 | 0,00 |
| | | | di cui già impegnato * | 0,00 | 0,00 | 0,00 |
| | | | di cui fondo pluriennale vincolato | 0,00 | 0,00 | 0,00 |
| | | | previsione di cassa | 0,00 | 0,00 | 0,00 |
| Totale Missione 6 | | | | | | |
| Politiche giovanili, sport e tempo libero | | | | | | |
| | | 0,00 | previsione di competenza | 0,00 | 0,00 | 0,00 |
| | | | di cui già impegnato * | 0,00 | 0,00 | 0,00 |
| | | | di cui fondo pluriennale vincolato | 0,00 | 0,00 | 0,00 |
| | | | previsione di cassa | 0,00 | 0,00 | 0,00 |



BILANCIO DI PREVISIONE

Città di Asti

Esercizio: 2015

UTILIZZO DI CONTRIBUTI E TRASFERIMENTI DA PARTE DI ORGANISMI COMUNITARI E INTERNAZIONALI

| MISSIONE PROGRAMMA, TITOLO | DENOMINAZIONE | RESIDUI PRESUNTI AL TERMINE DELL'ESERCIZIO PRECEDENTE QUELLO CUI SI RIFERISCE IL BILANCIO | PREVISIONI DEFINITIVE DELL'ANNO PRECEDENTE QUELLO CUI SI RIFERISCE IL BILANCIO | PREVISIONI ANNO | | |
|--|--|---|---|------------------------------------|------|------|
| | | | | 2015 | 2016 | 2017 |
| Missione 7 | | | | | | |
| Turismo | | | | | | |
| 7.01 Programma 1 | Sviluppo e valorizzazione del turismo | | | | | |
| Titolo 1 | Spese correnti | 0,00 | previsione di competenza di cui già impegnato * | 0,00 | 0,00 | 0,00 |
| | | | di cui fondo pluriennale vincolato | 0,00 | 0,00 | 0,00 |
| | | | previsione di cassa | 0,00 | 0,00 | 0,00 |
| Titolo 2 | Spese in conto capitale | 0,00 | previsione di competenza di cui già impegnato * | 0,00 | 0,00 | 0,00 |
| | | | di cui fondo pluriennale vincolato | 0,00 | 0,00 | 0,00 |
| | | | previsione di cassa | 0,00 | 0,00 | 0,00 |
| Titolo 3 | Spese per incremento di attività finanziarie | 0,00 | previsione di competenza di cui già impegnato * | 0,00 | 0,00 | 0,00 |
| | | | di cui fondo pluriennale vincolato | 0,00 | 0,00 | 0,00 |
| | | | previsione di cassa | 0,00 | 0,00 | 0,00 |
| Totale Programma 1 Sviluppo e valorizzazione del turismo | | | | 0,00 | 0,00 | 0,00 |
| | | | | di cui già impegnato * | 0,00 | 0,00 |
| | | | | di cui fondo pluriennale vincolato | 0,00 | 0,00 |
| | | | | previsione di cassa | 0,00 | 0,00 |
| 7.02 Programma 2 | | | | | | |
| Politica regionale unitaria per il turismo (solo per le Regioni) | | | | | | |
| Titolo 1 | Spese correnti | 0,00 | previsione di competenza di cui già impegnato * | 0,00 | 0,00 | 0,00 |
| | | | di cui fondo pluriennale vincolato | 0,00 | 0,00 | 0,00 |
| | | | previsione di cassa | 0,00 | 0,00 | 0,00 |
| Titolo 2 | Spese in conto capitale | 0,00 | previsione di competenza di cui già impegnato * | 0,00 | 0,00 | 0,00 |
| | | | di cui fondo pluriennale vincolato | 0,00 | 0,00 | 0,00 |
| | | | previsione di cassa | 0,00 | 0,00 | 0,00 |



BILANCIO DI PREVISIONE

Città di Asti

Esercizio: 2015

UTILIZZO DI CONTRIBUTI E TRASFERIMENTI DA PARTE DI ORGANISMI COMUNITARI E INTERNAZIONALI

| MISSIONE PROGRAMMA, TITOLO | DENOMINAZIONE | RESIDUI PRESUNTUALI TERMINI DELL'ESERCIZIO PRECEDENTE QUELLO CUI SI RIFERISCE IL BILANCIO | PREVISIONI DEFINITIVE DELL'ANNO PRECEDENTE QUELLO CUI SI RIFERISCE IL BILANCIO | PREVISIONI ANNO | | |
|--|--|---|---|-----------------|------|------|
| | | | | 2015 | 2016 | 2017 |
| Titolo 3 | Spese per incremento di attività finanziarie | 0,00 | 0,00 | 0,00 | 0,00 | 0,00 |
| | di cui già impegnato * | | | 0,00 | 0,00 | 0,00 |
| | di cui fondo pluriennale vincolato | | 0,00 | 0,00 | 0,00 | 0,00 |
| | previsione di cassa | | 0,00 | 0,00 | | |
| Totale Programma 2 Politica regionale unitaria per il turismo (solo per le Regioni) | | | | 0,00 | 0,00 | 0,00 |
| | | | | 0,00 | 0,00 | 0,00 |
| | | | | 0,00 | 0,00 | 0,00 |
| | | | | 0,00 | 0,00 | 0,00 |
| | | | | 0,00 | | |
| Totale Missione 7 Turismo | | | | 0,00 | 0,00 | 0,00 |
| | | | | 0,00 | 0,00 | 0,00 |
| | | | | 0,00 | 0,00 | 0,00 |
| | | | | 0,00 | 0,00 | 0,00 |
| | | | | 0,00 | | |



BILANCIO DI PREVISIONE

Città di Asti

Esercizio: 2015

UTILIZZO DI CONTRIBUTI E TRASFERIMENTI DA PARTE DI ORGANISMI COMUNITARI E INTERNAZIONALI

| MISSIONE PROGRAMMA, TITOLO | DENOMINAZIONE | RESIDUI PRESUNTI AL TERMINE DELL'ESERCIZIO PRECEDENTE QUELLO CUI SI RIFERISCE IL BILANCIO | PREVISIONI DEFINITIVE DELL'ANNO PRECEDENTE QUELLO CUI SI RIFERISCE IL BILANCIO | PREVISIONI ANNO | | |
|--|---------------|---|---|-----------------|------|------|
| | | | | 2015 | 2016 | 2017 |
| Missione 8 Aspetto del territorio ed edilizia abitativa | | | | | | |
| 8.01 | Programma 1 | Urbanistica e assetto del territorio | | | | |
| | Titolo 1 | Spese correnti | 0,00 | 0,00 | 0,00 | 0,00 |
| | | previsione di competenza di cui già impegnato * | | 0,00 | 0,00 | 0,00 |
| | | di cui fondo pluriennale vincolato | 0,00 | 0,00 | 0,00 | 0,00 |
| | | previsione di cassa | 0,00 | 0,00 | 0,00 | 0,00 |
| | Titolo 2 | Spese in conto capitale | 0,00 | 0,00 | 0,00 | 0,00 |
| | | previsione di competenza di cui già impegnato * | | 0,00 | 0,00 | 0,00 |
| | | di cui fondo pluriennale vincolato | 0,00 | 0,00 | 0,00 | 0,00 |
| | | previsione di cassa | 0,00 | 0,00 | 0,00 | 0,00 |
| | Titolo 3 | Spese per incremento di attività finanziarie | 0,00 | 0,00 | 0,00 | 0,00 |
| | | previsione di competenza di cui già impegnato * | | 0,00 | 0,00 | 0,00 |
| | | di cui fondo pluriennale vincolato | 0,00 | 0,00 | 0,00 | 0,00 |
| | | previsione di cassa | 0,00 | 0,00 | 0,00 | 0,00 |
| Totale Programma 1 Urbanistica e assetto del territorio | | | | 0,00 | 0,00 | 0,00 |
| | | | | 0,00 | 0,00 | 0,00 |
| | | | | 0,00 | 0,00 | 0,00 |
| | | | | 0,00 | 0,00 | 0,00 |
| 8.02 Programma 2 Edilizia residenziale pubblica e locale e piani di edilizia economico-popolare | | | | | | |
| | Titolo 1 | Spese correnti | 0,00 | 0,00 | 0,00 | 0,00 |
| | | previsione di competenza di cui già impegnato * | | 0,00 | 0,00 | 0,00 |
| | | di cui fondo pluriennale vincolato | 0,00 | 0,00 | 0,00 | 0,00 |
| | | previsione di cassa | 0,00 | 0,00 | 0,00 | 0,00 |
| | Titolo 2 | Spese in conto capitale | 0,00 | 0,00 | 0,00 | 0,00 |
| | | previsione di competenza di cui già impegnato * | | 0,00 | 0,00 | 0,00 |
| | | di cui fondo pluriennale vincolato | 0,00 | 0,00 | 0,00 | 0,00 |
| | | previsione di cassa | 0,00 | 0,00 | 0,00 | 0,00 |



BILANCIO DI PREVISIONE

Città di Asti

Esercizio: 2015

UTILIZZO DI CONTRIBUTI E TRASFERIMENTI DA PARTE DI ORGANISMI COMUNITARI E INTERNAZIONALI

| MISSIONE PROGRAMMA, TITOLO | DENOMINAZIONE | RESIDUI PRESUNTUAL TERMINI DELL'ESERCIZIO PRECEDENTE QUELLO CUI SI RIFERISCE IL BILANCIO | PREVISIONI DEFINITIVE DELL'ANNO PRECEDENTE QUELLO CUI SI RIFERISCE IL BILANCIO | PREVISIONI ANNO | | |
|--|---|--|---|-----------------|------|------|
| | | | | 2015 | 2016 | 2017 |
| Titolo 3 | Spese per incremento di attività finanziarie | 0,00 | previsione di competenza | 0,00 | 0,00 | 0,00 |
| | | | di cui già impegnato * | | 0,00 | 0,00 |
| | | | di cui fondo pluriennale vincolato | 0,00 | 0,00 | 0,00 |
| | previsione di cassa | 0,00 | 0,00 | | | |
| Totale Programma 2 Edilizia residenziale pubblica e locale e piani di edilizia economico-popolare | | | | 0,00 | 0,00 | 0,00 |
| | | 0,00 | previsione di competenza | 0,00 | 0,00 | 0,00 |
| | | | di cui già impegnato * | 0,00 | 0,00 | 0,00 |
| | | | di cui fondo pluriennale vincolato | 0,00 | 0,00 | 0,00 |
| | | | previsione di cassa | 0,00 | 0,00 | 0,00 |
| 8.03 Programma 3 | | | | | | |
| Titolo 1 | Politica regionale unitaria per l'assetto del territorio e l'edilizia abitativa (solo per le Regioni) | 0,00 | previsione di competenza | 0,00 | 0,00 | 0,00 |
| | | | di cui già impegnato * | 0,00 | 0,00 | 0,00 |
| | | | di cui fondo pluriennale vincolato | 0,00 | 0,00 | 0,00 |
| | previsione di cassa | 0,00 | 0,00 | | | |
| Titolo 2 | Spese in conto capitale | 0,00 | previsione di competenza | 0,00 | 0,00 | 0,00 |
| | | | di cui già impegnato * | 0,00 | 0,00 | 0,00 |
| | | | di cui fondo pluriennale vincolato | 0,00 | 0,00 | 0,00 |
| | previsione di cassa | 0,00 | 0,00 | | | |
| Titolo 3 | Spese per incremento di attività finanziarie | 0,00 | previsione di competenza | 0,00 | 0,00 | 0,00 |
| | | | di cui già impegnato * | 0,00 | 0,00 | 0,00 |
| | | | di cui fondo pluriennale vincolato | 0,00 | 0,00 | 0,00 |
| | previsione di cassa | 0,00 | 0,00 | | | |
| Totale Programma 3 Politica regionale unitaria per l'assetto del territorio e l'edilizia abitativa (solo per le Regioni) | | | | 0,00 | 0,00 | 0,00 |
| | | 0,00 | previsione di competenza | 0,00 | 0,00 | 0,00 |
| | | | di cui già impegnato * | 0,00 | 0,00 | 0,00 |
| | | | di cui fondo pluriennale vincolato | 0,00 | 0,00 | 0,00 |
| | | | previsione di cassa | 0,00 | 0,00 | 0,00 |
| Totale Missione 8 | | | | | | |
| | Assetto del territorio ed edilizia abitativa | 0,00 | previsione di competenza | 0,00 | 0,00 | 0,00 |
| | | | di cui già impegnato * | 0,00 | 0,00 | 0,00 |
| | | | di cui fondo pluriennale vincolato | 0,00 | 0,00 | 0,00 |
| | | | previsione di cassa | 0,00 | 0,00 | 0,00 |



BILANCIO DI PREVISIONE

Città di Asti

Esercizio: 2015

UTILIZZO DI CONTRIBUTI E TRASFERIMENTI DA PARTE DI ORGANISMI COMUNITARI E INTERNAZIONALI

| MISSIONE PROGRAMMA, TITOLO | DENOMINAZIONE | RESIDUI PRESUNTI AL TERMINE DELL'ESERCIZIO PRECEDENTE QUELLO CUI SI RIFERISCE IL BILANCIO | PREVISIONI DEFINITIVE DELL'ANNO PRECEDENTE QUELLO CUI SI RIFERISCE IL BILANCIO | PREVISIONI ANNO | | |
|---|--|---|---|-----------------|------|------|
| | | | | 2015 | 2016 | 2017 |
| Missione 9 Sviluppo sostenibile e tutela del territorio e dell'ambiente | | | | | | |
| 9.01 Programma 1 | Difesa del suolo | | | | | |
| Titolo 1 | Spese correnti | | 0,00 | 0,00 | 0,00 | 0,00 |
| | | 0,00 previsione di competenza di cui già impegnato * | | 0,00 | 0,00 | 0,00 |
| | | di cui fondo pluriennale vincolato | 0,00 | 0,00 | 0,00 | 0,00 |
| | | previsione di cassa | 0,00 | 0,00 | | |
| Titolo 2 | Spese in conto capitale | | 0,00 | 0,00 | 0,00 | 0,00 |
| | | 0,00 previsione di competenza di cui già impegnato * | | 0,00 | 0,00 | 0,00 |
| | | di cui fondo pluriennale vincolato | 0,00 | 0,00 | 0,00 | 0,00 |
| | | previsione di cassa | 0,00 | 0,00 | | |
| Titolo 3 | Spese per incremento di attività finanziarie | | 0,00 | 0,00 | 0,00 | 0,00 |
| | | 0,00 previsione di competenza di cui già impegnato * | | 0,00 | 0,00 | 0,00 |
| | | di cui fondo pluriennale vincolato | 0,00 | 0,00 | 0,00 | 0,00 |
| | | previsione di cassa | 0,00 | 0,00 | | |
| Totale Programma 1 Difesa del suolo | | | 0,00 | 0,00 | 0,00 | 0,00 |
| | | | | 0,00 | 0,00 | 0,00 |
| | | | | 0,00 | 0,00 | 0,00 |
| | | | | 0,00 | | |
| 9.02 Programma 2 Tutela, valorizzazione e recupero ambientale | | | | | | |
| Titolo 1 | Spese correnti | | 0,00 | 0,00 | 0,00 | 0,00 |
| | | 0,00 previsione di competenza di cui già impegnato * | | 0,00 | 0,00 | 0,00 |
| | | di cui fondo pluriennale vincolato | 0,00 | 0,00 | 0,00 | 0,00 |
| | | previsione di cassa | 0,00 | 0,00 | | |
| Titolo 2 | Spese in conto capitale | | 0,00 | 0,00 | 0,00 | 0,00 |
| | | 0,00 previsione di competenza di cui già impegnato * | | 0,00 | 0,00 | 0,00 |
| | | di cui fondo pluriennale vincolato | 0,00 | 0,00 | 0,00 | 0,00 |
| | | previsione di cassa | 0,00 | 0,00 | | |



Esercizio: 2015

UTILIZZO DI CONTRIBUTI E TRASFERIMENTI DA PARTE DI ORGANISMI COMUNITARI E INTERNAZIONALI

Stampato il 12/02/2015



BILANCIO DI PREVISIONE

Città di Asti

Esercizio: 2015

UTILIZZO DI CONTRIBUTI E TRASFERIMENTI DA PARTE DI ORGANISMI COMUNITARI E INTERNAZIONALI

| MISSIONE PROGRAMMA, TITOLO | DENOMINAZIONE | RESIDUI PRESUNTI AL TERMINE DELL'ESERCIZIO PRECEDENTE QUELLO CUI SI RIFERISCE IL BILANCIO | PREVISIONI DEFINITIVE DELL'ANNO PRECEDENTE QUELLO CUI SI RIFERISCE IL BILANCIO | PREVISIONI ANNO | | |
|---|--|---|---|-----------------|------|------|
| | | | | 2015 | 2016 | 2017 |
| Titolo 2 | Spese in conto capitale | 0,00 | previsione di competenza | 0,00 | 0,00 | 0,00 |
| | | | di cui già impegnato * | 0,00 | 0,00 | 0,00 |
| | | | di cui fondo pluriennale vincolato | 0,00 | 0,00 | 0,00 |
| Titolo 3 | Spese per incremento di attività finanziarie | | previsione di cassa | 0,00 | 0,00 | 0,00 |
| | | 0,00 | previsione di competenza | 0,00 | 0,00 | 0,00 |
| | | | di cui già impegnato * | 0,00 | 0,00 | 0,00 |
| | | | di cui fondo pluriennale vincolato | 0,00 | 0,00 | 0,00 |
| | | | previsione di cassa | 0,00 | 0,00 | 0,00 |
| Totale Programma 4 Servizio Idrico Integrato | | | | 0,00 | 0,00 | 0,00 |
| | | | previsione di competenza | 0,00 | 0,00 | 0,00 |
| | | | di cui già impegnato * | 0,00 | 0,00 | 0,00 |
| | | | di cui fondo pluriennale vincolato | 0,00 | 0,00 | 0,00 |
| Totale Programma 5 Aree protette, parchi naturali, protezione naturalistica e forestazione | | | | 0,00 | 0,00 | 0,00 |
| Titolo 1 | Spese correnti | 0,00 | previsione di competenza | 0,00 | 0,00 | 0,00 |
| | | | di cui già impegnato * | 0,00 | 0,00 | 0,00 |
| | | | di cui fondo pluriennale vincolato | 0,00 | 0,00 | 0,00 |
| Titolo 2 | Spese in conto capitale | | previsione di cassa | 0,00 | 0,00 | 0,00 |
| | | 0,00 | previsione di competenza | 0,00 | 0,00 | 0,00 |
| | | | di cui già impegnato * | 0,00 | 0,00 | 0,00 |
| | | | di cui fondo pluriennale vincolato | 0,00 | 0,00 | 0,00 |
| | | | previsione di cassa | 0,00 | 0,00 | 0,00 |
| Titolo 3 | Spese per incremento di attività finanziarie | | previsione di competenza | 0,00 | 0,00 | 0,00 |
| | | | di cui già impegnato * | 0,00 | 0,00 | 0,00 |
| | | | di cui fondo pluriennale vincolato | 0,00 | 0,00 | 0,00 |
| Totale Programma 6 Tutela e valorizzazione delle risorse idriche | | | | 0,00 | 0,00 | 0,00 |
| | | | previsione di competenza | 0,00 | 0,00 | 0,00 |
| | | | di cui già impegnato * | 0,00 | 0,00 | 0,00 |
| | | | di cui fondo pluriennale vincolato | 0,00 | 0,00 | 0,00 |
| Totale Programma 5 Aree protette, parchi naturali, protezione naturalistica e forestazione | | | | 0,00 | 0,00 | 0,00 |
| | | | previsione di competenza | 0,00 | 0,00 | 0,00 |
| | | | di cui già impegnato * | 0,00 | 0,00 | 0,00 |
| | | | di cui fondo pluriennale vincolato | 0,00 | 0,00 | 0,00 |
| Totale Programma 6 Tutela e valorizzazione delle risorse idriche | | | | 0,00 | 0,00 | 0,00 |
| | | | previsione di competenza | 0,00 | 0,00 | 0,00 |
| | | | di cui già impegnato * | 0,00 | 0,00 | 0,00 |
| | | | di cui fondo pluriennale vincolato | 0,00 | 0,00 | 0,00 |



BILANCIO DI PREVISIONE

Città di Asti

Esercizio: 2015

UTILIZZO DI CONTRIBUTI E TRASFERIMENTI DA PARTE DI ORGANISMI COMUNITARI E INTERNAZIONALI

| MISSIONE PROGRAMMA, TITOLO | DENOMINAZIONE | RESIDUI PRESUNTUALI TERMINI DELL'ESERCIZIO PRECEDENTE QUELLO CUI SI RIFERISCE IL BILANCIO | PREVISIONI DEFINITIVE DELL'ANNO PRECEDENTE QUELLO CUI SI RIFERISCE IL BILANCIO | PREVISIONI ANNO | | |
|--|--|---|---|-----------------|------|------|
| | | | | 2015 | 2016 | 2017 |
| Titolo 1 | Spese correnti | 0,00 | previsione di competenza | 0,00 | 0,00 | 0,00 |
| | | | di cui già impegnato * | 0,00 | 0,00 | 0,00 |
| | | | di cui fondo pluriennale vincolato | 0,00 | 0,00 | 0,00 |
| Titolo 2 | Spese in conto capitale | 0,00 | previsione di competenza | 0,00 | 0,00 | 0,00 |
| | | | di cui già impegnato * | 0,00 | 0,00 | 0,00 |
| | | | di cui fondo pluriennale vincolato | 0,00 | 0,00 | 0,00 |
| Titolo 3 | Spese per incremento di attività finanziarie | 0,00 | previsione di competenza | 0,00 | 0,00 | 0,00 |
| | | | di cui già impegnato * | 0,00 | 0,00 | 0,00 |
| | | | di cui fondo pluriennale vincolato | 0,00 | 0,00 | 0,00 |
| Totale Programma 6 Tutela e valorizzazione delle risorse idriche | | 0,00 | previsione di competenza | 0,00 | 0,00 | 0,00 |
| | | | di cui già impegnato * | 0,00 | 0,00 | 0,00 |
| | | | di cui fondo pluriennale vincolato | 0,00 | 0,00 | 0,00 |
| | | | previsione di cassa | 0,00 | 0,00 | 0,00 |
| 9.07 Programma 7 Sviluppo sostenibile territorio montano piccoli Comuni | | | | | | |
| Titolo 1 | Spese correnti | 0,00 | previsione di competenza | 0,00 | 0,00 | 0,00 |
| | | | di cui già impegnato * | 0,00 | 0,00 | 0,00 |
| | | | di cui fondo pluriennale vincolato | 0,00 | 0,00 | 0,00 |
| Titolo 2 | Spese in conto capitale | 0,00 | previsione di competenza | 0,00 | 0,00 | 0,00 |
| | | | di cui già impegnato * | 0,00 | 0,00 | 0,00 |
| | | | di cui fondo pluriennale vincolato | 0,00 | 0,00 | 0,00 |
| Titolo 3 | Spese per incremento di attività finanziarie | 0,00 | previsione di competenza | 0,00 | 0,00 | 0,00 |
| | | | di cui già impegnato * | 0,00 | 0,00 | 0,00 |
| | | | di cui fondo pluriennale vincolato | 0,00 | 0,00 | 0,00 |



BILANCIO DI PREVISIONE

Città di Asti

Esercizio: 2015

UTILIZZO DI CONTRIBUTI E TRASFERIMENTI DA PARTE DI ORGANISMI COMUNITARI E INTERNAZIONALI

| MISSIONE PROGRAMMA, TITOLO | DENOMINAZIONE | RESIDUI PRESUNTUAL TERMINE DELL'ESERCIZIO PRECEDENTE QUELLO CUI SI RIFERISCE IL BILANCIO | PREVISIONI DEFINITIVE DELL'ANNO PRECEDENTE QUELLO CUI SI RIFERISCE IL BILANCIO | PREVISIONI ANNO | | |
|---|--|--|---|-----------------|------|------|
| | | | | 2015 | 2016 | 2017 |
| Totale Programma 7 Sviluppo sostenibile territorio montano piccoli Comuni | | | | | | |
| | | 0,00 previsione di competenza | 0,00 | 0,00 | 0,00 | 0,00 |
| | | di cui già impegnato * | | 0,00 | 0,00 | 0,00 |
| | | di cui fondo pluriennale vincolato | 0,00 | 0,00 | 0,00 | 0,00 |
| | | previsione di cassa | 0,00 | 0,00 | | |
| 9.08 Programma 8 Qualità dell'aria e riduzione dell'inquinamento | | | | | | |
| Titolo 1 | Spese correnti | 0,00 previsione di competenza | 0,00 | 0,00 | 0,00 | 0,00 |
| | | di cui già impegnato * | | 0,00 | 0,00 | 0,00 |
| | | di cui fondo pluriennale vincolato | 0,00 | 0,00 | 0,00 | 0,00 |
| Titolo 2 | | previsione di cassa | 0,00 | 0,00 | | |
| | Spese in conto capitale | 0,00 previsione di competenza | 0,00 | 0,00 | 0,00 | 0,00 |
| | | di cui già impegnato * | | 0,00 | 0,00 | 0,00 |
| Titolo 3 | | di cui fondo pluriennale vincolato | 0,00 | 0,00 | 0,00 | 0,00 |
| | | previsione di cassa | 0,00 | 0,00 | | |
| | Spese per incremento di attività finanziarie | 0,00 previsione di competenza | 0,00 | 0,00 | 0,00 | 0,00 |
| | | di cui già impegnato * | | 0,00 | 0,00 | 0,00 |
| | | di cui fondo pluriennale vincolato | 0,00 | 0,00 | 0,00 | 0,00 |
| | | previsione di cassa | 0,00 | 0,00 | | |
| Totale Programma 8 Qualità dell'aria e riduzione dell'inquinamento | | | | | | |
| | | 0,00 previsione di competenza | 0,00 | 0,00 | 0,00 | 0,00 |
| | | di cui già impegnato * | | 0,00 | 0,00 | 0,00 |
| | | di cui fondo pluriennale vincolato | 0,00 | 0,00 | 0,00 | 0,00 |
| | | previsione di cassa | 0,00 | 0,00 | | |
| 9.09 Programma 9 Politica regionale unitaria per lo sviluppo sostenibile e la tutela del territorio e dell'ambiente (solo per le Regioni) | | | | | | |
| Titolo 1 | Spese correnti | 0,00 previsione di competenza | 0,00 | 0,00 | 0,00 | 0,00 |
| | | di cui già impegnato * | | 0,00 | 0,00 | 0,00 |
| | | di cui fondo pluriennale vincolato | 0,00 | 0,00 | 0,00 | 0,00 |
| Titolo 2 | | previsione di cassa | 0,00 | 0,00 | | |
| | Spese in conto capitale | 0,00 previsione di competenza | 0,00 | 0,00 | 0,00 | 0,00 |
| | | di cui già impegnato * | | 0,00 | 0,00 | 0,00 |
| | | di cui fondo pluriennale vincolato | 0,00 | 0,00 | 0,00 | 0,00 |
| | | previsione di cassa | 0,00 | 0,00 | | |



BILANCIO DI PREVISIONE

Città di Asti

Esercizio: 2015

UTILIZZO DI CONTRIBUTI E TRASFERIMENTI DA PARTE DI ORGANISMI COMUNITARI E INTERNAZIONALI

| MISSIONE PROGRAMMA, TITOLO | DENOMINAZIONE | RESIDUI PRESUNTI AL TERMINE DELL'ESERCIZIO PRECEDENTE QUELLO CUI SI RIFERISCE IL BILANCIO | PREVISIONI DEFINITIVE DELL'ANNO PRECEDENTE QUELLO CUI SI RIFERISCE IL BILANCIO | PREVISIONI ANNO | | |
|---|--|---|---|-----------------|------|------|
| | | | | 2015 | 2016 | 2017 |
| Titolo 3 | Spese per incremento di attività finanziarie | 0,00 | 0,00 | 0,00 | 0,00 | 0,00 |
| | di cui già impegnato * | | | 0,00 | 0,00 | 0,00 |
| | di cui fondo pluriennale vincolato | | 0,00 | 0,00 | 0,00 | 0,00 |
| | previsione di cassa | | 0,00 | 0,00 | | |
| Totale Programma 9 Politica regionale unitaria per lo sviluppo sostenibile e la tutela del territorio e dell'ambiente (solo per le Regioni) | | | | 0,00 | 0,00 | 0,00 |
| Totale Missione 9 | Sviluppo sostenibile e tutela del territorio e dell'ambiente | 0,00 | 0,00 | 0,00 | 0,00 | 0,00 |
| | di cui già impegnato * | | | 0,00 | 0,00 | 0,00 |
| | di cui fondo pluriennale vincolato | | 0,00 | 0,00 | 0,00 | 0,00 |
| | previsione di cassa | | 0,00 | 0,00 | | |



BILANCIO DI PREVISIONE

Città di Asti

Esercizio: 2015

UTILIZZO DI CONTRIBUTI E TRASFERIMENTI DA PARTE DI ORGANISMI COMUNITARI E INTERNAZIONALI

| MISSIONE PROGRAMMA, TITOLO | DENOMINAZIONE | RESIDUI PRESUNTUAL TERMINE DELL'ESERCIZIO PRECEDENTE QUELLO CUI SI RIFERISCE IL BILANCIO | PREVISIONI DEFINITIVE DELL'ANNO PRECEDENTE QUELLO CUI SI RIFERISCE IL BILANCIO | PREVISIONI ANNO | | |
|--|--|--|---|-----------------|--------------|--------------|
| | | | | 2015 | 2016 | 2017 |
| Missione 10 Trasporti e diritto alla mobilità | | | | | | |
| 10.01 Programma 1 | Trasporto ferroviario | | | | | |
| Titolo 1 | Spese correnti | 0,00 | 0,00 | 0,00 | 0,00 | 0,00 |
| | | previsione di competenza | | | | |
| | | di cui già impegnato * | | 0,00 | 0,00 | 0,00 |
| | | di cui fondo pluriennale vincolato | | 0,00 | 0,00 | 0,00 |
| Titolo 2 | Spese in conto capitale | 0,00 | 0,00 | 0,00 | 0,00 | 0,00 |
| | | previsione di competenza | | 0,00 | 0,00 | 0,00 |
| | | di cui già impegnato * | | 0,00 | 0,00 | 0,00 |
| | | di cui fondo pluriennale vincolato | | 0,00 | 0,00 | 0,00 |
| Titolo 3 | Spese per incremento di attività finanziarie | 0,00 | 0,00 | 0,00 | 0,00 | 0,00 |
| | | previsione di competenza | | 0,00 | 0,00 | 0,00 |
| | | di cui già impegnato * | | 0,00 | 0,00 | 0,00 |
| | | di cui fondo pluriennale vincolato | | 0,00 | 0,00 | 0,00 |
| Totale Programma 1 Trasporto ferroviario | | 0,00 | 0,00 | 0,00 | 0,00 | 0,00 |
| 10.02 Programma 2 Trasporto pubblico locale | | | | | | |
| Titolo 1 | Spese correnti | 2.623.288,68 | 3.907.842,06 | 3.707.842,06 | 3.907.842,06 | 3.907.842,06 |
| | | previsione di competenza | | 0,00 | 0,00 | 0,00 |
| | | di cui già impegnato * | | 0,00 | 0,00 | 0,00 |
| | | di cui fondo pluriennale vincolato | | 0,00 | 0,00 | 0,00 |
| Titolo 2 | Spese in conto capitale | 0,00 | 0,00 | 6.331.130,74 | 0,00 | 0,00 |
| | | previsione di competenza | | 0,00 | 0,00 | 0,00 |
| | | di cui già impegnato * | | 0,00 | 0,00 | 0,00 |
| | | di cui fondo pluriennale vincolato | | 0,00 | 0,00 | 0,00 |



BILANCIO DI PREVISIONE

Città di Asti

Esercizio: 2015

UTILIZZO DI CONTRIBUTI E TRASFERIMENTI DA PARTE DI ORGANISMI COMUNITARI E INTERNAZIONALI

| MISSIONE PROGRAMMA, TITOLO | DENOMINAZIONE | RESIDUI PRESUNTUALI TERMINE DELL'ESERCIZIO PRECEDENTE QUELLO CUI SI RIFERISCE IL BILANCIO | PREVISIONI DEFINITIVE DELL'ANNO PRECEDENTE QUELLO CUI SI RIFERISCE IL BILANCIO | PREVISIONI ANNO | | |
|--|--|---|---|-----------------|--------------|--------------|
| | | | | 2015 | 2016 | 2017 |
| Titolo 3 | Spese per incremento di attività finanziarie | 0,00 | previsione di competenza | 0,00 | 0,00 | 0,00 |
| | | | di cui già impegnato * | 0,00 | 0,00 | 0,00 |
| | | | di cui fondo pluriennale vincolato | 0,00 | 0,00 | 0,00 |
| | | | previsione di cassa | 0,00 | 0,00 | 0,00 |
| Totale Programma 2 Trasporto pubblico locale | | | | 3.707.842,06 | 3.907.842,06 | 3.907.842,06 |
| 10.03 Programma 3 | | | | | | |
| Titolo 1 | Trasporto per vie d'acqua | 0,00 | previsione di competenza | 0,00 | 0,00 | 0,00 |
| | | | di cui già impegnato * | 0,00 | 0,00 | 0,00 |
| | | | di cui fondo pluriennale vincolato | 0,00 | 0,00 | 0,00 |
| | | | previsione di cassa | 0,00 | 0,00 | 0,00 |
| Titolo 2 | Spese in conto capitale | 0,00 | previsione di competenza | 0,00 | 0,00 | 0,00 |
| | | | di cui già impegnato * | 0,00 | 0,00 | 0,00 |
| | | | di cui fondo pluriennale vincolato | 0,00 | 0,00 | 0,00 |
| | | | previsione di cassa | 0,00 | 0,00 | 0,00 |
| Titolo 3 | Spese per incremento di attività finanziarie | 0,00 | previsione di competenza | 0,00 | 0,00 | 0,00 |
| | | | di cui già impegnato * | 0,00 | 0,00 | 0,00 |
| | | | di cui fondo pluriennale vincolato | 0,00 | 0,00 | 0,00 |
| | | | previsione di cassa | 0,00 | 0,00 | 0,00 |
| Totale Programma 3 Trasporto per vie d'acqua | | | | 0,00 | 0,00 | 0,00 |
| 10.04 Programma 4 | | | | | | |
| Titolo 1 | Altre modalità di trasporto | 0,00 | previsione di competenza | 0,00 | 0,00 | 0,00 |
| | | | di cui già impegnato * | 0,00 | 0,00 | 0,00 |
| | | | di cui fondo pluriennale vincolato | 0,00 | 0,00 | 0,00 |
| | | | previsione di cassa | 0,00 | 0,00 | 0,00 |



Esercizio: 2015

UTILIZZO DI CONTRIBUTI E TRASFERIMENTI DA PARTE DI ORGANISMI COMUNITARI E INTERNAZIONALI

10.06 Programma 6 **Politica regionale unitaria per i trasporti e il diritto alla mobilità (solo per le Regioni)**



BILANCIO DI PREVISIONE

Città di Asti

Esercizio: 2015

UTILIZZO DI CONTRIBUTI E TRASFERIMENTI DA PARTE DI ORGANISMI COMUNITARI E INTERNAZIONALI

| MISSIONE PROGRAMMA, TITOLO | DENOMINAZIONE | RESIDUI PRESUNTUALI TERMINI DELL'ESERCIZIO PRECEDENTE QUELLO CUI SI RIFERISCE IL BILANCIO | PREVISIONI DEFINITIVE DELL'ANNO PRECEDENTE QUELLO CUI SI RIFERISCE IL BILANCIO | PREVISIONI ANNO | | |
|--|--|---|---|-----------------|--------------|--------------|
| | | | | 2015 | 2016 | 2017 |
| Titolo 1 | Spese correnti | 0,00 | 0,00 | 0,00 | 0,00 | 0,00 |
| | di cui già impegnato * | | | 0,00 | 0,00 | 0,00 |
| | di cui fondo pluriennale vincolato | | 0,00 | 0,00 | 0,00 | 0,00 |
| Titolo 2 | Spese in conto capitale | 0,00 | 0,00 | 0,00 | 0,00 | 0,00 |
| | di cui già impegnato * | | | 0,00 | 0,00 | 0,00 |
| | di cui fondo pluriennale vincolato | | 0,00 | 0,00 | 0,00 | 0,00 |
| Titolo 3 | Spese per incremento di attività finanziarie | 0,00 | 0,00 | 0,00 | 0,00 | 0,00 |
| | di cui già impegnato * | | | 0,00 | 0,00 | 0,00 |
| | di cui fondo pluriennale vincolato | | 0,00 | 0,00 | 0,00 | 0,00 |
| Totale Programma 6 | | 0,00 | 0,00 | 0,00 | 0,00 | 0,00 |
| Politica regionale unitaria per i trasporti e il diritto alla mobilità (solo per le Regioni) | | | | | | |
| Totale Missione 10 | Trasporti e diritto alla mobilità | 2.623.288,68 | 3.907.842,06 | 3.707.842,06 | 3.907.842,06 | 3.907.842,06 |
| | di cui già impegnato * | | | 0,00 | 0,00 | 0,00 |
| | di cui fondo pluriennale vincolato | | 0,00 | 0,00 | 0,00 | 0,00 |
| | | | 0,00 | 6.331.130,74 | | |



BILANCIO DI PREVISIONE

Città di Asti

Esercizio: 2015

UTILIZZO DI CONTRIBUTI E TRASFERIMENTI DA PARTE DI ORGANISMI COMUNITARI E INTERNAZIONALI

| MISSIONE PROGRAMMA, TITOLO | DENOMINAZIONE | RESIDUI PRESUNTI AL TERMINE DELL'ESERCIZIO PRECEDENTE QUELLO CUI SI RIFERISCE IL BILANCIO | PREVISIONI DEFINITIVE DELL'ANNO PRECEDENTE QUELLO CUI SI RIFERISCE IL BILANCIO | PREVISIONI ANNO | | |
|---|--|---|---|-----------------|------|------|
| | | | | 2015 | 2016 | 2017 |
| Missione 11 Soccorso civile | | | | | | |
| 11.01 Programma 1 | Sistema di protezione civile | | | | | |
| Titolo 1 | Spese correnti | 0,00 | previsione di competenza | 0,00 | 0,00 | 0,00 |
| | | | di cui già impegnato * | | 0,00 | 0,00 |
| | | | di cui fondo pluriennale vincolato | 0,00 | 0,00 | 0,00 |
| | | | previsione di cassa | 0,00 | 0,00 | 0,00 |
| Titolo 2 | Spese in conto capitale | 0,00 | previsione di competenza | 0,00 | 0,00 | 0,00 |
| | | | di cui già impegnato * | | 0,00 | 0,00 |
| | | | di cui fondo pluriennale vincolato | 0,00 | 0,00 | 0,00 |
| | | | previsione di cassa | 0,00 | 0,00 | 0,00 |
| Titolo 3 | Spese per incremento di attività finanziarie | 0,00 | previsione di competenza | 0,00 | 0,00 | 0,00 |
| | | | di cui già impegnato * | | 0,00 | 0,00 |
| | | | di cui fondo pluriennale vincolato | 0,00 | 0,00 | 0,00 |
| | | | previsione di cassa | 0,00 | 0,00 | 0,00 |
| Totale Programma 1 Sistema di protezione civile | | | | | | |
| | | 0,00 | previsione di competenza | 0,00 | 0,00 | 0,00 |
| | | | di cui già impegnato * | 0,00 | 0,00 | 0,00 |
| | | | di cui fondo pluriennale vincolato | 0,00 | 0,00 | 0,00 |
| | | | previsione di cassa | 0,00 | 0,00 | 0,00 |
| 11.02 Programma 2 Interventi a seguito di calamità naturali | | | | | | |
| Titolo 1 | Spese correnti | 0,00 | previsione di competenza | 0,00 | 0,00 | 0,00 |
| | | | di cui già impegnato * | | 0,00 | 0,00 |
| | | | di cui fondo pluriennale vincolato | 0,00 | 0,00 | 0,00 |
| | | | previsione di cassa | 0,00 | 0,00 | 0,00 |
| Titolo 2 | Spese in conto capitale | 0,00 | previsione di competenza | 0,00 | 0,00 | 0,00 |
| | | | di cui già impegnato * | | 0,00 | 0,00 |
| | | | di cui fondo pluriennale vincolato | 0,00 | 0,00 | 0,00 |
| | | | previsione di cassa | 0,00 | 0,00 | 0,00 |



Esercizio: 2015

UTILIZZO DI CONTRIBUTI E TRASFERIMENTI DA PARTE DI ORGANISMI COMUNITARI E INTERNAZIONALI

Stampato il 12/02/2015



BILANCIO DI PREVISIONE

Città di Asti

Esercizio: 2015

UTILIZZO DI CONTRIBUTI E TRASFERIMENTI DA PARTE DI ORGANISMI COMUNITARI E INTERNAZIONALI

| MISSIONE PROGRAMMA, TITOLO | DENOMINAZIONE | RESIDUI PRESUNTI AL TERMINE DELL'ESERCIZIO PRECEDENTE QUELLO CUI SI RIFERISCE IL BILANCIO | PREVISIONI DEFINITIVE DELL'ANNO PRECEDENTE QUELLO CUI SI RIFERISCE IL BILANCIO | PREVISIONI ANNO | | |
|--|--|---|---|-----------------|------|------|
| | | | | 2015 | 2016 | 2017 |
| Missione 12 Diritti sociali, politiche sociali e famiglia | | | | | | |
| 12.01 Programma 1 Interventi per l'infanzia e i minori e per asili nido | | | | | | |
| Titolo 1 | Spese correnti | 0,00 previsione di competenza di cui già impegnato * | 0,00 | 0,00 | 0,00 | 0,00 |
| | | | | 0,00 | 0,00 | 0,00 |
| | | | | 0,00 | 0,00 | 0,00 |
| Titolo 2 | Spese in conto capitale | 0,00 previsione di competenza di cui già impegnato * | 0,00 | 0,00 | 0,00 | 0,00 |
| | | | | 0,00 | 0,00 | 0,00 |
| | | | | 0,00 | 0,00 | 0,00 |
| Titolo 3 | Spese per incremento di attività finanziarie | 0,00 previsione di competenza di cui già impegnato * | 0,00 | 0,00 | 0,00 | 0,00 |
| | | | | 0,00 | 0,00 | 0,00 |
| | | | | 0,00 | 0,00 | 0,00 |
| Totale Programma 1 Interventi per l'infanzia e i minori e per asili nido | | | | 0,00 | 0,00 | 0,00 |
| 12.02 Programma 2 Interventi per la disabilità | | | | | | |
| Titolo 1 | Spese correnti | 0,00 previsione di competenza di cui già impegnato * | 0,00 | 0,00 | 0,00 | 0,00 |
| | | | | 0,00 | 0,00 | 0,00 |
| | | | | 0,00 | 0,00 | 0,00 |
| Titolo 2 | Spese in conto capitale | 0,00 previsione di competenza di cui già impegnato * | 0,00 | 0,00 | 0,00 | 0,00 |
| | | | | 0,00 | 0,00 | 0,00 |
| | | | | 0,00 | 0,00 | 0,00 |



BILANCIO DI PREVISIONE

Città di Asti

Esercizio: 2015

UTILIZZO DI CONTRIBUTI E TRASFERIMENTI DA PARTE DI ORGANISMI COMUNITARI E INTERNAZIONALI

| MISSIONE PROGRAMMA, TITOLO | DENOMINAZIONE | RESIDUI PRESUNTI AL TERMINE DELL'ESERCIZIO PRECEDENTE QUELLO CUI SI RIFERISCE IL BILANCIO | PREVISIONI DEFINITIVE DELL'ANNO PRECEDENTE QUELLO CUI SI RIFERISCE IL BILANCIO | PREVISIONI ANNO | | |
|---|--|---|---|-----------------|------|------|
| | | | | 2015 | 2016 | 2017 |
| Titolo 3 | Spese per incremento di attività finanziarie | 0,00 | previsione di competenza di cui già impegnato * di cui fondo pluriennale vincolato previsione di cassa | 0,00 | 0,00 | 0,00 |
| | | | | 0,00 | 0,00 | 0,00 |
| | | | | 0,00 | 0,00 | 0,00 |
| | | | | 0,00 | 0,00 | 0,00 |
| Totale Programma 2 Interventi per la disabilità | | | | 0,00 | 0,00 | 0,00 |
| 12.03 Programma 3 Interventi per gli anziani | | | | | | |
| Titolo 1 | Spese correnti | 0,00 | previsione di competenza di cui già impegnato * di cui fondo pluriennale vincolato previsione di cassa | 0,00 | 0,00 | 0,00 |
| | | | | 0,00 | 0,00 | 0,00 |
| | | | | 0,00 | 0,00 | 0,00 |
| | | | | 0,00 | 0,00 | 0,00 |
| Titolo 2 | Spese in conto capitale | 0,00 | previsione di competenza di cui già impegnato * di cui fondo pluriennale vincolato previsione di cassa | 0,00 | 0,00 | 0,00 |
| | | | | 0,00 | 0,00 | 0,00 |
| | | | | 0,00 | 0,00 | 0,00 |
| | | | | 0,00 | 0,00 | 0,00 |
| Titolo 3 | Spese per incremento di attività finanziarie | 0,00 | previsione di competenza di cui già impegnato * di cui fondo pluriennale vincolato previsione di cassa | 0,00 | 0,00 | 0,00 |
| | | | | 0,00 | 0,00 | 0,00 |
| | | | | 0,00 | 0,00 | 0,00 |
| | | | | 0,00 | 0,00 | 0,00 |
| Totale Programma 3 Interventi per gli anziani | | | | 0,00 | 0,00 | 0,00 |
| 12.04 Programma 4 Interventi per soggetti a rischio di esclusione sociale | | | | | | |
| Titolo 1 | Spese correnti | 0,00 | previsione di competenza di cui già impegnato * di cui fondo pluriennale vincolato previsione di cassa | 0,00 | 0,00 | 0,00 |
| | | | | 0,00 | 0,00 | 0,00 |
| | | | | 0,00 | 0,00 | 0,00 |
| | | | | 0,00 | 0,00 | 0,00 |



BILANCIO DI PREVISIONE

Città di Asti

Esercizio: 2015

UTILIZZO DI CONTRIBUTI E TRASFERIMENTI DA PARTE DI ORGANISMI COMUNITARI E INTERNAZIONALI

| MISSIONE PROGRAMMA, TITOLO | DENOMINAZIONE | RESIDUI PRESUNTI AL TERMINE DELL'ESERCIZIO PRECEDENTE QUELLO CUI SI RIFERISCE IL BILANCIO | PREVISIONI DEFINITIVE DELL'ANNO PRECEDENTE QUELLO CUI SI RIFERISCE IL BILANCIO | PREVISIONI ANNO | | |
|--|--|---|---|-----------------|------|------|
| | | | | 2015 | 2016 | 2017 |
| Titolo 2 | Spese in conto capitale | 0,00 previsione di competenza | 0,00 | 0,00 | 0,00 | 0,00 |
| | | di cui già impegnato * | | 0,00 | 0,00 | 0,00 |
| | | di cui fondo pluriennale vincolato | 0,00 | 0,00 | 0,00 | 0,00 |
| | previsione di cassa | | 0,00 | | | |
| Titolo 3 | Spese per incremento di attività finanziarie | 0,00 previsione di competenza | 0,00 | 0,00 | 0,00 | 0,00 |
| | | di cui già impegnato * | | 0,00 | 0,00 | 0,00 |
| | | di cui fondo pluriennale vincolato | 0,00 | 0,00 | 0,00 | 0,00 |
| | previsione di cassa | | 0,00 | | | |
| Totale Programma 4 Interventi per soggetti a rischio di esclusione sociale | | | | 0,00 | 0,00 | 0,00 |
| | | | | | | |
| 12.05 Programma 5 Interventi per le famiglie | | | | | | |
| Titolo 1 | Spese correnti | 0,00 previsione di competenza | 0,00 | 0,00 | 0,00 | 0,00 |
| | | di cui già impegnato * | | 0,00 | 0,00 | 0,00 |
| | | di cui fondo pluriennale vincolato | 0,00 | 0,00 | 0,00 | 0,00 |
| | previsione di cassa | | 0,00 | | | |
| Titolo 2 | Spese in conto capitale | 0,00 previsione di competenza | 0,00 | 0,00 | 0,00 | 0,00 |
| | | di cui già impegnato * | | 0,00 | 0,00 | 0,00 |
| | | di cui fondo pluriennale vincolato | 0,00 | 0,00 | 0,00 | 0,00 |
| | previsione di cassa | | 0,00 | | | |
| Titolo 3 | Spese per incremento di attività finanziarie | 0,00 previsione di competenza | 0,00 | 0,00 | 0,00 | 0,00 |
| | | di cui già impegnato * | | 0,00 | 0,00 | 0,00 |
| | | di cui fondo pluriennale vincolato | 0,00 | 0,00 | 0,00 | 0,00 |
| | previsione di cassa | | 0,00 | | | |
| Totale Programma 5 Interventi per le famiglie | | | | 0,00 | 0,00 | 0,00 |
| | | | | | | |
| Titolo 1 | Spese correnti | 0,00 previsione di competenza | 0,00 | 0,00 | 0,00 | 0,00 |
| | | di cui già impegnato * | | 0,00 | 0,00 | 0,00 |
| | | di cui fondo pluriennale vincolato | 0,00 | 0,00 | 0,00 | 0,00 |
| | previsione di cassa | | 0,00 | | | |
| Totale Programma 6 Interventi per il diritto alla casa | | | | 0,00 | 0,00 | 0,00 |



Esercizio: 2015

UTILIZZO DI CONTRIBUTI E TRASFERIMENTI DA PARTE DI ORGANISMI COMUNITARI E INTERNAZIONALI

112.07 Programma 7 Programmazione e governo della rete dei servizi socio-sanitari e sociali



BILANCIO DI PREVISIONE

Città di Asti

Esercizio: 2015

UTILIZZO DI CONTRIBUTI E TRASFERIMENTI DA PARTE DI ORGANISMI COMUNITARI E INTERNAZIONALI

| MISSIONE PROGRAMMA, TITOLO | DENOMINAZIONE | RESIDUI PRESUNTI AL TERMINE DELL'ESERCIZIO PRECEDENTE QUELLO CUI SI RIFERISCE IL BILANCIO | PREVISIONI DEFINITIVE DELL'ANNO PRECEDENTE QUELLO CUI SI RIFERISCE IL BILANCIO | PREVISIONI ANNO | | |
|--|--|---|---|-----------------|------|------|
| | | | | 2015 | 2016 | 2017 |
| Totale Programma 7 Programmazione e governo della rete dei servizi socio-sanitari e sociali | | | | 0,00 | 0,00 | 0,00 |
| | | previsione di competenza di cui già impegnato * | 0,00 | 0,00 | 0,00 | 0,00 |
| | | di cui fondo pluriennale vincolato | 0,00 | 0,00 | 0,00 | 0,00 |
| | | previsione di cassa | 0,00 | 0,00 | 0,00 | 0,00 |
| | | | | | | |
| 12.08 Programma 8 Cooperazione e associazionismo | | | | | | |
| Titolo 1 | Spese correnti | 0,00 | previsione di competenza di cui già impegnato * | 0,00 | 0,00 | 0,00 |
| | | | di cui fondo pluriennale vincolato | 0,00 | 0,00 | 0,00 |
| | | | previsione di cassa | 0,00 | 0,00 | 0,00 |
| Titolo 2 | Spese in conto capitale | 0,00 | previsione di competenza di cui già impegnato * | 0,00 | 0,00 | 0,00 |
| | | | di cui fondo pluriennale vincolato | 0,00 | 0,00 | 0,00 |
| | | | previsione di cassa | 0,00 | 0,00 | 0,00 |
| Titolo 3 | Spese per incremento di attività finanziarie | 0,00 | previsione di competenza di cui già impegnato * | 0,00 | 0,00 | 0,00 |
| | | | di cui fondo pluriennale vincolato | 0,00 | 0,00 | 0,00 |
| | | | previsione di cassa | 0,00 | 0,00 | 0,00 |
| Totale Programma 8 Cooperazione e associazionismo | | | | 0,00 | 0,00 | 0,00 |
| | | previsione di competenza di cui già impegnato * | 0,00 | 0,00 | 0,00 | 0,00 |
| | | di cui fondo pluriennale vincolato | 0,00 | 0,00 | 0,00 | 0,00 |
| | | previsione di cassa | 0,00 | 0,00 | 0,00 | 0,00 |
| | | | | | | |
| 12.09 Programma 9 Servizio necroscopico e cimiteriale | | | | | | |
| Titolo 1 | Spese correnti | 0,00 | previsione di competenza di cui già impegnato * | 0,00 | 0,00 | 0,00 |
| | | | di cui fondo pluriennale vincolato | 0,00 | 0,00 | 0,00 |
| | | | previsione di cassa | 0,00 | 0,00 | 0,00 |
| Titolo 2 | Spese in conto capitale | 0,00 | previsione di competenza di cui già impegnato * | 0,00 | 0,00 | 0,00 |
| | | | di cui fondo pluriennale vincolato | 0,00 | 0,00 | 0,00 |
| | | | previsione di cassa | 0,00 | 0,00 | 0,00 |



BILANCIO DI PREVISIONE

Città di Asti

Esercizio: 2015

UTILIZZO DI CONTRIBUTI E TRASFERIMENTI DA PARTE DI ORGANISMI COMUNITARI E INTERNAZIONALI

| MISSIONE PROGRAMMA, TITOLO | DENOMINAZIONE | RESIDUI PRESUNTUALI TERMINI DELL'ESERCIZIO PRECEDENTE QUELLO CUI SI RIFERISCE IL BILANCIO | PREVISIONI DEFINITIVE DELL'ANNO PRECEDENTE QUELLO CUI SI RIFERISCE IL BILANCIO | PREVISIONI ANNO | | |
|--|--|---|---|-----------------|------|------|
| | | | | 2015 | 2016 | 2017 |
| Titolo 3 | Spese per incremento di attività finanziarie | 0,00 | 0,00 | 0,00 | 0,00 | 0,00 |
| | di cui già impegnato * | | | 0,00 | 0,00 | 0,00 |
| | di cui fondo pluriennale vincolato | | 0,00 | 0,00 | 0,00 | 0,00 |
| | previsione di cassa | | 0,00 | 0,00 | | |
| Totale Programma 9 Servizio necroscopico e cimiteriale | | | | 0,00 | 0,00 | 0,00 |
| | di cui già impegnato * | | | 0,00 | 0,00 | 0,00 |
| | di cui fondo pluriennale vincolato | | 0,00 | 0,00 | 0,00 | 0,00 |
| | previsione di cassa | | 0,00 | 0,00 | | |
| 12.10 Programma 10 Politica regionale unitaria per i diritti sociali e la famiglia (solo per le Regioni) | | | | | | |
| Titolo 1 | Spese correnti | 0,00 | 0,00 | 0,00 | 0,00 | 0,00 |
| | di cui già impegnato * | | | 0,00 | 0,00 | 0,00 |
| | di cui fondo pluriennale vincolato | | 0,00 | 0,00 | 0,00 | 0,00 |
| | previsione di cassa | | 0,00 | 0,00 | | |
| Titolo 2 | Spese in conto capitale | 0,00 | 0,00 | 0,00 | 0,00 | 0,00 |
| | di cui già impegnato * | | | 0,00 | 0,00 | 0,00 |
| | di cui fondo pluriennale vincolato | | 0,00 | 0,00 | 0,00 | 0,00 |
| | previsione di cassa | | 0,00 | 0,00 | | |
| Titolo 3 | Spese per incremento di attività finanziarie | 0,00 | 0,00 | 0,00 | 0,00 | 0,00 |
| | di cui già impegnato * | | | 0,00 | 0,00 | 0,00 |
| | di cui fondo pluriennale vincolato | | 0,00 | 0,00 | 0,00 | 0,00 |
| | previsione di cassa | | 0,00 | 0,00 | | |
| Totale Programma 10 Politica regionale unitaria per i diritti sociali e la famiglia (solo per le Regioni) | | | | 0,00 | 0,00 | 0,00 |
| | di cui già impegnato * | | | 0,00 | 0,00 | 0,00 |
| | di cui fondo pluriennale vincolato | | 0,00 | 0,00 | 0,00 | 0,00 |
| | previsione di cassa | | 0,00 | 0,00 | | |
| Totale Missione 12 Diritti sociali, politiche sociali e famiglia | | | | 0,00 | 0,00 | 0,00 |
| | di cui già impegnato * | | | 0,00 | 0,00 | 0,00 |
| | di cui fondo pluriennale vincolato | | 0,00 | 0,00 | 0,00 | 0,00 |
| | previsione di cassa | | 0,00 | 0,00 | | |



BILANCIO DI PREVISIONE

Città di Asti

Esercizio: 2015

UTILIZZO DI CONTRIBUTI E TRASFERIMENTI DA PARTE DI ORGANISMI COMUNITARI E INTERNAZIONALI

| MISSIONE PROGRAMMA, TITOLO | DENOMINAZIONE | RESIDUI PRESUNTUAL TERMINE DELL'ESERCIZIO PRECEDENTE QUELLO CUI SI RIFERISCE IL BILANCIO | PREVISIONI DEFINITIVE DELL'ANNO PRECEDENTE QUELLO CUI SI RIFERISCE IL BILANCIO | PREVISIONI ANNO | | |
|---|---|---|---|-----------------|------|------|
| | | | | 2015 | 2016 | 2017 |
| Missione 13 Tutela della salute | | | | | | |
| 13.01 Programma 1 | Servizio sanitario regionale - finanziamento ordinario corrente per la garanzia dei LEA | | | | | |
| Titolo 1 | Spese correnti | 0,00 | 0,00 | 0,00 | 0,00 | 0,00 |
| | | di cui già impegnato * | | 0,00 | 0,00 | 0,00 |
| | | di cui fondo pluriennale vincolato | 0,00 | 0,00 | 0,00 | 0,00 |
| | | previsione di cassa | 0,00 | 0,00 | | |
| Totale Programma 1 | | Servizio sanitario regionale - finanziamento ordinario corrente per la garanzia dei LEA | 0,00 | 0,00 | 0,00 | 0,00 |
| | | | | 0,00 | 0,00 | 0,00 |
| | | | | 0,00 | 0,00 | 0,00 |
| | | | | 0,00 | 0,00 | 0,00 |
| | | | | 0,00 | | |
| 13.02 Programma 2 Servizio sanitario regionale - finanziamento aggiuntivo corrente per livelli di assistenza superiori ai LEA | | | | | | |
| Titolo 1 | Spese correnti | 0,00 | 0,00 | 0,00 | 0,00 | 0,00 |
| | | di cui già impegnato * | | 0,00 | 0,00 | 0,00 |
| | | di cui fondo pluriennale vincolato | 0,00 | 0,00 | 0,00 | 0,00 |
| | | previsione di cassa | 0,00 | 0,00 | | |
| Totale Programma 2 | | Servizio sanitario regionale - finanziamento aggiuntivo corrente per livelli di assistenza superiori ai LEA | 0,00 | 0,00 | 0,00 | 0,00 |
| | | | | 0,00 | 0,00 | 0,00 |
| | | | | 0,00 | 0,00 | 0,00 |
| | | | | 0,00 | 0,00 | 0,00 |
| | | | | 0,00 | | |
| 13.03 Programma 3 Servizio sanitario regionale - finanziamento aggiuntivo corrente per la copertura dello squilibrio di bilancio corrente | | | | | | |
| Titolo 1 | Spese correnti | 0,00 | 0,00 | 0,00 | 0,00 | 0,00 |
| | | di cui già impegnato * | | 0,00 | 0,00 | 0,00 |
| | | di cui fondo pluriennale vincolato | 0,00 | 0,00 | 0,00 | 0,00 |
| | | previsione di cassa | 0,00 | 0,00 | | |
| Totale Programma 3 | | Servizio sanitario regionale - finanziamento aggiuntivo corrente per la copertura dello squilibrio di bilancio corrente | 0,00 | 0,00 | 0,00 | 0,00 |
| | | | | 0,00 | 0,00 | 0,00 |
| | | | | 0,00 | 0,00 | 0,00 |
| | | | | 0,00 | 0,00 | 0,00 |
| | | | | 0,00 | | |



BILANCIO DI PREVISIONE

Città di Asti

Esercizio: 2015

UTILIZZO DI CONTRIBUTI E TRASFERIMENTI DA PARTE DI ORGANISMI COMUNITARI E INTERNAZIONALI

| MISSIONE PROGRAMMA, TITOLO | DENOMINAZIONE | RESIDUI PRESUNTI AL TERMINE DELL'ESERCIZIO PRECEDENTE QUELLO CUI SI RIFERISCE IL BILANCIO | PREVISIONI DEFINITIVE DELL'ANNO PRECEDENTE QUELLO CUI SI RIFERISCE IL BILANCIO | PREVISIONI ANNO | | |
|-------------------------------|---|---|---|------------------------------------|--------------------------|------|
| | | | | 2015 | 2016 | 2017 |
| 13.04 Programma 4 | Servizio sanitario regionale - ripiano di disavanzi sanitari relativi ad esercizi progressi | | | | | |
| Titolo 2 | Spese in conto capitale | | 0,00 | previsione di competenza | 0,00 | 0,00 |
| | | | | di cui già impegnato * | 0,00 | 0,00 |
| | | | | di cui fondo pluriennale vincolato | 0,00 | 0,00 |
| | | | | previsione di cassa | 0,00 | 0,00 |
| Totale Programma 4 | | Servizio sanitario regionale - ripiano di disavanzi sanitari relativi ad esercizi progressi | | 0,00 | previsione di competenza | 0,00 |
| | | | di cui già impegnato * | 0,00 | 0,00 | 0,00 |
| | | | di cui fondo pluriennale vincolato | 0,00 | 0,00 | 0,00 |
| | | | previsione di cassa | 0,00 | 0,00 | 0,00 |
| | | | | | | |
| 13.05 Programma 5 | Servizio sanitario regionale - investimenti sanitari | | | | | |
| Titolo 2 | Spese in conto capitale | | 0,00 | previsione di competenza | 0,00 | 0,00 |
| | | | | di cui già impegnato * | 0,00 | 0,00 |
| | | | | di cui fondo pluriennale vincolato | 0,00 | 0,00 |
| | | | | previsione di cassa | 0,00 | 0,00 |
| Titolo 3 | Spese per incremento di attività finanziarie | | 0,00 | previsione di competenza | 0,00 | 0,00 |
| | | | | di cui già impegnato * | 0,00 | 0,00 |
| | | | | di cui fondo pluriennale vincolato | 0,00 | 0,00 |
| | | | | previsione di cassa | 0,00 | 0,00 |
| Totale Programma 5 | | Servizio sanitario regionale - investimenti sanitari | | 0,00 | previsione di competenza | 0,00 |
| | | | di cui già impegnato * | 0,00 | 0,00 | 0,00 |
| | | | di cui fondo pluriennale vincolato | 0,00 | 0,00 | 0,00 |
| | | | previsione di cassa | 0,00 | 0,00 | 0,00 |
| | | | | | | |
| 13.06 Programma 6 | Servizio sanitario regionale - restituzione maggiori gettiti SSN | | | | | |
| Titolo 1 | Spese correnti | | 0,00 | previsione di competenza | 0,00 | 0,00 |
| | | | | di cui già impegnato * | 0,00 | 0,00 |
| | | | | di cui fondo pluriennale vincolato | 0,00 | 0,00 |
| | | | | previsione di cassa | 0,00 | 0,00 |



BILANCIO DI PREVISIONE

Città di Asti

Esercizio: 2015

UTILIZZO DI CONTRIBUTI E TRASFERIMENTI DA PARTE DI ORGANISMI COMUNITARI E INTERNAZIONALI

| MISSIONE PROGRAMMA, TITOLO | DENOMINAZIONE | RESIDUI PRESUNTI AL TERMINE DELL'ESERCIZIO PRECEDENTE QUELLO CUI SI RIFERISCE IL BILANCIO | PREVISIONI DEFINITIVE DELL'ANNO PRECEDENTE QUELLO CUI SI RIFERISCE IL BILANCIO | PREVISIONI ANNO | | |
|---|--|---|---|-----------------|------|------|
| | | | | 2015 | 2016 | 2017 |
| Totale Programma 6 Servizio sanitario regionale - restituzione maggiori gettiti SSN | | | | | | |
| | | 0,00 | previsione di competenza | 0,00 | 0,00 | 0,00 |
| | | | di cui già impegnato * | 0,00 | 0,00 | 0,00 |
| | | | di cui fondo pluriennale vincolato | 0,00 | 0,00 | 0,00 |
| | | | previsione di cassa | 0,00 | 0,00 | 0,00 |
| 13.07 Programma 7 Ulteriori spese in materia sanitaria | | | | | | |
| Titolo 1 | Spese correnti | 0,00 | previsione di competenza | 0,00 | 0,00 | 0,00 |
| | | | di cui già impegnato * | 0,00 | 0,00 | 0,00 |
| | | | di cui fondo pluriennale vincolato | 0,00 | 0,00 | 0,00 |
| Titolo 2 | Spese in conto capitale | 0,00 | previsione di competenza | 0,00 | 0,00 | 0,00 |
| | | | di cui già impegnato * | 0,00 | 0,00 | 0,00 |
| | | | di cui fondo pluriennale vincolato | 0,00 | 0,00 | 0,00 |
| Titolo 3 | Spese per incremento di attività finanziarie | 0,00 | previsione di competenza | 0,00 | 0,00 | 0,00 |
| | | | di cui già impegnato * | 0,00 | 0,00 | 0,00 |
| | | | di cui fondo pluriennale vincolato | 0,00 | 0,00 | 0,00 |
| Totale Programma 7 Ulteriori spese in materia sanitaria | | | | | | |
| | | 0,00 | previsione di competenza | 0,00 | 0,00 | 0,00 |
| | | | di cui già impegnato * | 0,00 | 0,00 | 0,00 |
| | | | di cui fondo pluriennale vincolato | 0,00 | 0,00 | 0,00 |
| | | | previsione di cassa | 0,00 | 0,00 | 0,00 |
| 13.08 Programma 8 Politica regionale unitaria per la tutela della salute (solo per le Regioni) | | | | | | |
| Titolo 1 | Spese correnti | 0,00 | previsione di competenza | 0,00 | 0,00 | 0,00 |
| | | | di cui già impegnato * | 0,00 | 0,00 | 0,00 |
| | | | di cui fondo pluriennale vincolato | 0,00 | 0,00 | 0,00 |
| Titolo 2 | Spese in conto capitale | 0,00 | previsione di competenza | 0,00 | 0,00 | 0,00 |
| | | | di cui già impegnato * | 0,00 | 0,00 | 0,00 |
| | | | di cui fondo pluriennale vincolato | 0,00 | 0,00 | 0,00 |
| | | | previsione di cassa | 0,00 | 0,00 | 0,00 |



BILANCIO DI PREVISIONE

Città di Asti

Esercizio: 2015

UTILIZZO DI CONTRIBUTI E TRASFERIMENTI DA PARTE DI ORGANISMI COMUNITARI E INTERNAZIONALI

| MISSIONE PROGRAMMA, TITOLO | DENOMINAZIONE | RESIDUI PRESUNTUAL TERMINE DELL'ESERCIZIO PRECEDENTE QUELLO CUI SI RIFERISCE IL BILANCIO | PREVISIONI DEFINITIVE DELL'ANNO PRECEDENTE QUELLO CUI SI RIFERISCE IL BILANCIO | PREVISIONI ANNO | | |
|-------------------------------|--|--|---|-----------------|------|------|
| | | | | 2015 | 2016 | 2017 |
| Titolo 3 | Spese per incremento di attività finanziarie | 0,00 | previsione di competenza | 0,00 | 0,00 | 0,00 |
| | | | di cui già impegnato * | 0,00 | 0,00 | 0,00 |
| | | | di cui fondo pluriennale vincolato | 0,00 | 0,00 | 0,00 |
| | | | previsione di cassa | 0,00 | 0,00 | 0,00 |
| Totale Programma 8 | | Politica regionale unitaria per la tutela della salute (solo per le Regioni) | | 0,00 | 0,00 | 0,00 |
| Totale Missione 13 | | Tutela della salute | | 0,00 | 0,00 | 0,00 |
| Totale Missione 13 | Tutela della salute | 0,00 | previsione di competenza | 0,00 | 0,00 | 0,00 |
| | | | di cui già impegnato * | 0,00 | 0,00 | 0,00 |
| | | | di cui fondo pluriennale vincolato | 0,00 | 0,00 | 0,00 |
| | | | previsione di cassa | 0,00 | 0,00 | 0,00 |



BILANCIO DI PREVISIONE

Città di Asti

Esercizio: 2015

UTILIZZO DI CONTRIBUTI E TRASFERIMENTI DA PARTE DI ORGANISMI COMUNITARI E INTERNAZIONALI

| MISSIONE PROGRAMMA, TITOLO | DENOMINAZIONE | RESIDUI PRESUNTI AL TERMINE DELL'ESERCIZIO PRECEDENTE QUELLO CUI SI RIFERISCE IL BILANCIO | PREVISIONI DEFINITIVE DELL'ANNO PRECEDENTE QUELLO CUI SI RIFERISCE IL BILANCIO | PREVISIONI ANNO | | |
|--|--|---|---|-----------------|------|------|
| | | | | 2015 | 2016 | 2017 |
| Missione 14 Sviluppo economico e competitività | | | | | | |
| 14.01 Programma 1 | Industria PMI e Artigianato | | | | | |
| Titolo 1 | Spese correnti | 0,00 | 0,00 | 0,00 | 0,00 | 0,00 |
| | | previsione di competenza | | | | |
| | | di cui già impegnato * | | 0,00 | 0,00 | 0,00 |
| | | di cui fondo pluriennale vincolato | | 0,00 | 0,00 | 0,00 |
| Titolo 2 | | previsione di cassa | 0,00 | 0,00 | 0,00 | 0,00 |
| | Spese in conto capitale | 0,00 | 0,00 | 0,00 | 0,00 | 0,00 |
| | | previsione di competenza | | | | |
| | | di cui già impegnato * | | 0,00 | 0,00 | 0,00 |
| Titolo 3 | | di cui fondo pluriennale vincolato | 0,00 | 0,00 | 0,00 | 0,00 |
| | | previsione di cassa | 0,00 | 0,00 | 0,00 | 0,00 |
| | Spese per incremento di attività finanziarie | 0,00 | 0,00 | 0,00 | 0,00 | 0,00 |
| | | di cui già impegnato * | | 0,00 | 0,00 | 0,00 |
| Totale Programma 1 Industria PMI e Artigianato | | di cui fondo pluriennale vincolato | 0,00 | 0,00 | 0,00 | 0,00 |
| | | previsione di cassa | 0,00 | 0,00 | 0,00 | 0,00 |
| | | previsione di competenza | 0,00 | 0,00 | 0,00 | 0,00 |
| | | di cui già impegnato * | | 0,00 | 0,00 | 0,00 |
| 14.02 Programma 2 | Commercio - reti distributive - tutela dei consumatori | | | | | |
| Titolo 1 | Spese correnti | 0,00 | 0,00 | 0,00 | 0,00 | 0,00 |
| | | previsione di competenza | | | | |
| | | di cui già impegnato * | | 0,00 | 0,00 | 0,00 |
| | | di cui fondo pluriennale vincolato | | 0,00 | 0,00 | 0,00 |
| Titolo 2 | | previsione di cassa | 0,00 | 0,00 | 0,00 | 0,00 |
| | Spese in conto capitale | 0,00 | 0,00 | 0,00 | 0,00 | 0,00 |
| | | previsione di competenza | | | | |
| | | di cui già impegnato * | | 0,00 | 0,00 | 0,00 |
| | | di cui fondo pluriennale vincolato | 0,00 | 0,00 | 0,00 | 0,00 |
| | | previsione di cassa | 0,00 | 0,00 | 0,00 | 0,00 |



BILANCIO DI PREVISIONE

Città di Asti

Esercizio: 2015

UTILIZZO DI CONTRIBUTI E TRASFERIMENTI DA PARTE DI ORGANISMI COMUNITARI E INTERNAZIONALI

| MISSIONE PROGRAMMA, TITOLO | DENOMINAZIONE | RESIDUI PRESUNTUALI TERMINI DELL'ESERCIZIO PRECEDENTE QUELLO CUI SI RIFERISCE IL BILANCIO | PREVISIONI DEFINITIVE DELL'ANNO PRECEDENTE QUELLO CUI SI RIFERISCE IL BILANCIO | PREVISIONI ANNO | | |
|---|--|---|---|-----------------|------|------|
| | | | | 2015 | 2016 | 2017 |
| Titolo 3 | Spese per incremento di attività finanziarie | 0,00 | 0,00 | 0,00 | 0,00 | 0,00 |
| | di cui già impegnato * | | | 0,00 | 0,00 | 0,00 |
| | di cui fondo pluriennale vincolato | | 0,00 | 0,00 | 0,00 | 0,00 |
| | previsione di cassa | | 0,00 | 0,00 | | |
| Totale Programma 2 Commercio - reti distributive - tutela dei consumatori | | | | 0,00 | 0,00 | 0,00 |
| 14.03 Programma 3 Ricerca e innovazione | Spese correnti | 0,00 | 0,00 | 0,00 | 0,00 | 0,00 |
| | di cui già impegnato * | | | 0,00 | 0,00 | 0,00 |
| | di cui fondo pluriennale vincolato | | 0,00 | 0,00 | 0,00 | 0,00 |
| | previsione di cassa | | 0,00 | 0,00 | | |
| Titolo 2 | Spese in conto capitale | 0,00 | 0,00 | 0,00 | 0,00 | 0,00 |
| | di cui già impegnato * | | | 0,00 | 0,00 | 0,00 |
| | di cui fondo pluriennale vincolato | | 0,00 | 0,00 | 0,00 | 0,00 |
| | previsione di cassa | | 0,00 | 0,00 | | |
| Titolo 3 | Spese per incremento di attività finanziarie | 0,00 | 0,00 | 0,00 | 0,00 | 0,00 |
| | di cui già impegnato * | | | 0,00 | 0,00 | 0,00 |
| | di cui fondo pluriennale vincolato | | 0,00 | 0,00 | 0,00 | 0,00 |
| | previsione di cassa | | 0,00 | 0,00 | | |
| Totale Programma 3 Ricerca e innovazione | | | | 0,00 | 0,00 | 0,00 |
| 14.04 Programma 4 Reti e altri servizi di pubblica utilità | Spese correnti | 0,00 | 0,00 | 0,00 | 0,00 | 0,00 |
| | di cui già impegnato * | | | 0,00 | 0,00 | 0,00 |
| | di cui fondo pluriennale vincolato | | 0,00 | 0,00 | 0,00 | 0,00 |
| | previsione di cassa | | 0,00 | 0,00 | | |



BILANCIO DI PREVISIONE

Città di Asti

Esercizio: 2015

UTILIZZO DI CONTRIBUTI E TRASFERIMENTI DA PARTE DI ORGANISMI COMUNITARI E INTERNAZIONALI

| MISSIONE PROGRAMMA, TITOLO | DENOMINAZIONE | RESIDUI PRESUNTI AL TERMINE DELL'ESERCIZIO PRECEDENTE QUELLO CUI SI RIFERISCE IL BILANCIO | PREVISIONI DEFINITIVE DELL'ANNO PRECEDENTE QUELLO CUI SI RIFERISCE IL BILANCIO | PREVISIONI ANNO | | |
|---|--|--|---|-----------------|------|------|
| | | | | 2015 | 2016 | 2017 |
| Titolo 2 | Spese in conto capitale | 0,00 previsione di competenza | 0,00 | 0,00 | 0,00 | 0,00 |
| | | di cui già impegnato * | | 0,00 | 0,00 | 0,00 |
| | | di cui fondo pluriennale vincolato | 0,00 | 0,00 | 0,00 | 0,00 |
| Titolo 3 | Spese per incremento di attività finanziarie | previsione di cassa | 0,00 | 0,00 | 0,00 | 0,00 |
| | | 0,00 previsione di competenza | 0,00 | 0,00 | 0,00 | 0,00 |
| | | di cui già impegnato * | | 0,00 | 0,00 | 0,00 |
| | | di cui fondo pluriennale vincolato | 0,00 | 0,00 | 0,00 | 0,00 |
| | | previsione di cassa | 0,00 | 0,00 | 0,00 | 0,00 |
| | | Totale Programma 4 Reti e altri servizi di pubblica utilità | | | | 0,00 |
| | | 0,00 previsione di competenza | 0,00 | 0,00 | 0,00 | 0,00 |
| | | di cui già impegnato * | | 0,00 | 0,00 | 0,00 |
| | | di cui fondo pluriennale vincolato | 0,00 | 0,00 | 0,00 | 0,00 |
| previsione di cassa | | | | 0,00 | | |
| 14.05 Programma 5 Politica regionale unitaria per lo sviluppo economico e la competitività (solo per le Regioni) | | | | | | |
| Titolo 1 | Spese correnti | 0,00 previsione di competenza | 0,00 | 0,00 | 0,00 | 0,00 |
| | | di cui già impegnato * | | 0,00 | 0,00 | 0,00 |
| | | di cui fondo pluriennale vincolato | 0,00 | 0,00 | 0,00 | 0,00 |
| Titolo 2 | Spese in conto capitale | previsione di cassa | 0,00 | 0,00 | 0,00 | 0,00 |
| | | 0,00 previsione di competenza | 0,00 | 0,00 | 0,00 | 0,00 |
| | | di cui già impegnato * | | 0,00 | 0,00 | 0,00 |
| | | di cui fondo pluriennale vincolato | 0,00 | 0,00 | 0,00 | 0,00 |
| | | previsione di cassa | 0,00 | 0,00 | 0,00 | 0,00 |
| | | Titolo 3 | | | | 0,00 |
| | Spese per incremento di attività finanziarie | 0,00 previsione di competenza | 0,00 | 0,00 | 0,00 | 0,00 |
| | | di cui già impegnato * | | 0,00 | 0,00 | 0,00 |
| | | di cui fondo pluriennale vincolato | 0,00 | 0,00 | 0,00 | 0,00 |
| | | previsione di cassa | 0,00 | 0,00 | 0,00 | 0,00 |
| | | 0,00 previsione di competenza | 0,00 | 0,00 | 0,00 | 0,00 |
| | | di cui già impegnato * | | 0,00 | 0,00 | 0,00 |
| | | di cui fondo pluriennale vincolato | 0,00 | 0,00 | 0,00 | 0,00 |
| | | previsione di cassa | 0,00 | 0,00 | 0,00 | 0,00 |
| | | Totale Programma 5 Politica regionale unitaria per lo sviluppo economico e la competitività (solo per le Regioni) | | | | 0,00 |
| | | 0,00 previsione di competenza | 0,00 | 0,00 | 0,00 | 0,00 |
| | | di cui già impegnato * | | 0,00 | 0,00 | 0,00 |
| | | di cui fondo pluriennale vincolato | 0,00 | 0,00 | 0,00 | 0,00 |
| previsione di cassa | | | | 0,00 | | |



BILANCIO DI PREVISIONE

Città di Asti

Esercizio: 2015

UTILIZZO DI CONTRIBUTI E TRASFERIMENTI DA PARTE DI ORGANISMI COMUNITARI E INTERNAZIONALI

| MISSIONE PROGRAMMA, TITOLO | DENOMINAZIONE | RESIDUI PRESUNTIAL TERMINE DELL'ESERCIZIO PRECEDENTE QUELLO CUI SI RIFERISCE IL BILANCIO | PREVISIONI DEFINITIVE DELL'ANNO PRECEDENTE QUELLO CUI SI RIFERISCE IL BILANCIO | PREVISIONI ANNO | | |
|--|---------------|--|---|-----------------|------|------|
| | | | | 2015 | 2016 | 2017 |
| Totale Missione 14 Sviluppo economico e competitività | | | | | | |
| | | 0,00 | 0,00 | 0,00 | 0,00 | 0,00 |
| | | previsione di competenza di cui già impegnato * | 0,00 | 0,00 | 0,00 | 0,00 |
| | | di cui fondo pluriennale vincolato | 0,00 | 0,00 | 0,00 | 0,00 |
| | | previsione di cassa | 0,00 | 0,00 | | |



BILANCIO DI PREVISIONE

Città di Asti

Esercizio: 2015

UTILIZZO DI CONTRIBUTI E TRASFERIMENTI DA PARTE DI ORGANISMI COMUNITARI E INTERNAZIONALI

| MISSIONE PROGRAMMA, TITOLO | DENOMINAZIONE | RESIDUI PRESUNTI AL TERMINE DELL'ESERCIZIO PRECEDENTE QUELLO CUI SI RIFERISCE IL BILANCIO | PREVISIONI DEFINITIVE DELL'ANNO PRECEDENTE QUELLO CUI SI RIFERISCE IL BILANCIO | PREVISIONI ANNO | | |
|---|--|---|---|-----------------|------|------|
| | | | | 2015 | 2016 | 2017 |
| Missione 15 Politiche per il lavoro e la formazione professionale | | | | | | |
| 15.01 Programma 1 | Servizi per lo sviluppo del mercato del lavoro | | | | | |
| Titolo 1 | Spese correnti | 0,00 | 0,00 | 0,00 | 0,00 | 0,00 |
| | | di cui già impegnato * | | 0,00 | 0,00 | 0,00 |
| | | di cui fondo pluriennale vincolato | | 0,00 | 0,00 | 0,00 |
| Titolo 2 | Spese in conto capitale | 0,00 | 0,00 | 0,00 | 0,00 | 0,00 |
| | | di cui già impegnato * | | 0,00 | 0,00 | 0,00 |
| | | di cui fondo pluriennale vincolato | | 0,00 | 0,00 | 0,00 |
| Titolo 3 | Spese per incremento di attività finanziarie | 0,00 | 0,00 | 0,00 | 0,00 | 0,00 |
| | | di cui già impegnato * | | 0,00 | 0,00 | 0,00 |
| | | di cui fondo pluriennale vincolato | | 0,00 | 0,00 | 0,00 |
| Totale Programma 1 Servizi per lo sviluppo del mercato del lavoro | | 0,00 | 0,00 | 0,00 | 0,00 | 0,00 |
| | | | | 0,00 | 0,00 | 0,00 |
| | | | | 0,00 | 0,00 | 0,00 |
| | | | | 0,00 | 0,00 | 0,00 |
| 15.02 Programma 2 Formazione professionale | | | | | | |
| Titolo 1 | Spese correnti | 0,00 | 0,00 | 0,00 | 0,00 | 0,00 |
| | | di cui già impegnato * | | 0,00 | 0,00 | 0,00 |
| | | di cui fondo pluriennale vincolato | | 0,00 | 0,00 | 0,00 |
| Titolo 2 | Spese in conto capitale | 0,00 | 0,00 | 0,00 | 0,00 | 0,00 |
| | | di cui già impegnato * | | 0,00 | 0,00 | 0,00 |
| | | di cui fondo pluriennale vincolato | | 0,00 | 0,00 | 0,00 |
| | | | | 0,00 | 0,00 | 0,00 |



BILANCIO DI PREVISIONE

Città di Asti

Eserdizio: 2015

UTILIZZO DI CONTRIBUTI E TRASFERIMENTI DA PARTE DI ORGANISMI COMUNITARI E INTERNAZIONALI

| MISSIONE PROGRAMMA, TITOLO | DENOMINAZIONE | RESIDUI PRESUNTUALI TERMINI DELL'ESERCIZIO PRECEDENTE QUELLO CUI SI RIFERISCE IL BILANCIO | PREVISIONI DEFINITIVE DELL'ANNO PRECEDENTE QUELLO CUI SI RIFERISCE IL BILANCIO | PREVISIONI ANNO | | |
|---|--|---|---|-----------------|------|------|
| | | | | 2015 | 2016 | 2017 |
| Titolo 3 | Spese per incremento di attività finanziarie | 0,00 | previsione di competenza | 0,00 | 0,00 | 0,00 |
| | | | di cui già impegnato * | 0,00 | 0,00 | 0,00 |
| | | | di cui fondo pluriennale vincolato | 0,00 | 0,00 | 0,00 |
| | | | previsione di cassa | 0,00 | 0,00 | 0,00 |
| Totale Programma 2 Formazione professionale | | | | 0,00 | 0,00 | 0,00 |
| | | | | 0,00 | 0,00 | 0,00 |
| | | | | 0,00 | 0,00 | 0,00 |
| | | | | 0,00 | 0,00 | 0,00 |
| 15.03 Programma 3 Sostegno all'occupazione | | | | | | |
| Titolo 1 | Spese correnti | 0,00 | previsione di competenza | 0,00 | 0,00 | 0,00 |
| | | | di cui già impegnato * | 0,00 | 0,00 | 0,00 |
| | | | di cui fondo pluriennale vincolato | 0,00 | 0,00 | 0,00 |
| | | | previsione di cassa | 0,00 | 0,00 | 0,00 |
| Titolo 2 | Spese in conto capitale | 0,00 | previsione di competenza | 0,00 | 0,00 | 0,00 |
| | | | di cui già impegnato * | 0,00 | 0,00 | 0,00 |
| | | | di cui fondo pluriennale vincolato | 0,00 | 0,00 | 0,00 |
| | | | previsione di cassa | 0,00 | 0,00 | 0,00 |
| Titolo 3 | Spese per incremento di attività finanziarie | 0,00 | previsione di competenza | 0,00 | 0,00 | 0,00 |
| | | | di cui già impegnato * | 0,00 | 0,00 | 0,00 |
| | | | di cui fondo pluriennale vincolato | 0,00 | 0,00 | 0,00 |
| | | | previsione di cassa | 0,00 | 0,00 | 0,00 |
| Totale Programma 3 Sostegno all'occupazione | | | | 0,00 | 0,00 | 0,00 |
| | | | | 0,00 | 0,00 | 0,00 |
| | | | | 0,00 | 0,00 | 0,00 |
| | | | | 0,00 | 0,00 | 0,00 |
| 15.04 Programma 4 Politica regionale unitaria per il lavoro e la formazione professionale (solo per le Regioni) | | | | | | |
| Titolo 1 | Spese correnti | 0,00 | previsione di competenza | 0,00 | 0,00 | 0,00 |
| | | | di cui già impegnato * | 0,00 | 0,00 | 0,00 |
| | | | di cui fondo pluriennale vincolato | 0,00 | 0,00 | 0,00 |
| | | | previsione di cassa | 0,00 | 0,00 | 0,00 |



BILANCIO DI PREVISIONE

Città di Asti

Esercizio: 2015

UTILIZZO DI CONTRIBUTI E TRASFERIMENTI DA PARTE DI ORGANISMI COMUNITARI E INTERNAZIONALI

| MISSIONE PROGRAMMA, TITOLO | DENOMINAZIONE | RESIDUI PRESUNTI AL TERMINE DELL'ESERCIZIO PRECEDENTE QUELLO CUI SI RIFERISCE IL BILANCIO | PREVISIONI DEFINITIVE DELL'ANNO PRECEDENTE QUELLO CUI SI RIFERISCE IL BILANCIO | PREVISIONI ANNO | | |
|---|--|---|---|-----------------|------|------|
| | | | | 2015 | 2016 | 2017 |
| Titolo 2 | Spese in conto capitale | 0,00 | previsione di competenza | 0,00 | 0,00 | 0,00 |
| | | | di cui già impegnato * | 0,00 | 0,00 | 0,00 |
| | | | di cui fondo pluriennale vincolato | 0,00 | 0,00 | 0,00 |
| | | | previsione di cassa | 0,00 | | |
| Titolo 3 | Spese per incremento di attività finanziarie | 0,00 | previsione di competenza | 0,00 | 0,00 | 0,00 |
| | | | di cui già impegnato * | 0,00 | 0,00 | 0,00 |
| | | | di cui fondo pluriennale vincolato | 0,00 | 0,00 | 0,00 |
| | | | previsione di cassa | 0,00 | | |
| Totale Programma 4 | | | | 0,00 | 0,00 | 0,00 |
| Politica regionale unitaria per il lavoro e la formazione professionale (solo per le Regioni) | | | | 0,00 | 0,00 | 0,00 |
| | | | | 0,00 | 0,00 | 0,00 |
| | | | | 0,00 | | |
| | | | | 0,00 | | |
| | | | | 0,00 | | |
| | | | | 0,00 | | |
| | | | | 0,00 | | |
| | | | | 0,00 | | |
| | | | | 0,00 | | |
| | | | | 0,00 | | |
| | | | | 0,00 | | |
| | | | | 0,00 | | |
| | | | | 0,00 | | |
| | | | | 0,00 | | |
| | | | | 0,00 | | |
| | | | | 0,00 | | |
| | | | | 0,00 | | |
| | | | | 0,00 | | |
| | | | | 0,00 | | |
| | | | | 0,00 | | |
| | | | | 0,00 | | |
| | | | | 0,00 | | |
| | | | | 0,00 | | |
| | | | | 0,00 | | |
| | | | | 0,00 | | |
| | | | | 0,00 | | |
| | | | | 0,00 | | |
| | | | | 0,00 | | |
| | | | | 0,00 | | |
| | | | | 0,00 | | |
| | | | | 0,00 | | |
| | | | | 0,00 | | |
| | | | | 0,00 | | |
| | | | | 0,00 | | |
| | | | | 0,00 | | |
| | | | | 0,00 | | |
| | | | | 0,00 | | |
| | | | | 0,00 | | |
| | | | | 0,00 | | |
| | | | | 0,00 | | |
| | | | | 0,00 | | |
| | | | | 0,00 | | |
| | | | | 0,00 | | |
| | | | | 0,00 | | |
| | | | | 0,00 | | |
| | | | | 0,00 | | |
| | | | | 0,00 | | |
| | | | | 0,00 | | |
| | | | | 0,00 | | |
| | | | | 0,00 | | |
| | | | | 0,00 | | |
| | | | | 0,00 | | |
| | | | | 0,00 | | |
| | | | | 0,00 | | |
| | | | | 0,00 | | |
| | | | | 0,00 | | |
| | | | | 0,00 | | |
| | | | | 0,00 | | |
| | | | | 0,00 | | |
| | | | | 0,00 | | |
| | | | | 0,00 | | |
| | | | | 0,00 | | |
| | | | | 0,00 | | |
| | | | | 0,00 | | |
| | | | | 0,00 | | |
| | | | | 0,00 | | |
| | | | | 0,00 | | |
| | | | | 0,00 | | |
| | | | | 0,00 | | |
| | | | | 0,00 | | |
| | | | | 0,00 | | |
| | | | | 0,00 | | |
| | | | | 0,00 | | |
| | | | | 0,00 | | |
| | | | | 0,00 | | |
| | | | | 0,00 | | |
| | | | | 0,00 | | |
| | | | | 0,00 | | |
| | | | | 0,00 | | |
| | | | | 0,00 | | |
| | | | | 0,00 | | |
| | | | | 0,00 | | |
| | | | | 0,00 | | |
| | | | | 0,00 | | |
| | | | | 0,00 | | |
| | | | | 0,00 | | |
| | | | | 0,00 | | |
| | | | | 0,00 | | |
| | | | | 0,00 | | |
| | | | | 0,00 | | |
| | | | | 0,00 | | |
| | | | | 0,00 | | |
| | | | | 0,00 | | |
| | | | | 0,00 | | |
| | | | | 0,00 | | |
| | | | | 0,00 | | |
| | | | | 0,00 | | |
| | | | | 0,00 | | |
| | | | | 0,00 | | |
| | | | | 0,00 | | |
| | | | | 0,00 | | |
| | | | | 0,00 | | |
| | | | | 0,00 | | |
| | | | | 0,00 | | |
| | | | | 0,00 | | |
| | | | | 0,00 | | |
| | | | | 0,00 | | |
| | | | | 0,00 | | |
| | | | | 0,00 | | |
| | | | | 0,00 | | |
| | | | | 0,00 | | |
| | | | | 0,00 | | |
| | | | | 0,00 | | |
| | | | | 0,00 | | |
| | | | | 0,00 | | |
| | | | | 0,00 | | |
| | | | | 0,00 | | |
| | | | | 0,00 | | |
| | | | | 0,00 | | |
| | | | | 0,00 | | |
| | | | | 0,00 | | |
| | | | | 0,00 | | |
| | | | | 0,00 | | |
| | | | | 0,00 | | |
| | | | | 0,00 | | |
| | | | | 0,00 | | |
| | | | | 0,00 | | |
| | | | | 0,00 | | |
| | | | | 0,00 | | |
| | | | | 0,00 | | |
| | | | | 0,00 | | |
| | | | | 0,00 | | |
| | | | | 0,00 | | |
| | | | | 0,00 | | |
| | | | | 0,00 | | |
| | | | | 0,00 | | |
| | | | | 0,00 | | |
| | | | | 0,00 | | |
| | | | | 0,00 | | |
| | | | | 0,00 | | |
| | | | | 0,00 | | |
| | | | | 0,00 | | |
| | | | | 0,00 | | |
| | | | | 0,00 | | |
| | | | | 0,00 | | |
| | | | | 0,00 | | |
| | | | | 0,00 | | |
| | | | | 0,00 | | |
| | | | | 0,00 | | |
| | | | | 0,00 | | |
| | | | | 0,00 | | |
| | | | | 0,00 | | |
| | | | | 0,00 | | |
| | | | | 0,00 | | |
| | | | | 0,00 | | |
| | | | | 0,00 | | |
| | | | | 0,00 | | |
| | | | | 0,00 | | |
| | | | | 0,00 | | |
| | | | | 0,00 | | |
| | | | | 0,00 | | |
| | | | | 0,00 | | |
| | | | | 0,00 | | |
| | | | | 0,00 | | |
| | | | | 0,00 | | |
| | | | | 0,00 | | |
| | | | | 0,00 | | |
| | | | | 0,00 | | |
| | | | | 0,00 | | |
| | | | | 0,00 | | |
| | | | | 0,00 | | |
| | | | | 0,00 | | |
| | | | | 0,00 | | |
| | | | | 0,00 | | |
| | | | | 0,00 | | |
| | | | | 0,00 | | |
| | | | | 0,00 | | |
| | | | | 0,00 | | |
| | | | | 0,00 | | |
| | | | | 0,00 | | |
| | | | | 0,00 | | |
| | | | | 0,00 | | |
| | | | | 0,00 | | |
| | | | | 0,00 | | |
| | | | | 0,00 | | |
| | | | | 0,00 | | |
| | | | | 0,00 | | |
| | | | | 0,00 | | |
| | | | | 0,00 | | |
| | | | | 0,00 | | |
| | | | | 0,00 | | |
| | | | | 0,00 | | |
| | | | | 0,00 | | |
| | | | | 0,00 | | |
| | | | | 0,00 | | |
| | | | | 0,00 | | |
| | | | | 0,00 | | |
| | | | | 0,00 | | |
| | | | | 0,00 | | |
| | | | | 0,00 | | |
| | | | | 0,00 | | |
| | | | | 0,00 | | |
| | | | | 0,00 | | |
| | | | | 0,00 | | |
| | | | | 0,00 | | |
| | | | | 0,00 | | |
| | | | | 0,00 | | |
| | | | | 0,00 | | |
| | | | | 0,00 | | |



BILANCIO DI PREVISIONE

Città di Asti

Esercizio: 2015

UTILIZZO DI CONTRIBUTI E TRASFERIMENTI DA PARTE DI ORGANISMI COMUNITARI E INTERNAZIONALI

| MISSIONE PROGRAMMA, TITOLO | DENOMINAZIONE | RESIDUI PRESUNTUALI TERMINE DELL'ESERCIZIO PRECEDENTE QUELLO CUI SI RIFERISCE IL BILANCIO | PREVISIONI DEFINITIVE DELL'ANNO PRECEDENTE QUELLO CUI SI RIFERISCE IL BILANCIO | PREVISIONI ANNO | | |
|---|--|---|---|-----------------|------|------|
| | | | | 2015 | 2016 | 2017 |
| Missione 16 Agricoltura, politiche agroalimentari e pesca | | | | | | |
| 16.01 Programma 1 Sviluppo del settore agricolo e del sistema agroalimentare | | | | | | |
| Titolo 1 | Spese correnti | 0,00 previsione di competenza | 0,00 | 0,00 | 0,00 | 0,00 |
| | | di cui già impegnato * | | 0,00 | 0,00 | 0,00 |
| | | di cui fondo pluriennale vincolato | 0,00 | 0,00 | 0,00 | 0,00 |
| Titolo 2 | Spese in conto capitale | previsione di cassa | 0,00 | 0,00 | 0,00 | 0,00 |
| | | 0,00 previsione di competenza | 0,00 | 0,00 | 0,00 | 0,00 |
| | | di cui già impegnato * | 0,00 | 0,00 | 0,00 | 0,00 |
| Titolo 3 | Spese per incremento di attività finanziarie | di cui fondo pluriennale vincolato | 0,00 | 0,00 | 0,00 | 0,00 |
| | | previsione di cassa | 0,00 | 0,00 | 0,00 | 0,00 |
| | | 0,00 previsione di competenza | 0,00 | 0,00 | 0,00 | 0,00 |
| | | di cui già impegnato * | 0,00 | 0,00 | 0,00 | 0,00 |
| | | di cui fondo pluriennale vincolato | 0,00 | 0,00 | 0,00 | 0,00 |
| | | previsione di cassa | 0,00 | 0,00 | 0,00 | 0,00 |
| Totale Programma 1 Sviluppo del settore agricolo e del sistema agroalimentare | | | | 0,00 | 0,00 | 0,00 |
| 16.02 Programma 2 Caccia e pesca | | | | | | |
| Titolo 1 | Spese correnti | 0,00 previsione di competenza | 0,00 | 0,00 | 0,00 | 0,00 |
| | | di cui già impegnato * | | 0,00 | 0,00 | 0,00 |
| | | di cui fondo pluriennale vincolato | 0,00 | 0,00 | 0,00 | 0,00 |
| Titolo 2 | Spese in conto capitale | previsione di cassa | 0,00 | 0,00 | 0,00 | 0,00 |
| | | 0,00 previsione di competenza | 0,00 | 0,00 | 0,00 | 0,00 |
| | | di cui già impegnato * | 0,00 | 0,00 | 0,00 | 0,00 |
| | | di cui fondo pluriennale vincolato | 0,00 | 0,00 | 0,00 | 0,00 |
| | | previsione di cassa | 0,00 | 0,00 | 0,00 | 0,00 |
| | | 0,00 previsione di competenza | 0,00 | 0,00 | 0,00 | 0,00 |



BILANCIO DI PREVISIONE

Città di Asti

Esercizio: 2015

UTILIZZO DI CONTRIBUTI E TRASFERIMENTI DA PARTE DI ORGANISMI COMUNITARI E INTERNAZIONALI

| MISSIONE PROGRAMMA, TITOLO | DENOMINAZIONE | RESIDUI PRESUNTUAL TERMINE DELL'ESERCIZIO PRECEDENTE QUELLO CUI SI RIFERISCE IL BILANCIO | PREVISIONI DEFINITIVE DELL'ANNO PRECEDENTE QUELLO CUI SI RIFERISCE IL BILANCIO | PREVISIONI ANNO | | |
|--|--|--|---|-----------------|------|------|
| | | | | 2015 | 2016 | 2017 |
| Titolo 3 | Spese per incremento di attività finanziarie | 0,00 | previsione di competenza | 0,00 | 0,00 | 0,00 |
| | | | di cui già impegnato * | 0,00 | 0,00 | 0,00 |
| | | | di cui fondo pluriennale vincolato | 0,00 | 0,00 | 0,00 |
| | | | previsione di cassa | 0,00 | 0,00 | 0,00 |
| Totale Programma 2 Caccia e pesca | | | | 0,00 | 0,00 | 0,00 |
| | | | di cui già impegnato * | 0,00 | 0,00 | 0,00 |
| | | | di cui fondo pluriennale vincolato | 0,00 | 0,00 | 0,00 |
| | | | previsione di cassa | 0,00 | 0,00 | 0,00 |
| 16.03 Programma 3 Politica regionale unitaria per l'agricoltura, i sistemi agroalimentari, la caccia e la pesca (solo per le Regioni) | | | | | | |
| Titolo 1 | Spese correnti | 0,00 | previsione di competenza | 0,00 | 0,00 | 0,00 |
| | | | di cui già impegnato * | 0,00 | 0,00 | 0,00 |
| | | | di cui fondo pluriennale vincolato | 0,00 | 0,00 | 0,00 |
| | | | previsione di cassa | 0,00 | 0,00 | 0,00 |
| Titolo 2 | Spese in conto capitale | 0,00 | previsione di competenza | 0,00 | 0,00 | 0,00 |
| | | | di cui già impegnato * | 0,00 | 0,00 | 0,00 |
| | | | di cui fondo pluriennale vincolato | 0,00 | 0,00 | 0,00 |
| | | | previsione di cassa | 0,00 | 0,00 | 0,00 |
| Titolo 3 | Spese per incremento di attività finanziarie | 0,00 | previsione di competenza | 0,00 | 0,00 | 0,00 |
| | | | di cui già impegnato * | 0,00 | 0,00 | 0,00 |
| | | | di cui fondo pluriennale vincolato | 0,00 | 0,00 | 0,00 |
| | | | previsione di cassa | 0,00 | 0,00 | 0,00 |
| Totale Programma 3 Politica regionale unitaria per l'agricoltura, i sistemi agroalimentari, la caccia e la pesca (solo per le Regioni) | | | | 0,00 | 0,00 | 0,00 |
| | | | di cui già impegnato * | 0,00 | 0,00 | 0,00 |
| | | | di cui fondo pluriennale vincolato | 0,00 | 0,00 | 0,00 |
| | | | previsione di cassa | 0,00 | 0,00 | 0,00 |
| Totale Programma 3 Politica regionale unitaria per l'agricoltura, i sistemi agroalimentari, la caccia e la pesca (solo per le Regioni) | | | | | | |
| Titolo 3 | Spese per incremento di attività finanziarie | 0,00 | previsione di competenza | 0,00 | 0,00 | 0,00 |
| | | | di cui già impegnato * | 0,00 | 0,00 | 0,00 |
| | | | di cui fondo pluriennale vincolato | 0,00 | 0,00 | 0,00 |
| | | | previsione di cassa | 0,00 | 0,00 | 0,00 |
| Totale Programma 3 Politica regionale unitaria per l'agricoltura, i sistemi agroalimentari, la caccia e la pesca (solo per le Regioni) | | | | 0,00 | 0,00 | 0,00 |
| | | | di cui già impegnato * | 0,00 | 0,00 | 0,00 |
| | | | di cui fondo pluriennale vincolato | 0,00 | 0,00 | 0,00 |
| | | | previsione di cassa | 0,00 | 0,00 | 0,00 |
| Totale Missione 16 Agricoltura, politiche agroalimentari e pesca | | | | | | |
| | | | previsione di competenza | 0,00 | 0,00 | 0,00 |
| | | | di cui già impegnato * | 0,00 | 0,00 | 0,00 |
| | | | di cui fondo pluriennale vincolato | 0,00 | 0,00 | 0,00 |
| | | | previsione di cassa | 0,00 | 0,00 | 0,00 |



BILANCIO DI PREVISIONE

Città di Asti

Esercizio: 2015

UTILIZZO DI CONTRIBUTI E TRASFERIMENTI DA PARTE DI ORGANISMI COMUNITARI E INTERNAZIONALI

| MISSIONE PROGRAMMA, TITOLO | DENOMINAZIONE | RESIDUI PRESUNTI AL TERMINE DELL'ESERCIZIO PRECEDENTE QUELLO CUI SI RIFERISCE IL BILANCIO | PREVISIONI DEFINITIVE DELL'ANNO PRECEDENTE QUELLO CUI SI RIFERISCE IL BILANCIO | PREVISIONI ANNO | | |
|---|--|---|---|-----------------|------|------|
| | | | | 2015 | 2016 | 2017 |
| Missione 17 Energia e diversificazione delle fonti energetiche | | | | | | |
| 17.01 Programma 1 Fonti energetiche | | | | | | |
| Titolo 1 | Spese correnti | 0,00 | previsione di competenza | 0,00 | 0,00 | 0,00 |
| | | | di cui già impegnato * | 0,00 | 0,00 | 0,00 |
| | | | di cui fondo pluriennale vincolato | 0,00 | 0,00 | 0,00 |
| | previsione di cassa | 0,00 | 0,00 | 0,00 | 0,00 | |
| Titolo 2 | Spese in conto capitale | 0,00 | previsione di competenza | 0,00 | 0,00 | 0,00 |
| | | | di cui già impegnato * | 0,00 | 0,00 | 0,00 |
| | | | di cui fondo pluriennale vincolato | 0,00 | 0,00 | 0,00 |
| | previsione di cassa | 0,00 | 0,00 | 0,00 | 0,00 | |
| Titolo 3 | Spese per incremento di attività finanziarie | 0,00 | previsione di competenza | 0,00 | 0,00 | 0,00 |
| | | | di cui già impegnato * | 0,00 | 0,00 | 0,00 |
| | | | di cui fondo pluriennale vincolato | 0,00 | 0,00 | 0,00 |
| | previsione di cassa | 0,00 | 0,00 | 0,00 | 0,00 | |
| Totale Programma 1 Fonti energetiche | | | | 0,00 | 0,00 | 0,00 |
| | | | | 0,00 | 0,00 | 0,00 |
| | | | | 0,00 | 0,00 | 0,00 |
| | | | | 0,00 | 0,00 | 0,00 |
| 17.02 Programma 2 Politica regionale unitaria per l'energia e la diversificazione delle fonti energetiche (solo per le Regioni) | | | | | | |
| Titolo 1 | Spese correnti | 0,00 | previsione di competenza | 0,00 | 0,00 | 0,00 |
| | | | di cui già impegnato * | 0,00 | 0,00 | 0,00 |
| | | | di cui fondo pluriennale vincolato | 0,00 | 0,00 | 0,00 |
| | previsione di cassa | 0,00 | 0,00 | 0,00 | 0,00 | |
| Titolo 2 | Spese in conto capitale | 0,00 | previsione di competenza | 0,00 | 0,00 | 0,00 |
| | | | di cui già impegnato * | 0,00 | 0,00 | 0,00 |
| | | | di cui fondo pluriennale vincolato | 0,00 | 0,00 | 0,00 |
| | previsione di cassa | 0,00 | 0,00 | 0,00 | 0,00 | |



BILANCIO DI PREVISIONE

Città di Asti

Esercizio: 2015

UTILIZZO DI CONTRIBUTI E TRASFERIMENTI DA PARTE DI ORGANISMI COMUNITARI E INTERNAZIONALI

| MISSIONE PROGRAMMA, TITOLO | DENOMINAZIONE | RESIDUI PRESUNTI AL TERMINE DELL'ESERCIZIO PRECEDENTE QUELLO CUI SI RIFERISCE IL BILANCIO | PREVISIONI DEFINITIVE DELL'ANNO PRECEDENTE QUELLO CUI SI RIFERISCE IL BILANCIO | PREVISIONI ANNO | | |
|--|--|---|---|-----------------|------|------|
| | | | | 2015 | 2016 | 2017 |
| Titolo 3 | Spese per incremento di attività finanziarie | 0,00 | 0,00 | 0,00 | 0,00 | 0,00 |
| | di cui già impegnato * | | | 0,00 | 0,00 | 0,00 |
| | di cui fondo pluriennale vincolato | | 0,00 | 0,00 | 0,00 | 0,00 |
| | previsione di cassa | | 0,00 | 0,00 | | |
| Totale Programma 2 Politica regionale unitaria per l'energia e la diversificazione delle fonti energetiche (solo per le Regioni) | | | | 0,00 | 0,00 | 0,00 |
| Totale Missione 17 | Energia e diversificazione delle fonti energetiche | 0,00 | 0,00 | 0,00 | 0,00 | 0,00 |
| | di cui già impegnato * | | | 0,00 | 0,00 | 0,00 |
| | di cui fondo pluriennale vincolato | | 0,00 | 0,00 | 0,00 | 0,00 |
| | previsione di cassa | | 0,00 | 0,00 | | |



BILANCIO DI PREVISIONE

Città di Asti

Esercizio: 2015

UTILIZZO DI CONTRIBUTI E TRASFERIMENTI DA PARTE DI ORGANISMI COMUNITARI E INTERNAZIONALI

| MISSIONE PROGRAMMA, TITOLO | DENOMINAZIONE | RESIDUI PRESUNTUAL TERMINE DELL'ESERCIZIO PRECEDENTE QUELLO CUI SI RIFERISCE IL BILANCIO | PREVISIONI DEFINITIVE DELL'ANNO PRECEDENTE QUELLO CUI SI RIFERISCE IL BILANCIO | PREVISIONI ANNO | | |
|---|--|--|---|-----------------|------|------|
| | | | | 2015 | 2016 | 2017 |
| Missione 18 Relazioni con le altre autonomie territoriali e locali | | | | | | |
| 18.01 Programma 1 Relazioni finanziarie con le altre autonomie territoriali | | | | | | |
| Titolo 1 | Spese correnti | 0,00 | previsione di competenza di cui già impegnato * di cui fondo pluriennale vincolato previsione di cassa | 0,00 | 0,00 | 0,00 |
| | | | | 0,00 | 0,00 | 0,00 |
| | | | | 0,00 | 0,00 | 0,00 |
| Titolo 2 | Spese in conto capitale | 0,00 | previsione di competenza di cui già impegnato * di cui fondo pluriennale vincolato previsione di cassa | 0,00 | 0,00 | 0,00 |
| | | | | 0,00 | 0,00 | 0,00 |
| | | | | 0,00 | 0,00 | 0,00 |
| Titolo 3 | Spese per incremento di attività finanziarie | 0,00 | previsione di competenza di cui già impegnato * di cui fondo pluriennale vincolato previsione di cassa | 0,00 | 0,00 | 0,00 |
| | | | | 0,00 | 0,00 | 0,00 |
| | | | | 0,00 | 0,00 | 0,00 |
| Totale Programma 1 Relazioni finanziarie con le altre autonomie territoriali | | | | 0,00 | 0,00 | 0,00 |
| 18.02 Programma 2 Politica regionale unitaria per le relazioni con le altre autonomie territoriali e locali (solo per le Regioni) | | | | | | |
| Titolo 1 | Spese correnti | 0,00 | previsione di competenza di cui già impegnato * di cui fondo pluriennale vincolato previsione di cassa | 0,00 | 0,00 | 0,00 |
| | | | | 0,00 | 0,00 | 0,00 |
| | | | | 0,00 | 0,00 | 0,00 |
| Titolo 2 | Spese in conto capitale | 0,00 | previsione di competenza di cui già impegnato * di cui fondo pluriennale vincolato previsione di cassa | 0,00 | 0,00 | 0,00 |
| | | | | 0,00 | 0,00 | 0,00 |
| | | | | 0,00 | 0,00 | 0,00 |



BILANCIO DI PREVISIONE

Città di Asti

Esercizio: 2015

UTILIZZO DI CONTRIBUTI E TRASFERIMENTI DA PARTE DI ORGANISMI COMUNITARI E INTERNAZIONALI

| MISSIONE PROGRAMMA, TITOLO | DENOMINAZIONE | RESIDUI PRESUNTI AL TERMINE DELL'ESERCIZIO PRECEDENTE QUELLO CUI SI RIFERISCE IL BILANCIO | PREVISIONI DEFINITIVE DELL'ANNO PRECEDENTE QUELLO CUI SI RIFERISCE IL BILANCIO | PREVISIONI ANNO | | |
|--|---|---|---|-----------------|------|------|
| | | | | 2015 | 2016 | 2017 |
| Titolo 3 | Spese per incremento di attività finanziarie | 0,00 | 0,00 | 0,00 | 0,00 | 0,00 |
| | di cui già impegnato * | | | 0,00 | 0,00 | 0,00 |
| | di cui fondo pluriennale vincolato | | 0,00 | 0,00 | 0,00 | 0,00 |
| | previsione di cassa | | 0,00 | 0,00 | | |
| Totale Programma 2 Politica regionale unitaria per le relazioni con le altre autonomie territoriali e locali (solo per le Regioni) | | | | 0,00 | 0,00 | 0,00 |
| Totale Missione 18 | Relazioni con le altre autonomie territoriali e locali | 0,00 | 0,00 | 0,00 | 0,00 | 0,00 |
| | di cui già impegnato * | | | 0,00 | 0,00 | 0,00 |
| | di cui fondo pluriennale vincolato | | 0,00 | 0,00 | 0,00 | 0,00 |
| | previsione di cassa | | 0,00 | 0,00 | | |



BILANCIO DI PREVISIONE

Città di Asti

Esercizio: 2015

UTILIZZO DI CONTRIBUTI E TRASFERIMENTI DA PARTE DI ORGANISMI COMUNITARI E INTERNAZIONALI

| MISSIONE PROGRAMMA, TITOLO | DENOMINAZIONE | RESIDUI PRESUNTUAL TERMINI DELL'ESERCIZIO PRECEDENTE QUELLO CUI SI RIFERISCE IL BILANCIO | PREVISIONI DEFINITIVE DELL'ANNO PRECEDENTE QUELLO CUI SI RIFERISCE IL BILANCIO | PREVISIONI ANNO | | |
|---|--|--|---|-----------------|------|------|
| | | | | 2015 | 2016 | 2017 |
| Missione 19 Relazioni internazionali | | | | | | |
| 19.01 Programma 1 Relazioni internazionali e Cooperazione allo sviluppo | | | | | | |
| Titolo 1 | Spese correnti | 0,00 previsione di competenza | 0,00 | 0,00 | 0,00 | 0,00 |
| | | di cui già impegnato * | | 0,00 | 0,00 | 0,00 |
| | | di cui fondo pluriennale vincolato | 0,00 | 0,00 | 0,00 | 0,00 |
| | previsione di cassa | | 0,00 | 0,00 | | |
| | | | | | | |
| | | | | | | |
| Titolo 2 | Spese in conto capitale | 0,00 previsione di competenza | 0,00 | 0,00 | 0,00 | 0,00 |
| | | di cui già impegnato * | | 0,00 | 0,00 | 0,00 |
| | | di cui fondo pluriennale vincolato | 0,00 | 0,00 | 0,00 | 0,00 |
| | previsione di cassa | | 0,00 | 0,00 | | |
| | | | | | | |
| | | | | | | |
| Titolo 3 | Spese per incremento di attività finanziarie | 0,00 previsione di competenza | 0,00 | 0,00 | 0,00 | 0,00 |
| | | di cui già impegnato * | | 0,00 | 0,00 | 0,00 |
| | | di cui fondo pluriennale vincolato | 0,00 | 0,00 | 0,00 | 0,00 |
| | previsione di cassa | | 0,00 | 0,00 | | |
| | | | | | | |
| | | | | | | |
| Totale Programma 1 Relazioni internazionali e Cooperazione allo sviluppo | | 0,00 previsione di competenza | 0,00 | 0,00 | 0,00 | 0,00 |
| | | di cui già impegnato * | | 0,00 | 0,00 | 0,00 |
| | | di cui fondo pluriennale vincolato | 0,00 | 0,00 | 0,00 | 0,00 |
| | | previsione di cassa | 0,00 | 0,00 | | |
| 19.02 Programma 2 Cooperazione territoriale (solo per le Regioni) | | | | | | |
| Titolo 1 | Spese correnti | 0,00 previsione di competenza | 0,00 | 0,00 | 0,00 | 0,00 |
| | | di cui già impegnato * | | 0,00 | 0,00 | 0,00 |
| | | di cui fondo pluriennale vincolato | 0,00 | 0,00 | 0,00 | 0,00 |
| | previsione di cassa | | 0,00 | 0,00 | | |
| | | | | | | |
| | | | | | | |
| Titolo 2 | Spese in conto capitale | 0,00 previsione di competenza | 0,00 | 0,00 | 0,00 | 0,00 |
| | | di cui già impegnato * | | 0,00 | 0,00 | 0,00 |
| | | di cui fondo pluriennale vincolato | 0,00 | 0,00 | 0,00 | 0,00 |
| | previsione di cassa | | 0,00 | 0,00 | | |
| | | | | | | |
| | | | | | | |



BILANCIO DI PREVISIONE

Città di Asti

Esercizio: 2015

UTILIZZO DI CONTRIBUTI E TRASFERIMENTI DA PARTE DI ORGANISMI COMUNITARI E INTERNAZIONALI

| MISSIONE PROGRAMMA, TITOLO | DENOMINAZIONE | RESIDUI PRESUNTI AL TERMINE DELL'ESERCIZIO PRECEDENTE QUELLO CUI SI RIFERISCE IL BILANCIO | PREVISIONI DEFINITIVE DELL'ANNO PRECEDENTE QUELLO CUI SI RIFERISCE IL BILANCIO | PREVISIONI ANNO | | |
|--|--|---|---|-----------------|------|------|
| | | | | 2015 | 2016 | 2017 |
| Titolo 3 | Spese per incremento di attività finanziarie | 0,00 | 0,00 | 0,00 | 0,00 | 0,00 |
| | di cui già impegnato * | | | 0,00 | 0,00 | 0,00 |
| | di cui fondo pluriennale vincolato | | 0,00 | 0,00 | 0,00 | 0,00 |
| | previsione di cassa | | 0,00 | 0,00 | | |
| Totale Programma 2 Cooperazione territoriale (solo per le Regioni) | | | | 0,00 | 0,00 | 0,00 |
| Totale Missione 19 | Relazioni internazionali | 0,00 | 0,00 | 0,00 | 0,00 | 0,00 |
| | | di cui già impegnato * | | 0,00 | 0,00 | 0,00 |
| | | di cui fondo pluriennale vincolato | 0,00 | 0,00 | 0,00 | 0,00 |
| | | previsione di cassa | 0,00 | 0,00 | | |



BILANCIO DI PREVISIONE

Città di Asti

Esercizio: 2015

UTILIZZO DI CONTRIBUTI E TRASFERIMENTI DA PARTE DI ORGANISMI COMUNITARI E INTERNAZIONALI

| MISSIONE PROGRAMMA, TITOLO | DENOMINAZIONE | RESIDUI PRESUNTI AL TERMINE DELL'ESERCIZIO PRECEDENTE QUELLO CUI SI RIFERISCE IL BILANCIO | PREVISIONI DEFINITIVE DELL'ANNO PRECEDENTE QUELLO CUI SI RIFERISCE IL BILANCIO | PREVISIONI ANNO | | |
|--|-------------------------------------|---|---|-----------------|------|------|
| | | | | 2015 | 2016 | 2017 |
| Missione 20 Fondi e accantonamenti | | | | | | |
| 20.01 Programma 1 | Fondo di riserva | | | | | |
| Titolo 1 | Spese correnti | 0,00 | previsione di competenza | 0,00 | 0,00 | 0,00 |
| | | | di cui già impegnato * | 0,00 | 0,00 | 0,00 |
| | | | di cui fondo pluriennale vincolato | 0,00 | 0,00 | 0,00 |
| | | | previsione di cassa | 0,00 | 0,00 | 0,00 |
| Titolo 2 | Spese in conto capitale | 0,00 | previsione di competenza | 0,00 | 0,00 | 0,00 |
| | | | di cui già impegnato * | 0,00 | 0,00 | 0,00 |
| | | | di cui fondo pluriennale vincolato | 0,00 | 0,00 | 0,00 |
| | | | previsione di cassa | 0,00 | 0,00 | 0,00 |
| Totale Programma 1 Fondo di riserva | | | | 0,00 | 0,00 | 0,00 |
| | | | | 0,00 | 0,00 | 0,00 |
| | | | | 0,00 | 0,00 | 0,00 |
| 20.02 Programma 2 | Fondo crediti di dubbia esigibilità | | | | | |
| Titolo 1 | Spese correnti | 0,00 | previsione di competenza | 0,00 | 0,00 | 0,00 |
| | | | di cui già impegnato * | 0,00 | 0,00 | 0,00 |
| | | | di cui fondo pluriennale vincolato | 0,00 | 0,00 | 0,00 |
| | | | previsione di cassa | 0,00 | 0,00 | 0,00 |
| Titolo 2 | Spese in conto capitale | 0,00 | previsione di competenza | 0,00 | 0,00 | 0,00 |
| | | | di cui già impegnato * | 0,00 | 0,00 | 0,00 |
| | | | di cui fondo pluriennale vincolato | 0,00 | 0,00 | 0,00 |
| | | | previsione di cassa | 0,00 | 0,00 | 0,00 |
| Totale Programma 2 Fondo crediti di dubbia esigibilità | | | | 0,00 | 0,00 | 0,00 |
| | | | | 0,00 | 0,00 | 0,00 |
| | | | | 0,00 | 0,00 | 0,00 |
| 20.03 Programma 3 | Altri Fondi | | | | | |
| | | | | 0,00 | 0,00 | 0,00 |
| | | | | 0,00 | 0,00 | 0,00 |
| | | | | 0,00 | 0,00 | 0,00 |



BILANCIO DI PREVISIONE

Città di Asti

Esercizio: 2015

UTILIZZO DI CONTRIBUTI E TRASFERIMENTI DA PARTE DI ORGANISMI COMUNITARI E INTERNAZIONALI

| MISSIONE PROGRAMMA, TITOLO | DENOMINAZIONE | RESIDUI PRESUNTI AL TERMINE DELL'ESERCIZIO PRECEDENTE QUELLO CUI SI RIFERISCE IL BILANCIO | PREVISIONI DEFINITIVE DELL'ANNO PRECEDENTE QUELLO CUI SI RIFERISCE IL BILANCIO | PREVISIONI ANNO | | |
|--------------------------------|-------------------------|---|---|-----------------|------|------|
| | | | | 2015 | 2016 | 2017 |
| Titolo 1 | Spese correnti | 0,00 | previsione di competenza | 0,00 | 0,00 | 0,00 |
| | | | di cui già impegnato * | 0,00 | 0,00 | 0,00 |
| | | | di cui fondo pluriennale vincolato | 0,00 | 0,00 | 0,00 |
| Titolo 2 | Spese in conto capitale | | previsione di cassa | 0,00 | | |
| | | 0,00 | previsione di competenza | 0,00 | 0,00 | 0,00 |
| | | | di cui già impegnato * | 0,00 | 0,00 | 0,00 |
| Totale Programma 3 Altri Fondi | | | di cui fondo pluriennale vincolato | 0,00 | 0,00 | 0,00 |
| | | | previsione di cassa | 0,00 | | |
| | | 0,00 | previsione di competenza | 0,00 | 0,00 | 0,00 |
| Totale Missione 20 | Fondi e accantonamenti | | di cui già impegnato * | 0,00 | 0,00 | 0,00 |
| | | | di cui fondo pluriennale vincolato | 0,00 | 0,00 | 0,00 |
| | | | previsione di cassa | 0,00 | 0,00 | 0,00 |



BILANCIO DI PREVISIONE

Città di Asti

Esercizio: 2015

UTILIZZO DI CONTRIBUTI E TRASFERIMENTI DA PARTE DI ORGANISMI COMUNITARI E INTERNAZIONALI

| MISSIONE PROGRAMMA, TITOLO | DENOMINAZIONE | RESIDUI PRESUNTI AL TERMINE DELL'ESERCIZIO PRECEDENTE QUELLO CUI SI RIFERISCE IL BILANCIO | PREVISIONI DEFINITIVE DELL'ANNO PRECEDENTE QUELLO CUI SI RIFERISCE IL BILANCIO | PREVISIONI ANNO | | |
|--|--|---|---|-----------------|------|------|
| | | | | 2015 | 2016 | 2017 |
| Missione 50 | | | | | | |
| Debito pubblico | | | | | | |
| 50.01 Programma 1 | Quota interessi ammortamento mutui e prestiti obbligazionari | | | | | |
| Titolo 1 | Spese correnti | 0,00 | previsione di competenza di cui già impegnato * | 0,00 | 0,00 | 0,00 |
| | | | di cui fondo pluriennale vincolato | 0,00 | 0,00 | 0,00 |
| | | | previsione di cassa | 0,00 | 0,00 | 0,00 |
| Totale Programma 1 | | | | | | |
| Quota interessi ammortamento mutui e prestiti obbligazionari | | | | | | |
| | | 0,00 | previsione di competenza di cui già impegnato * | 0,00 | 0,00 | 0,00 |
| | | | di cui fondo pluriennale vincolato | 0,00 | 0,00 | 0,00 |
| | | | previsione di cassa | 0,00 | 0,00 | 0,00 |
| 50.02 Programma 2 | | | | | | |
| Quota capitale ammortamento mutui e prestiti obbligazionari | | | | | | |
| Titolo 4 | Rimborso di prestiti | 0,00 | previsione di competenza di cui già impegnato * | 0,00 | 0,00 | 0,00 |
| | | | di cui fondo pluriennale vincolato | 0,00 | 0,00 | 0,00 |
| | | | previsione di cassa | 0,00 | 0,00 | 0,00 |
| Totale Programma 2 | | | | | | |
| Quota capitale ammortamento mutui e prestiti obbligazionari | | | | | | |
| | | 0,00 | previsione di competenza di cui già impegnato * | 0,00 | 0,00 | 0,00 |
| | | | di cui fondo pluriennale vincolato | 0,00 | 0,00 | 0,00 |
| | | | previsione di cassa | 0,00 | 0,00 | 0,00 |
| Totale Missione 50 | | | | | | |
| Debito pubblico | | | | | | |
| | | 0,00 | previsione di competenza di cui già impegnato * | 0,00 | 0,00 | 0,00 |
| | | | di cui fondo pluriennale vincolato | 0,00 | 0,00 | 0,00 |
| | | | previsione di cassa | 0,00 | 0,00 | 0,00 |



BILANCIO DI PREVISIONE

Città di Asti

Esercizio: 2015

UTILIZZO DI CONTRIBUTI E TRASFERIMENTI DA PARTE DI ORGANISMI COMUNITARI E INTERNAZIONALI

| MISSIONE PROGRAMMA, TITOLO | DENOMINAZIONE | RESIDUI PRESUNTI AL TERMINE DELL'ESERCIZIO PRECEDENTE QUELLO CUI SI RIFERISCE IL BILANCIO | PREVISIONI DEFINITIVE DELL'ANNO PRECEDENTE QUELLO CUI SI RIFERISCE IL BILANCIO | PREVISIONI ANNO | | |
|---|--|---|---|-----------------|------|------|
| | | | | 2015 | 2016 | 2017 |
| Missione 60 Anticipazioni finanziarie | | | | | | |
| 60.01 Programma 1 | Restituzione anticipazione di tesoreria | | | | | |
| | Spese correnti | 0,00 | previsione di competenza di cui già impegnato * | 0,00 | 0,00 | 0,00 |
| | | | di cui fondo pluriennale vincolato | 0,00 | 0,00 | 0,00 |
| Titolo 1 | | | previsione di cassa | 0,00 | 0,00 | 0,00 |
| | | | | | | |
| | | | | | | |
| Titolo 5 | Chiusura Anticipazioni da Istituto tesoriere/cassiere | 0,00 | previsione di competenza di cui già impegnato * | 0,00 | 0,00 | 0,00 |
| | | | di cui fondo pluriennale vincolato | 0,00 | 0,00 | 0,00 |
| | | | previsione di cassa | 0,00 | 0,00 | 0,00 |
| Totale Programma 1 Restituzione anticipazione di tesoreria | | | | | | |
| | | 0,00 | previsione di competenza di cui già impegnato * | 0,00 | 0,00 | 0,00 |
| | | | di cui fondo pluriennale vincolato | 0,00 | 0,00 | 0,00 |
| | | | previsione di cassa | 0,00 | 0,00 | 0,00 |
| Totale Missione 60 Anticipazioni finanziarie | | | | | | |
| | | 0,00 | previsione di competenza di cui già impegnato * | 0,00 | 0,00 | 0,00 |
| | | | di cui fondo pluriennale vincolato | 0,00 | 0,00 | 0,00 |
| | | | previsione di cassa | 0,00 | 0,00 | 0,00 |



BILANCIO DI PREVISIONE

Città di Asti

Esercizio: 2015

UTILIZZO DI CONTRIBUTI E TRASFERIMENTI DA PARTE DI ORGANISMI COMUNITARI E INTERNAZIONALI

| MISSIONE PROGRAMMA, TITOLO | DENOMINAZIONE | RESIDUI PRESUNTUAL TERMINE DELL'ESERCIZIO PRECEDENTE QUELLO CUI SI RIFERISCE IL BILANCIO | PREVISIONI DEFINITIVE DELL'ANNO PRECEDENTE QUELLO CUI SI RIFERISCE IL BILANCIO | PREVISIONI ANNO | | | |
|---|---|--|---|-----------------|--------------|--------------|--|
| | | | | 2015 | 2016 | 2017 | |
| Missione 99 Servizi per conto terzi | | | | | | | |
| 99.01 Programma 1 | Servizi per conto terzi e Partite di giro | | | | | | |
| Titolo 7 | Spese per conto terzi e partite di giro | 0,00 | 0,00 | 0,00 | 0,00 | 0,00 | |
| | di cui già impegnato * | | | 0,00 | 0,00 | 0,00 | |
| | di cui fondo pluriennale vincolato | | 0,00 | 0,00 | 0,00 | 0,00 | |
| | previsione di cassa | | 0,00 | | | | |
| Totale Programma 1 Servizi per conto terzi e Partite di giro | | | | 0,00 | 0,00 | 0,00 | |
| | di cui già impegnato * | | | 0,00 | 0,00 | 0,00 | |
| | di cui fondo pluriennale vincolato | | 0,00 | 0,00 | 0,00 | 0,00 | |
| | previsione di cassa | | 0,00 | | | | |
| 99.02 Programma 2 Anticipazioni per il finanziamento del sistema sanitario nazionale | | | | | | | |
| Titolo 7 | Spese per conto terzi e partite di giro | 0,00 | 0,00 | 0,00 | 0,00 | 0,00 | |
| | di cui già impegnato * | | | 0,00 | 0,00 | 0,00 | |
| | di cui fondo pluriennale vincolato | | 0,00 | 0,00 | 0,00 | 0,00 | |
| | previsione di cassa | | 0,00 | | | | |
| Totale Programma 2 Anticipazioni per il finanziamento del sistema sanitario nazionale | | | | 0,00 | 0,00 | 0,00 | |
| | di cui già impegnato * | | | 0,00 | 0,00 | 0,00 | |
| | di cui fondo pluriennale vincolato | | 0,00 | 0,00 | 0,00 | 0,00 | |
| | previsione di cassa | | 0,00 | | | | |
| Totale Missione 99 Servizi per conto terzi | | | | | | | |
| | di cui già impegnato * | | | 0,00 | 0,00 | 0,00 | |
| | di cui fondo pluriennale vincolato | | 0,00 | 0,00 | 0,00 | 0,00 | |
| | previsione di cassa | | 0,00 | | | | |
| Totale Missioni | | | | 3.907.842,06 | 3.907.842,06 | 3.907.842,06 | |
| | di cui già impegnato * | | | 0,00 | 0,00 | 0,00 | |
| | di cui fondo pluriennale vincolato | | 0,00 | 0,00 | 0,00 | 0,00 | |
| | previsione di cassa | | 0,00 | 6.331.130,74 | | | |



QUADRO GENERALE RIASSUNTIVO

Città di Asti

Esercizio: 2015

| ENTRATE | CASSA ANNO DI RIFERIMENTO DEL BILANCIO 2015 | COMPETENZA ANNO DI RIFERIMENTO DEL BILANCIO 2015 | COMPETENZA ANNO 2016 | COMPETENZA ANNO 2017 | SPESE | CASSA ANNO DI RIFERIMENTO DEL BILANCIO 2015 | COMPETENZA ANNO DI RIFERIMENTO DEL BILANCIO 2015 | COMPETENZA ANNO 2016 | COMPETENZA ANNO 2017 |
|---|--|--|-------------------------|-------------------------|--|--|--|-------------------------|-------------------------|
| Fondo di cassa all'inizio dell'esercizio | 9.818.364,83 | 1.000.000,00 | 0,00 | 0,00 | Disavanzo di amministrazione | | 35.000,00 | 11.516,37 | 0,00 |
| Utilizzo avanzo di amministrazione | | 4.884.644,10 | 44.159,88 | 0,00 | | | | | |
| Fondo pluriennale vincolato | | | | | Titolo 1 - Spese correnti | 62.503.811,10 | 67.247.317,11 | 63.787.102,10 | 63.723.283,40 |
| Titolo 1 - Entrate correnti di natura tributaria | 45.839.574,95 | 49.216.816,05 | 49.355.397,51 | 49.357.397,51 | - di cui fondo pluriennale vincolato | | 26.263,85 | 0,00 | 0,00 |
| Titolo 2 - Trasferimenti correnti | 8.994.421,18 | 8.086.846,18 | 6.770.978,95 | 6.852.808,18 | | 11.321.636,65 | 15.294.249,97 | 9.420.438,80 | 9.049.800,00 |
| Titolo 3 - Entrate extratributarie | 9.844.757,28 | 11.016.577,03 | 10.170.747,77 | 10.085.508,24 | Titolo 2 - Spese in conto capitale | | 17.896,03 | 0,00 | 0,00 |
| Titolo 4 - Entrate in conto capitale | 10.217.265,61 | 8.476.949,34 | 7.123.540,77 | 7.114.800,00 | - di cui fondo pluriennale vincolato | | | | |
| Titolo 5 - Entrate da riduzione di attività finanziarie | 123.738,21 | 0,00 | 0,00 | 0,00 | Titolo 3 - Spese per incremento di attività finanziarie | | 0,00 | 0,00 | 0,00 |
| Totale entrate finali | 75.019.757,19 | 76.796.988,58 | 73.420.685,00 | 73.410.309,93 | Totale spese finali | 73.825.447,75 | 82.541.567,08 | 73.207.538,90 | 72.773.083,40 |
| Titolo 6 - Accensione di prestiti | 1.173.000,00 | 2.412.237,28 | 2.235.000,00 | 1.900.000,00 | Titolo 4 - Rimborso di prestiti | 2.517.302,88 | 2.517.302,88 | 2.480.769,61 | 2.537.228,53 |
| Titolo 7 - Anticipazioni da istituto tesoriere/cassiere | 0,00 | 18.446.026,56 | 18.446.026,56 | 18.446.026,56 | Titolo 5 - Chiusura Anticipazioni da istituto tesoriere/cassiere | 0,00 | 18.446.026,56 | 18.446.026,56 | 18.446.026,56 |
| Titolo 9 - Entrate per conto di terzi e partite di giro | 8.156.342,95 | 8.156.342,95 | 8.161.759,00 | 8.161.759,00 | Titolo 7 - Spese per conto terzi e partite di giro | 8.156.342,95 | 8.156.342,95 | 8.161.759,00 | 8.161.759,00 |
| Totale | 84.349.100,14 | 105.811.595,37 | 102.263.450,56 | 101.918.095,49 | Totale | 84.499.093,58 | 111.661.239,47 | 102.296.094,97 | 101.918.095,49 |
| TOTALE COMPLESSIVO ENTRATE | 94.167.464,97 | 111.696.239,47 | 102.307.610,44 | 101.918.095,49 | TOTALE COMPLESSIVO SPESE | 84.499.093,58 | 111.696.239,47 | 102.307.610,44 | 101.918.095,49 |
| Fondo di cassa finale presunto | 9.668.371,39 | | | | | | | | |



BILANCIO DI PREVISIONE - EQUILIBRI DI BILANCIO

Città di Asti

Esercizio: 2015

| EQUILIBRIO ECONOMICO-FINANZIARIO | | | COMPETENZA ANNO DI RIFERIMENTO DEL BILANCIO 2015 | COMPETENZA ANNO 2016 | COMPETENZA ANNO 2017 |
|---|-----|--------------|--|-------------------------|-------------------------|
| Fondo di cassa all'inizio dell'esercizio | | 9.818.364,83 | | | |
| A) Fondo pluriennale vincolato per spese correnti | (+) | | 66.580,75 | 26.263,85 | 0,00 |
| AA) Recupero d'isavanzo di amministrazione esercizio precedente | (-) | | 35.000,00 | 11.516,37 | 0,00 |
| B) Entrate titoli 1.00 - 2.00 - 3.00 | (+) | | 68.320.039,24 | 66.297.124,23 | 66.295.509,93 |
| di cui per estinzione anticipata di prestiti | | | 0,00 | 0,00 | 0,00 |
| C) Entrate Titolo 4.02.06 - Contributi agli investimenti direttamente destinati al rimborso dei prestiti da amministrazioni pubbliche | (+) | | 0,00 | 0,00 | 0,00 |
| D) Spese Titolo 1.00 - Spese correnti | (-) | | 67.247.317,11 | 63.787.102,10 | 63.723.283,40 |
| di cui fondo pluriennale vincolato | | | 26.263,85 | 0,00 | 0,00 |
| fondo svalutazione crediti | | | 3.759.277,99 | 3.758.449,99 | 4.299.669,35 |
| E) Spese Titolo 2.04 - Trasferimenti in conto capitale | (-) | | 0,00 | 0,00 | 0,00 |
| F) Spese Titolo 4.00 - Quote di capitale amm.to dei mutui e prestiti | (-) | | 2.517.302,88 | 2.480.769,61 | 2.537.226,53 |
| di cui per estinzione anticipata di prestiti | | | 0,00 | 0,00 | 0,00 |
| G) Somma finale (G=A-AA+B+C-D-E-F) | | | -1.413.000,00 | 44.000,00 | 35.000,00 |
| ALTRE POSTE DIFFERENZIALI, PER ECCEZIONI PREVISTE DA NORME DI LEGGE E DA PRINCIPI CONTABILI, CHE HANNO EFFETTO SULL'EQUILIBRIO EX ARTICOLO 162, COMMA 6, DEL TESTO UNICO DELLE LEGGI SULL'ORDINAMENTO DEGLI ENTI LOCALI | | | | | |
| H) Utilizzo risultato di amministrazione presunto per spese correnti | (+) | | 0,00 | 0,00 | 0,00 |
| di cui per estinzione anticipata di prestiti | | | 0,00 | 0,00 | 0,00 |
| I) Entrate di parte capitale destinate a spese correnti in base a specifiche disposizioni di legge o dei principi contabili | (+) | | 1.462.500,00 | 0,00 | 0,00 |
| di cui per estinzione anticipata di prestiti | | | 0,00 | 0,00 | 0,00 |
| L) Entrate di parte corrente destinate a spese di investimento in base a specifiche disposizioni di legge o dei principi contabili | (-) | | 49.500,00 | 44.000,00 | 35.000,00 |
| M) Entrate da accensione di prestiti destinate a estinzione anticipata dei prestiti | (+) | | 0,00 | 0,00 | 0,00 |
| EQUILIBRIO DI PARTE CORRENTE (**) | | | | | |
| O=G+H+I-L+M | | | 0,00 | 0,00 | 0,00 |



BILANCIO DI PREVISIONE - EQUILIBRI DI BILANCIO

Città di Asti

Esercizio: 2015

| EQUILIBRIO ECONOMICO-FINANZIARIO | | | COMPETENZA ANNO DI RIFERIMENTO DEL BILANCIO 2015 | COMPETENZA ANNO 2016 | COMPETENZA ANNO 2017 |
|---|-----|--|--|-------------------------|-------------------------|
| P) Utilizzo risultato di amministrazione presunto per spese di investimento (*) | (+) | | 1.000.000,00 | 0,00 | 0,00 |
| Q) Fondo pluriennale vincolato per spese in conto capitale | (+) | | 4.818.063,35 | 17.896,03 | 0,00 |
| R) Entrate Titoli 4.00-5.00-6.00 | (+) | | 10.889.186,62 | 9.358.540,77 | 9.014.800,00 |
| C) Entrate Titolo 4.02.06 - Contributi agli investimenti direttamente destinati al rimborso dei prestiti da amministrazioni pubbliche | (-) | | 0,00 | 0,00 | 0,00 |
| I) Entrate di parte capitale destinate a spese correnti in base a specifiche disposizioni di legge o dei principi contabili | (-) | | 1.462.500,00 | 0,00 | 0,00 |
| S1) Entrate Titolo 5.02 per Riscossioni di crediti di breve termine | (-) | | 0,00 | 0,00 | 0,00 |
| S2) Entrate Titolo 5.03 per Riscossioni di crediti di medio-lungo termine | (-) | | 0,00 | 0,00 | 0,00 |
| T) Entrate Titolo 5.04 relative a Altre entrate per riduzioni di attività finanziaria | (-) | | 0,00 | 0,00 | 0,00 |
| L) Entrate di parte corrente destinate a spese di investimento in base a specifiche disposizioni di legge o dei principi contabili | (+) | | 49.500,00 | 44.000,00 | 35.000,00 |
| M) Entrate da accensione di prestiti destinate a estinzione anticipata dei prestiti | (-) | | 0,00 | 0,00 | 0,00 |
| U) Spese Titolo 2.00 - Spese in conto capitale | (-) | | 15.294.249,97 | 9.420.436,80 | 9.049.800,00 |
| <i>di cui fondo pluriennale vincolato</i> | | | 17.896,03 | 0,00 | 0,00 |
| V) Spese Titolo 3.01 per Acquisizioni di attività finanziarie | (-) | | 0,00 | 0,00 | 0,00 |
| E) Spese Titolo 2.04 - Trasferimenti in conto capitale | (-) | | 0,00 | 0,00 | 0,00 |
| EQUILIBRIO DI PARTE CAPITALE | | | | | |
| Z = P+Q+R-C-I-S1-S2-T+L-M-U-V+E | | | 0,00 | 0,00 | 0,00 |



BILANCIO DI PREVISIONE - EQUILIBRI DI BILANCIO

Città di Asti

Esercizio: 2015

| EQUILIBRIO ECONOMICO-FINANZIARIO | | | COMPETENZA ANNO DI RIFERIMENTO DEL BILANCIO 2015 | COMPETENZA ANNO 2016 | COMPETENZA ANNO 2017 |
|---|-----|--|--|-------------------------|-------------------------|
| S1) Entrate Titolo 5.02 per Riscossioni di crediti di breve termine | (+) | | 0,00 | 0,00 | 0,00 |
| S2) Entrate Titolo 5.03 per Riscossioni di crediti di medio-lungo | (+) | | 0,00 | 0,00 | 0,00 |
| T) Entrate Titolo 5.04 relative a Altre entrate per riduzioni di attività finanziaria | (+) | | 0,00 | 0,00 | 0,00 |
| X1) Spese Titolo 3.02 per Concessioni di crediti di breve termine | (-) | | 0,00 | 0,00 | 0,00 |
| X2) Spese Titolo 3.03 per Concessioni di crediti di medio-lungo termine | (-) | | 0,00 | 0,00 | 0,00 |
| Y) Spese Titolo 3.03 per Altre spese per acquisizioni di attività finanziarie | (-) | | 0,00 | 0,00 | 0,00 |
| EQUILIBRIO FINALE | | | | | |
| W = O+Z+S1+S2+T-X1-X2-Y | | | 0,00 | 0,00 | 0,00 |



SPESE PER MISSIONI, PROGRAMMI E MACROAGGREGATI

Città di Asti

SPESE CORRENTI - PREVISIONI DI COMPETENZA Esercizio finanziario 2015

| MISSIONI PROGRAMMI MACROAGGREGATI | 101 | 102 | 103 | 104 | 105 | 106 | 107 | 108 | 109 | 110 | Totale |
|--|---------------------|-------------------|---------------------|-------------------|-------------|-------------|-------------|-------------|-------------|------------------|----------------------|
| | | | | | | | | | | | 100 |
| 1 Missione 1 Servizi istituzionali, generali e di gestione | | | | | | | | | | | |
| 1.01 Organi istituzionali | 117.284,55 | 40.174,07 | 397.016,85 | 3.542,68 | 0,00 | 0,00 | 0,00 | 0,00 | 0,00 | 0,00 | 558.018,15 |
| 1.02 Segreteria generale | 1.047.715,51 | 70.505,40 | 51.943,66 | 0,00 | 0,00 | 0,00 | 0,00 | 0,00 | 0,00 | 0,00 | 1.170.164,57 |
| 1.03 Gestione economica, finanziaria, programmazione e provveditorato | 785.657,12 | 94.779,18 | 3.157.763,02 | 0,00 | 0,00 | 0,00 | 0,00 | 0,00 | 0,00 | 41.000,00 | 4.079.199,32 |
| 1.04 Gestione delle entrate tributarie e servizi fiscali | 465.386,44 | 31.113,69 | 480.182,26 | 24.538,66 | 0,00 | 0,00 | 0,00 | 0,00 | 0,00 | 0,00 | 1.001.221,05 |
| 1.05 Gestione dei beni demaniali e patrimoniali | 236.842,82 | 17.568,65 | 532.353,49 | 51.109,94 | 0,00 | 0,00 | 0,00 | 0,00 | 0,00 | 0,00 | 837.874,90 |
| 1.06 Ufficio tecnico | 1.850.781,32 | 123.619,93 | 80.704,83 | 0,00 | 0,00 | 0,00 | 0,00 | 0,00 | 0,00 | 0,00 | 2.055.106,08 |
| 1.07 Elezioni e consultazioni popolari - Anagrafe e stato civile | 1.179.114,61 | 312.806,92 | 32.937,24 | 0,00 | 0,00 | 0,00 | 0,00 | 0,00 | 0,00 | 0,00 | 1.524.858,77 |
| 1.08 Statistica e sistemi informativi | 299.264,55 | 20.057,36 | 199.661,50 | 0,00 | 0,00 | 0,00 | 0,00 | 0,00 | 0,00 | 0,00 | 518.983,41 |
| 1.09 Assistenza tecnico-amministrativa agli enti locali | 0,00 | 0,00 | 0,00 | 0,00 | 0,00 | 0,00 | 0,00 | 0,00 | 0,00 | 0,00 | 0,00 |
| 1.10 Risorse umane | 1.752.213,96 | 74.601,47 | 97.599,46 | 11.493,62 | 0,00 | 0,00 | 0,00 | 0,00 | 0,00 | 0,00 | 1.935.908,51 |
| 1.11 Altri servizi generali | 942.458,34 | 71.430,74 | 93.136,17 | 9.342,05 | 0,00 | 0,00 | 0,00 | 0,00 | 0,00 | 0,00 | 1.116.367,30 |
| 1.12 Politica regionale unitaria per i servizi istituzionali, generali e di gestione (solo per le Regioni) | 0,00 | 0,00 | 0,00 | 0,00 | 0,00 | 0,00 | 0,00 | 0,00 | 0,00 | 0,00 | 0,00 |
| Totale Missione 1 Servizi istituzionali, generali e di gestione | 8.676.719,22 | 856.657,41 | 5.123.298,48 | 100.026,95 | 0,00 | 0,00 | 0,00 | 0,00 | 0,00 | 41.000,00 | 14.797.702,06 |
| 2 Missione 2 Giustizia | | | | | | | | | | | |
| 2.01 Uffici giudiziari | 115.012,70 | 7.706,05 | 479.316,16 | 0,00 | 0,00 | 0,00 | 0,00 | 0,00 | 0,00 | 0,00 | 602.034,91 |
| 2.02 Casa circondariale e altri servizi | 0,00 | 0,00 | 0,00 | 0,00 | 0,00 | 0,00 | 0,00 | 0,00 | 0,00 | 0,00 | 0,00 |
| 2.03 Politica regionale unitaria per la giustizia (solo per le Regioni) | 0,00 | 0,00 | 0,00 | 0,00 | 0,00 | 0,00 | 0,00 | 0,00 | 0,00 | 0,00 | 0,00 |
| Totale Missione 2 Giustizia | 115.012,70 | 7.706,05 | 479.316,16 | 0,00 | 0,00 | 0,00 | 0,00 | 0,00 | 0,00 | 0,00 | 602.034,91 |
| 3 Missione 3 Ordine pubblico e sicurezza | | | | | | | | | | | |
| 3.01 Polizia locale e amministrativa | 2.895.963,89 | 192.913,06 | 377.982,07 | 11.000,60 | 0,00 | 0,00 | 0,00 | 0,00 | 1.592,40 | 0,00 | 3.479.552,02 |
| 3.02 Sistema integrato di sicurezza urbana | 0,00 | 0,00 | 0,00 | 0,00 | 0,00 | 0,00 | 0,00 | 0,00 | 0,00 | 0,00 | 0,00 |
| 3.03 Politica regionale unitaria per l'ordine pubblico e la | 0,00 | 0,00 | 0,00 | 0,00 | 0,00 | 0,00 | 0,00 | 0,00 | 0,00 | 0,00 | 0,00 |



SPESE PER MISSIONI, PROGRAMMI E MACROAGGREGATI

Città di Asti

SPESE CORRENTI - PREVISIONI DI COMPETENZA Esercizio finanziario 2015

| MISSIONI PROGRAMMI MACROAGGREGATI | Redditi da lavoro dipendente | Imposte e tasse a carico dell'ente | Acquisto di beni e servizi | Trasferimenti correnti | Trasferimenti di tributi (solo per le Regioni) | Fondi perequativi (solo per le Regioni) | Interessi passivi | Altre spese per redditi da capitale | Rimborsi e poste correttive delle entrate | Altre spese correnti | Totale |
|-----------------------------------|------------------------------|------------------------------------|----------------------------|------------------------|--|---|-------------------|-------------------------------------|---|----------------------|--------|
| | 101 | 102 | 103 | 104 | 105 | 106 | 107 | 108 | 109 | 110 | 100 |

sicurezza (solo per le Regioni)

Totale Missione 3 Ordine pubblico e sicurezza 2.895.963,89 192.913,06 377.982,07 11.000,60 0,00 0,00 0,00 0,00 1.692,40 0,00 3.479.552,02

4 Missione 4 Istruzione e diritto allo studio

| | | | | | | | | | | | |
|--|------------|-----------|------------|------------|------|------|------|------|------|------|--------------|
| 4.01 Istruzione prescolastica | 0,00 | 0,00 | 144.656,89 | 137.450,00 | 0,00 | 0,00 | 0,00 | 0,00 | 0,00 | 0,00 | 282.106,89 |
| 4.02 Altri ordini di istruzione non universitaria | 0,00 | 0,00 | 959.818,77 | 480.000,00 | 0,00 | 0,00 | 0,00 | 0,00 | 0,00 | 0,00 | 1.419.818,77 |
| 4.03 Edilizia scolastica (solo per le Regioni) | 0,00 | 0,00 | 0,00 | 0,00 | 0,00 | 0,00 | 0,00 | 0,00 | 0,00 | 0,00 | 0,00 |
| 4.04 Istruzione universitaria | 0,00 | 0,00 | 0,00 | 230.015,20 | 0,00 | 0,00 | 0,00 | 0,00 | 0,00 | 0,00 | 230.015,20 |
| 4.05 Istruzione tecnica superiore | 0,00 | 0,00 | 0,00 | 0,00 | 0,00 | 0,00 | 0,00 | 0,00 | 0,00 | 0,00 | 0,00 |
| 4.06 Servizi ausiliari all'istruzione | 379.020,55 | 27.597,28 | 633.470,50 | 0,00 | 0,00 | 0,00 | 0,00 | 0,00 | 0,00 | 0,00 | 1.040.088,33 |
| 4.07 Diritto allo studio | 0,00 | 0,00 | 0,00 | 0,00 | 0,00 | 0,00 | 0,00 | 0,00 | 0,00 | 0,00 | 0,00 |
| 4.08 Politica regionale unitaria per l'istruzione e il diritto allo studio (solo per le Regioni) | 0,00 | 0,00 | 0,00 | 0,00 | 0,00 | 0,00 | 0,00 | 0,00 | 0,00 | 0,00 | 0,00 |

Totale Missione 4 Istruzione e diritto allo studio 379.020,55 27.597,28 1.737.945,96 827.465,20 0,00 0,00 0,00 0,00 0,00 0,00 2.972.028,99

5 Missione 5 Tutela e valorizzazione dei beni e attività culturali

| | | | | | | | | | | | |
|--|------------|-----------|------------|------------|------|------|----------|------|------|------|--------------|
| 5.01 Valorizzazione dei beni di interesse storico, culturale | 81.335,54 | 5.478,01 | 0,00 | 0,00 | 0,00 | 0,00 | 0,00 | 0,00 | 0,00 | 0,00 | 86.813,55 |
| 5.02 Attività culturali e interventi diversi nel settore culturale | 612.406,22 | 15.847,16 | 642.520,20 | 289.846,20 | 0,00 | 0,00 | 1.653,97 | 0,00 | 0,00 | 0,00 | 1.562.273,75 |
| 5.03 Politica regionale unitaria per la tutela dei beni e delle attività culturali (solo per le Regioni) | 0,00 | 0,00 | 0,00 | 0,00 | 0,00 | 0,00 | 0,00 | 0,00 | 0,00 | 0,00 | 0,00 |

Totale Missione 5 Tutela e valorizzazione dei beni e attività culturali 693.741,76 21.325,17 642.520,20 289.846,20 0,00 0,00 1.653,97 0,00 0,00 0,00 1.649.087,30

6 Missione 6 Politiche giovanili, sport e tempo libero

| | | | | | | | | | | | |
|--|------------|-----------|------------|------------|------|------|------------|------|------|------|--------------|
| 6.01 Sport e tempo libero | 310.808,60 | 353,17 | 509.609,89 | 190.000,00 | 0,00 | 0,00 | 179.681,14 | 0,00 | 0,00 | 0,00 | 1.190.452,80 |
| 6.02 Giovani | 161.106,19 | 10.823,01 | 52.223,68 | 0,00 | 0,00 | 0,00 | 0,00 | 0,00 | 0,00 | 0,00 | 224.152,88 |
| 6.03 Politica regionale unitaria per i giovani, lo sport e il tempo libero (solo per le Regioni) | 0,00 | 0,00 | 0,00 | 0,00 | 0,00 | 0,00 | 0,00 | 0,00 | 0,00 | 0,00 | 0,00 |



SPESE PER MISSIONI, PROGRAMMI E MACROAGGREGATI

Città di Asti

SPESE CORRENTI - PREVISIONI DI COMPETENZA Esercizio finanziario 2015

| MISSIONI PROGRAMMI MACROAGGREGATI | 101 | 102 | Acquisto di beni e servizi | 103 | 104 | Trasferimenti di tributi (solo per le Regioni) | 105 | Fondi perequativi (solo per le Regioni) | 106 | Interessi passivi | 107 | Altre spese per redditi da capitale | 108 | Rimborso e poste correttive delle entrate | 109 | Altre spese correnti | 110 | Totale | 100 |
|---|------------|-----------|----------------------------|------------|------|--|------|---|------|-------------------|------|-------------------------------------|------|---|------|----------------------|------|---------------|-----|
| Totale Missione 6 Politiche giovanili, sport e tempo libero | 471.914,79 | 11.176,18 | 561.833,57 | 190.000,00 | 0,00 | 0,00 | 0,00 | 0,00 | 0,00 | 179.881,14 | 0,00 | 0,00 | 0,00 | 0,00 | 0,00 | 0,00 | 0,00 | 1.414.605,68 | |
| 7 Missione 7 Turismo | | | | | | | | | | | | | | | | | | | |
| 7.01 Sviluppo e valorizzazione del turismo | 381.259,35 | 25.699,83 | 378.765,10 | 11.508,32 | 0,00 | 0,00 | 0,00 | 0,00 | 0,00 | 0,00 | 0,00 | 0,00 | 0,00 | 0,00 | 0,00 | 0,00 | 0,00 | 797.232,60 | |
| 7.02 Politica regionale unitaria per il turismo (solo per le Regioni) | 0,00 | 0,00 | 0,00 | 0,00 | 0,00 | 0,00 | 0,00 | 0,00 | 0,00 | 0,00 | 0,00 | 0,00 | 0,00 | 0,00 | 0,00 | 0,00 | 0,00 | 0,00 | |
| Totale Missione 7 Turismo | 381.259,35 | 25.699,83 | 378.765,10 | 11.508,32 | 0,00 | 0,00 | 0,00 | 0,00 | 0,00 | 0,00 | 0,00 | 0,00 | 0,00 | 0,00 | 0,00 | 0,00 | 0,00 | 797.232,60 | |
| 8 Missione 8 Assetto del territorio ed edilizia abitativa | | | | | | | | | | | | | | | | | | | |
| 8.01 Urbanistica e assetto del territorio | 554.314,36 | 43.820,71 | 53.066,65 | 0,00 | 0,00 | 0,00 | 0,00 | 0,00 | 0,00 | 0,00 | 0,00 | 0,00 | 0,00 | 0,00 | 0,00 | 0,00 | 0,00 | 751.201,72 | |
| 8.02 Edilizia residenziale pubblica e locale e piani di edilizia economico-popolare | 0,00 | 0,00 | 0,00 | 0,00 | 0,00 | 0,00 | 0,00 | 0,00 | 0,00 | 0,00 | 0,00 | 0,00 | 0,00 | 0,00 | 0,00 | 0,00 | 0,00 | 0,00 | |
| 8.03 Politica regionale unitaria per l'assetto del territorio e l'edilizia abitativa (solo per le Regioni) | 0,00 | 0,00 | 0,00 | 0,00 | 0,00 | 0,00 | 0,00 | 0,00 | 0,00 | 0,00 | 0,00 | 0,00 | 0,00 | 0,00 | 0,00 | 0,00 | 0,00 | 0,00 | |
| Totale Missione 8 Assetto del territorio ed edilizia abitativa | 554.314,36 | 43.820,71 | 53.066,65 | 0,00 | 0,00 | 0,00 | 0,00 | 0,00 | 0,00 | 0,00 | 0,00 | 0,00 | 0,00 | 0,00 | 0,00 | 0,00 | 0,00 | 751.201,72 | |
| 9 Missione 9 Sviluppo sostenibile e tutela del territorio e dell'ambiente | | | | | | | | | | | | | | | | | | | |
| 9.01 Difesa del suolo | 332.407,50 | 22.829,35 | 40.786,41 | 83.530,00 | 0,00 | 0,00 | 0,00 | 0,00 | 0,00 | 0,00 | 0,00 | 0,00 | 0,00 | 0,00 | 0,00 | 0,00 | 0,00 | 479.553,26 | |
| 9.02 Tutela, valorizzazione e recupero ambientale | 296.820,66 | 19.917,02 | 171.551,77 | 0,00 | 0,00 | 0,00 | 0,00 | 0,00 | 0,00 | 0,00 | 0,00 | 0,00 | 0,00 | 0,00 | 0,00 | 0,00 | 0,00 | 488.289,45 | |
| 9.03 Rifiuti | 0,00 | 0,00 | 15.566.660,33 | 0,00 | 0,00 | 0,00 | 0,00 | 0,00 | 0,00 | 0,00 | 0,00 | 0,00 | 0,00 | 0,00 | 0,00 | 0,00 | 0,00 | 15.566.660,33 | |
| 9.04 Servizio idrico integrato | 0,00 | 0,00 | 73.837,23 | 0,00 | 0,00 | 0,00 | 0,00 | 0,00 | 0,00 | 0,00 | 0,00 | 0,00 | 0,00 | 0,00 | 0,00 | 0,00 | 0,00 | 73.837,23 | |
| 9.05 Aree protette, parchi naturali, protezione naturalistica e forestazione | 0,00 | 0,00 | 0,00 | 0,00 | 0,00 | 0,00 | 0,00 | 0,00 | 0,00 | 0,00 | 0,00 | 0,00 | 0,00 | 0,00 | 0,00 | 0,00 | 0,00 | 0,00 | |
| 9.06 Tutela e valorizzazione delle risorse idriche | 0,00 | 0,00 | 0,00 | 0,00 | 0,00 | 0,00 | 0,00 | 0,00 | 0,00 | 0,00 | 0,00 | 0,00 | 0,00 | 0,00 | 0,00 | 0,00 | 0,00 | 0,00 | |
| 9.07 Sviluppo sostenibile territorio montano piccoli Comuni | 0,00 | 0,00 | 0,00 | 0,00 | 0,00 | 0,00 | 0,00 | 0,00 | 0,00 | 0,00 | 0,00 | 0,00 | 0,00 | 0,00 | 0,00 | 0,00 | 0,00 | 0,00 | |
| 9.08 Qualità dell'aria e riduzione dell'inquinamento | 0,00 | 0,00 | 0,00 | 0,00 | 0,00 | 0,00 | 0,00 | 0,00 | 0,00 | 0,00 | 0,00 | 0,00 | 0,00 | 0,00 | 0,00 | 0,00 | 0,00 | 0,00 | |
| 9.09 Politica regionale unitaria per lo sviluppo sostenibile e la tutela del territorio e dell'ambiente (solo per le Regioni) | 0,00 | 0,00 | 0,00 | 0,00 | 0,00 | 0,00 | 0,00 | 0,00 | 0,00 | 0,00 | 0,00 | 0,00 | 0,00 | 0,00 | 0,00 | 0,00 | 0,00 | 0,00 | |



SPESE PER MISSIONI, PROGRAMMI E MACROAGGREGATI

Città di Asti

SPESE CORRENTI - PREVISIONI DI COMPETENZA Esercizio finanziario 2015

| MISSIONI PROGRAMMI MACROAGGREGATI | Redditi da lavoro dipendente | Imposte e tasse a carico dell'ente | Acquisto di beni e servizi | Trasferimenti correnti | Trasferimenti di tributi (solo per le Regioni) | Fondi perequativi (solo per le Regioni) | Interessi passivi | Altre spese per redditi da capitale | Rimborsi e poste correttive delle entrate | Altre spese correnti | Totale |
|--|------------------------------|------------------------------------|----------------------------|------------------------|--|---|-------------------|-------------------------------------|---|----------------------|---------------|
| | 101 | 102 | 103 | 104 | 105 | 106 | 107 | 108 | 109 | 110 | 100 |
| Totale Missione 9 Sviluppo sostenibile e tutela del territorio e dell'ambiente | 829.228,16 | 42.748,37 | 15.852.835,74 | 83.530,00 | 0,00 | 0,00 | 0,00 | 0,00 | 0,00 | 0,00 | 15.608.340,27 |
| 10 Missione 10 Trasporti e diritto alla mobilità | | | | | | | | | | | |
| 10.01 Trasporto ferroviario | 0,00 | 0,00 | 0,00 | 0,00 | 0,00 | 0,00 | 0,00 | 0,00 | 0,00 | 0,00 | 0,00 |
| 10.02 Trasporto pubblico locale | 0,00 | 0,00 | 7.500,00 | 3.707.842,06 | 0,00 | 0,00 | 0,00 | 0,00 | 0,00 | 0,00 | 3.715.342,06 |
| 10.03 Trasporto per vie d'acqua | 0,00 | 0,00 | 0,00 | 0,00 | 0,00 | 0,00 | 0,00 | 0,00 | 0,00 | 0,00 | 0,00 |
| 10.04 Altre modalità di trasporto | 0,00 | 0,00 | 0,00 | 0,00 | 0,00 | 0,00 | 0,00 | 0,00 | 0,00 | 0,00 | 0,00 |
| 10.05 Viabilità e infrastrutture stradali | 882.651,07 | 59.304,65 | 1.846.935,77 | 0,00 | 0,00 | 0,00 | 0,00 | 0,00 | 0,00 | 0,00 | 2.788.891,49 |
| 10.06 Politica regionale unitaria per i trasporti e il diritto alla mobilità (solo per le Regioni) | 0,00 | 0,00 | 0,00 | 0,00 | 0,00 | 0,00 | 0,00 | 0,00 | 0,00 | 0,00 | 0,00 |
| Totale Missione 10 Trasporti e diritto alla mobilità | 882.651,07 | 59.304,65 | 1.854.435,77 | 3.707.842,06 | 0,00 | 0,00 | 0,00 | 0,00 | 0,00 | 0,00 | 6.504.233,55 |
| 11 Missione 11 Soccorso civile | | | | | | | | | | | |
| 11.01 Sistema di protezione civile | 105.722,47 | 7.174,58 | 3.768,09 | 0,00 | 0,00 | 0,00 | 0,00 | 0,00 | 0,00 | 0,00 | 116.665,14 |
| 11.02 Interventi a seguito di calamità naturali | 0,00 | 0,00 | 0,00 | 0,00 | 0,00 | 0,00 | 0,00 | 0,00 | 0,00 | 0,00 | 0,00 |
| 11.03 Politica regionale unitaria per il soccorso e la protezione civile (solo per le Regioni) | 0,00 | 0,00 | 0,00 | 0,00 | 0,00 | 0,00 | 0,00 | 0,00 | 0,00 | 0,00 | 0,00 |
| Totale Missione 11 Soccorso civile | 105.722,47 | 7.174,58 | 3.768,09 | 0,00 | 0,00 | 0,00 | 0,00 | 0,00 | 0,00 | 0,00 | 116.665,14 |
| 12 Missione 12 Diritti sociali, politiche sociali e famiglia | | | | | | | | | | | |
| 12.01 Interventi per l'infanzia e i minori e per asili nido | 2.543.805,36 | 20.208,55 | 1.235.176,09 | 250.000,00 | 0,00 | 0,00 | 0,00 | 0,00 | 0,00 | 0,00 | 4.049.190,00 |
| 12.02 Interventi per la disabilità | 0,00 | 0,00 | 1.230.738,70 | 139.991,15 | 0,00 | 0,00 | 0,00 | 0,00 | 0,00 | 0,00 | 1.370.729,85 |
| 12.03 Interventi per gli anziani | 249.200,59 | 16.749,58 | 526.515,30 | 422.849,25 | 0,00 | 0,00 | 0,00 | 0,00 | 0,00 | 0,00 | 1.215.314,72 |
| 12.04 Interventi per soggetti a rischio di esclusione sociale | 667.726,07 | 44.517,86 | 277.145,97 | 237.937,72 | 0,00 | 0,00 | 0,00 | 0,00 | 0,00 | 0,00 | 1.227.327,62 |
| 12.05 Interventi per le famiglie | 0,00 | 0,00 | 0,00 | 0,00 | 0,00 | 0,00 | 0,00 | 0,00 | 0,00 | 0,00 | 0,00 |
| 12.06 Interventi per il diritto alla casa | 78.213,23 | 5.213,34 | 5.077,20 | 985.434,97 | 0,00 | 0,00 | 0,00 | 0,00 | 0,00 | 0,00 | 1.073.938,74 |
| 12.07 Programmazione e governo della rete dei servizi sociosanitari e sociali | 339.181,39 | 22.958,05 | 580.588,69 | 751.438,60 | 0,00 | 0,00 | 0,00 | 0,00 | 0,00 | 0,00 | 1.674.166,73 |



SPESE PER MISSIONI, PROGRAMMI E MACROAGGREGATI

Città di Asti

SPESE CORRENTI - PREVISIONI DI COMPETENZA Esercizio finanziario 2015

| MISSIONI PROGRAMMI MACROAGGREGATI | 101 | 102 | 103 | 104 | 105 | 106 | 107 | 108 | 109 | 110 | Totale |
|---|---------------------|-------------------|---------------------|---------------------|-------------|-------------|-------------|-------------|------------------|-------------|----------------------|
| | | | | | | | | | | | 100 |
| 12.08 Cooperazione e associazionismo | 0,00 | 0,00 | 1.500,00 | 0,00 | 0,00 | 0,00 | 0,00 | 0,00 | 0,00 | 0,00 | 1.500,00 |
| 12.09 Servizio necroscopico e cimiteriale | 110.661,74 | 15.207,56 | 425.764,53 | 0,00 | 0,00 | 0,00 | 0,00 | 0,00 | 35.038,66 | 0,00 | 566.672,49 |
| 12.10 Politica regionale unitaria per i diritti sociali e la famiglia (solo per le Regioni) | 0,00 | 0,00 | 0,00 | 0,00 | 0,00 | 0,00 | 0,00 | 0,00 | 0,00 | 0,00 | 0,00 |
| Totale Missione 12 Diritti sociali, politiche sociali e famiglia | 3.988.788,38 | 124.854,94 | 4.262.506,48 | 2.787.651,69 | 0,00 | 0,00 | 0,00 | 0,00 | 35.038,66 | 0,00 | 11.198.840,15 |
| 13 Missione 13 Tutela della salute | | | | | | | | | | | |
| 13.01 Servizio sanitario regionale - finanziamento ordinario corrente per la garanzia del LEA | 0,00 | 0,00 | 0,00 | 0,00 | 0,00 | 0,00 | 0,00 | 0,00 | 0,00 | 0,00 | 0,00 |
| 13.02 Servizio sanitario regionale - finanziamento aggiuntivo corrente per livelli di assistenza superiori ai LEA | 0,00 | 0,00 | 0,00 | 0,00 | 0,00 | 0,00 | 0,00 | 0,00 | 0,00 | 0,00 | 0,00 |
| 13.03 Servizio sanitario regionale - finanziamento aggiuntivo corrente per la copertura dello squilibrio di bilancio corrente | 0,00 | 0,00 | 0,00 | 0,00 | 0,00 | 0,00 | 0,00 | 0,00 | 0,00 | 0,00 | 0,00 |
| 13.06 Servizio sanitario regionale - restituzione maggiori getti SSN | 0,00 | 0,00 | 0,00 | 0,00 | 0,00 | 0,00 | 0,00 | 0,00 | 0,00 | 0,00 | 0,00 |
| 13.07 Ulteriori spese in materia sanitaria | 0,00 | 0,00 | 0,00 | 0,00 | 0,00 | 0,00 | 0,00 | 0,00 | 0,00 | 0,00 | 0,00 |
| 13.08 Politica regionale unitaria per la tutela della salute (solo per le Regioni) | 0,00 | 0,00 | 0,00 | 0,00 | 0,00 | 0,00 | 0,00 | 0,00 | 0,00 | 0,00 | 0,00 |
| Totale Missione 13 Tutela della salute | 0,00 | 0,00 | 0,00 | 0,00 | 0,00 | 0,00 | 0,00 | 0,00 | 0,00 | 0,00 | 0,00 |
| 14 Missione 14 Sviluppo economico e competitività | | | | | | | | | | | |
| 14.01 Industria PMI e Artigianato | 0,00 | 0,00 | 0,00 | 0,00 | 0,00 | 0,00 | 0,00 | 0,00 | 0,00 | 0,00 | 0,00 |
| 14.02 Commercio - reti distributive - tutela dei consumatori | 0,00 | 0,00 | 11.000,60 | 0,00 | 0,00 | 0,00 | 0,00 | 0,00 | 0,00 | 0,00 | 11.000,60 |
| 14.03 Ricerca e innovazione | 70.596,76 | 4.743,17 | 0,00 | 0,00 | 0,00 | 0,00 | 0,00 | 0,00 | 0,00 | 0,00 | 75.339,93 |
| 14.04 Reti e altri servizi di pubblica utilità | 381.275,18 | 25.538,64 | 102.559,04 | 51.967,87 | 0,00 | 0,00 | 0,00 | 0,00 | 0,00 | 0,00 | 561.340,73 |
| 14.05 Politica regionale unitaria per lo sviluppo economico e la competitività (solo per le Regioni) | 0,00 | 0,00 | 0,00 | 0,00 | 0,00 | 0,00 | 0,00 | 0,00 | 0,00 | 0,00 | 0,00 |
| Totale Missione 14 Sviluppo economico e competitività | 451.871,94 | 30.281,81 | 113.559,64 | 51.967,87 | 0,00 | 0,00 | 0,00 | 0,00 | 0,00 | 0,00 | 647.681,26 |



SPESE PER MISSIONI, PROGRAMMI E MACROAGGREGATI

Città di Asti

SPESE CORRENTI - PREVISIONI DI COMPETENZA Esercizio finanziario 2015

| MISSIONI PROGRAMMI MACROAGGREGATI | 101 Redditi da lavoro dipendente | 102 Imposte e tasse a carico dell'ente | 103 Acquisto di beni e servizi | 104 Trasferimenti correnti | 105 Trasferimenti di tributi (solo per le Regioni) | 106 Fondi perequativi (solo per le Regioni) | 107 Interessi passivi | 108 Altre spese per redditi da capitale | 109 Rimborsi e poste correttive delle entrate | 110 Altre spese correnti | Totale 100 |
|-----------------------------------|-------------------------------------|---|-----------------------------------|-------------------------------|---|--|--------------------------|--|--|-----------------------------|---------------|
|-----------------------------------|-------------------------------------|---|-----------------------------------|-------------------------------|---|--|--------------------------|--|--|-----------------------------|---------------|

15 Missione 15 Politiche per il lavoro e la formazione professionale

| | | | | | | | | | | | |
|---|------|------|-----------|------|------|------|------|------|------|------|-----------|
| 15.01 Servizi per lo sviluppo del mercato del lavoro | 0,00 | 0,00 | 0,00 | 0,00 | 0,00 | 0,00 | 0,00 | 0,00 | 0,00 | 0,00 | 0,00 |
| 15.02 Formazione professionale | 0,00 | 0,00 | 14.635,88 | 0,00 | 0,00 | 0,00 | 0,00 | 0,00 | 0,00 | 0,00 | 14.635,88 |
| 15.03 Sostegno all'occupazione | 0,00 | 0,00 | 0,00 | 0,00 | 0,00 | 0,00 | 0,00 | 0,00 | 0,00 | 0,00 | 0,00 |
| 15.04 Politica regionale unitaria per il lavoro e la formazione professionale (solo per le Regioni) | 0,00 | 0,00 | 0,00 | 0,00 | 0,00 | 0,00 | 0,00 | 0,00 | 0,00 | 0,00 | 0,00 |

| | | | | | | | | | | | |
|---|------|------|-----------|------|------|------|------|------|------|------|-----------|
| Totale Missione 15 Politiche per il lavoro e la formazione professionale | 0,00 | 0,00 | 14.635,88 | 0,00 | 0,00 | 0,00 | 0,00 | 0,00 | 0,00 | 0,00 | 14.635,88 |
|---|------|------|-----------|------|------|------|------|------|------|------|-----------|

16 Missione 16 Agricoltura, politiche agroalimentari e pesca

| | | | | | | | | | | | |
|---|------|------|------|------|------|------|------|------|------|------|------|
| 16.01 Sviluppo del settore agricolo e del sistema agroalimentare | 0,00 | 0,00 | 0,00 | 0,00 | 0,00 | 0,00 | 0,00 | 0,00 | 0,00 | 0,00 | 0,00 |
| 16.02 Caccia e pesca | 0,00 | 0,00 | 0,00 | 0,00 | 0,00 | 0,00 | 0,00 | 0,00 | 0,00 | 0,00 | 0,00 |
| 16.03 Politica regionale unitaria per l'agricoltura, i sistemi agroalimentari, la caccia e la pesca (solo per le Regioni) | 0,00 | 0,00 | 0,00 | 0,00 | 0,00 | 0,00 | 0,00 | 0,00 | 0,00 | 0,00 | 0,00 |

| | | | | | | | | | | | |
|---|------|------|------|------|------|------|------|------|------|------|------|
| Totale Missione 16 Agricoltura, politiche agroalimentari e pesca | 0,00 | 0,00 | 0,00 | 0,00 | 0,00 | 0,00 | 0,00 | 0,00 | 0,00 | 0,00 | 0,00 |
|---|------|------|------|------|------|------|------|------|------|------|------|

17 Missione 17 Energia e diversificazione delle fonti energetiche

| | | | | | | | | | | | |
|---|------|------|------------|------|------|------|------|------|------|------|------------|
| 17.01 Fonti energetiche | 0,00 | 0,00 | 642.268,72 | 0,00 | 0,00 | 0,00 | 0,00 | 0,00 | 0,00 | 0,00 | 642.268,72 |
| 17.02 Politica regionale unitaria per l'energia e la diversificazione delle fonti energetiche (solo per le Regioni) | 0,00 | 0,00 | 0,00 | 0,00 | 0,00 | 0,00 | 0,00 | 0,00 | 0,00 | 0,00 | 0,00 |

| | | | | | | | | | | | |
|--|------|------|------------|------|------|------|------|------|------|------|------------|
| Totale Missione 17 Energia e diversificazione delle fonti energetiche | 0,00 | 0,00 | 642.268,72 | 0,00 | 0,00 | 0,00 | 0,00 | 0,00 | 0,00 | 0,00 | 642.268,72 |
|--|------|------|------------|------|------|------|------|------|------|------|------------|

18 Missione 18 Relazioni con le altre autonomie territoriali e locali

| | | | | | | | | | | | |
|---|------|------|------|------|------|------|------|------|------|------|------|
| 18.01 Relazioni finanziarie con le altre autonomie territoriali | 0,00 | 0,00 | 0,00 | 0,00 | 0,00 | 0,00 | 0,00 | 0,00 | 0,00 | 0,00 | 0,00 |
| 18.02 Politica regionale unitaria per le relazioni con le altre autonomie territoriali e locali (solo per le Regioni) | 0,00 | 0,00 | 0,00 | 0,00 | 0,00 | 0,00 | 0,00 | 0,00 | 0,00 | 0,00 | 0,00 |



SPESE PER MISSIONI, PROGRAMMI E MACROAGGREGATI

Città di Asti

SPESE CORRENTI - PREVISIONI DI COMPETENZA Esercizio finanziario 2015

| MISSIONI PROGRAMMI MACROAGGREGATI | Redditi da lavoro dipendente | Imposte e tasse a carico dell'ente | Acquisto di beni e servizi | Trasferimenti correnti | Trasferimenti di tributi (solo per le Regioni) | Fondi perequativi (solo per le Regioni) | Interessi passivi | Altre spese per redditi da capitale | Rimborsi e poste correttive delle entrate | Altre spese correnti | Totale |
|--|------------------------------|------------------------------------|----------------------------|------------------------|--|---|-------------------|-------------------------------------|---|----------------------|---------------|
| | 101 | 102 | 103 | 104 | 105 | 106 | 107 | 108 | 109 | 110 | 100 |
| Totale Missione 18 Relazioni con le altre autonomie territoriali e locali | 0,00 | 0,00 | 0,00 | 0,00 | 0,00 | 0,00 | 0,00 | 0,00 | 0,00 | 0,00 | 0,00 |
| 19 Missione 19 Relazioni internazionali | | | | | | | | | | | |
| 19.01 Relazioni internazionali e Cooperazione allo sviluppo | 0,00 | 0,00 | 0,00 | 0,00 | 0,00 | 0,00 | 0,00 | 0,00 | 0,00 | 0,00 | 0,00 |
| 19.02 Cooperazione territoriale (solo per le Regioni) | 0,00 | 0,00 | 0,00 | 0,00 | 0,00 | 0,00 | 0,00 | 0,00 | 0,00 | 0,00 | 0,00 |
| Totale Missione 19 Relazioni internazionali | 0,00 | 0,00 | 0,00 | 0,00 | 0,00 | 0,00 | 0,00 | 0,00 | 0,00 | 0,00 | 0,00 |
| 20 Missione 20 Fondi e accantonamenti | | | | | | | | | | | |
| 20.01 Fondo di riserva | 0,00 | 0,00 | 0,00 | 0,00 | 0,00 | 0,00 | 0,00 | 0,00 | 0,00 | 200.500,00 | 200.500,00 |
| 20.02 Fondo crediti di dubbia esigibilità | 0,00 | 0,00 | 0,00 | 0,00 | 0,00 | 0,00 | 0,00 | 0,00 | 0,00 | 3.759.277,99 | 3.759.277,99 |
| 20.03 Altri Fondi | 0,00 | 0,00 | 0,00 | 0,00 | 0,00 | 0,00 | 0,00 | 0,00 | 0,00 | 22.000,00 | 22.000,00 |
| Totale Missione 20 Fondi e accantonamenti | 0,00 | 0,00 | 0,00 | 0,00 | 0,00 | 0,00 | 0,00 | 0,00 | 0,00 | 3.981.777,99 | 3.981.777,99 |
| 50 Missione 50 Debito pubblico | | | | | | | | | | | |
| 50.01 Quota interessi ammortamento mutui e prestiti obbligazionari | 0,00 | 0,00 | 0,00 | 0,00 | 0,00 | 0,00 | 1.069.428,87 | 0,00 | 0,00 | 0,00 | 1.069.428,87 |
| Totale Missione 50 Debito pubblico | 0,00 | 0,00 | 0,00 | 0,00 | 0,00 | 0,00 | 1.069.428,87 | 0,00 | 0,00 | 0,00 | 1.069.428,87 |
| 60 Missione 60 Anticipazioni finanziarie | | | | | | | | | | | |
| 60.01 Restituzione anticipazione di tesoreria | 0,00 | 0,00 | 0,00 | 0,00 | 0,00 | 0,00 | 0,00 | 0,00 | 0,00 | 0,00 | 0,00 |
| Totale Missione 60 Anticipazioni finanziarie | 0,00 | 0,00 | 0,00 | 0,00 | 0,00 | 0,00 | 0,00 | 0,00 | 0,00 | 0,00 | 0,00 |
| Totale Macroaggregati | 20.326.208,64 | 1.451.258,04 | 32.098.738,51 | 8.060.838,89 | 0,00 | 0,00 | 1.250.789,98 | 0,00 | 36.791,06 | 4.022.777,99 | 67.247.317,11 |



SPESE PER MISSIONI, PROGRAMMI E MACROAGGREGATI

Città di Asti

SPESE CORRENTI - PREVISIONI DI COMPETENZA Esercizio finanziario 2016

| MISSIONI PROGRAMMI MACROAGGREGATI | 101 | 102 | 103 | 104 | 105 | 106 | 107 | 108 | 109 | 110 | Totale |
|--|------------------------------|------------------------------------|----------------------------|------------------------|--|---|-------------------|-------------------------------------|---|----------------------|----------------------|
| | Redditi da lavoro dipendente | Imposte e tasse a carico dell'ente | Acquisto di beni e servizi | Trasferimenti correnti | Trasferimenti di tributi (solo per le Regioni) | Fondi perequativi (solo per le Regioni) | Interessi passivi | Altre spese per redditi da capitale | Rimborsi e poste correttive delle entrate | Altre spese correnti | |
| 1 Missione 1 Servizi Istituzionali, generali e di gestione | | | | | | | | | | | |
| 1.01 Organi istituzionali | 117.284,55 | 40.174,07 | 397.016,55 | 3.542,58 | 0,00 | 0,00 | 0,00 | 0,00 | 0,00 | 0,00 | 558.018,15 |
| 1.02 Segreteria generale | 985.858,46 | 56.301,16 | 50.492,13 | 0,00 | 0,00 | 0,00 | 0,00 | 0,00 | 0,00 | 0,00 | 1.102.651,75 |
| 1.03 Gestione economica, finanziaria, programmazione e provveditorato | 771.049,62 | 93.776,24 | 2.400.236,29 | 0,00 | 0,00 | 0,00 | 0,00 | 0,00 | 0,00 | 41.000,00 | 3.306.062,15 |
| 1.04 Gestione delle entrate tributarie e servizi fiscali | 451.194,54 | 30.187,90 | 502.250,47 | 24.538,66 | 0,00 | 0,00 | 0,00 | 0,00 | 0,00 | 0,00 | 1.008.171,57 |
| 1.05 Gestione dei beni demaniali e patrimoniali | 236.842,82 | 17.568,55 | 507.726,61 | 51.109,94 | 0,00 | 0,00 | 0,00 | 0,00 | 0,00 | 0,00 | 813.248,02 |
| 1.06 Ufficio tecnico | 1.828.434,01 | 122.527,09 | 78.578,03 | 0,00 | 0,00 | 0,00 | 0,00 | 0,00 | 0,00 | 0,00 | 2.029.539,13 |
| 1.07 Elezioni e consultazioni popolari - Anagrafe e stato civile | 1.118.027,23 | 308.701,99 | 32.937,24 | 0,00 | 0,00 | 0,00 | 0,00 | 0,00 | 0,00 | 0,00 | 1.459.666,46 |
| 1.08 Statistica e sistemi informativi | 321.564,29 | 21.530,15 | 196.753,94 | 0,00 | 0,00 | 0,00 | 0,00 | 0,00 | 0,00 | 0,00 | 539.848,38 |
| 1.09 Assistenza tecnico-amministrativa agli enti locali | 0,00 | 0,00 | 0,00 | 0,00 | 0,00 | 0,00 | 0,00 | 0,00 | 0,00 | 0,00 | 0,00 |
| 1.10 Risorse umane | 1.723.074,17 | 73.127,70 | 97.599,46 | 11.993,62 | 0,00 | 0,00 | 0,00 | 0,00 | 0,00 | 0,00 | 1.905.794,95 |
| 1.11 Altri servizi generali | 914.368,63 | 69.499,64 | 91.334,83 | 9.342,05 | 0,00 | 0,00 | 0,00 | 0,00 | 0,00 | 0,00 | 1.084.545,15 |
| 1.12 Politica regionale unitaria per i servizi istituzionali, generali e di gestione (solo per le Regioni) | 0,00 | 0,00 | 0,00 | 0,00 | 0,00 | 0,00 | 0,00 | 0,00 | 0,00 | 0,00 | 0,00 |
| Totale Missione 1 Servizi istituzionali, generali e di gestione | 8.467.698,32 | 843.394,59 | 4.354.925,85 | 100.526,95 | 0,00 | 0,00 | 0,00 | 0,00 | 0,00 | 41.000,00 | 13.807.545,71 |
| 2 Missione 2 Giustizia | | | | | | | | | | | |
| 2.01 Uffici giudiziari | 115.012,70 | 7.706,05 | 0,00 | 0,00 | 0,00 | 0,00 | 0,00 | 0,00 | 0,00 | 0,00 | 122.718,75 |
| 2.02 Casa circondariale e altri servizi | 0,00 | 0,00 | 0,00 | 0,00 | 0,00 | 0,00 | 0,00 | 0,00 | 0,00 | 0,00 | 0,00 |
| 2.03 Politica regionale unitaria per la giustizia (solo per le Regioni) | 0,00 | 0,00 | 0,00 | 0,00 | 0,00 | 0,00 | 0,00 | 0,00 | 0,00 | 0,00 | 0,00 |
| Totale Missione 2 Giustizia | 115.012,70 | 7.706,05 | 0,00 | 0,00 | 0,00 | 0,00 | 0,00 | 0,00 | 0,00 | 0,00 | 122.718,75 |
| 3 Missione 3 Ordine pubblico e sicurezza | | | | | | | | | | | |
| 3.01 Polizia locale e amministrativa | 2.887.706,02 | 192.321,80 | 377.982,07 | 11.000,50 | 0,00 | 0,00 | 0,00 | 0,00 | 1.692,40 | 0,00 | 3.470.701,89 |
| 3.02 Sistema integrato di sicurezza urbana | 0,00 | 0,00 | 0,00 | 0,00 | 0,00 | 0,00 | 0,00 | 0,00 | 0,00 | 0,00 | 0,00 |
| 3.03 Politica regionale unitaria per l'ordine pubblico e la | 0,00 | 0,00 | 0,00 | 0,00 | 0,00 | 0,00 | 0,00 | 0,00 | 0,00 | 0,00 | 0,00 |



SPESE PER MISSIONI, PROGRAMMI E MACROAGGREGATI

Città di Asti

SPESE CORRENTI - PREVISIONI DI COMPETENZA Esercizio finanziario 2016

| MISSIONI PROGRAMMI MACROAGGREGATI | 101 | 102 | 103 | 104 | 105 | 106 | 107 | 108 | 109 | 110 | Totale |
|--|--------------|------------|--------------|------------|------|------|------------|------|----------|------|--------------|
| | 101 | 102 | 103 | 104 | 105 | 106 | 107 | 108 | 109 | 110 | 100 |
| sicurezza (solo per le Regioni) | | | | | | | | | | | |
| Totale Missione 3 Ordine pubblico e sicurezza | 2.887.705,02 | 192.321,80 | 377.982,07 | 11.000,60 | 0,00 | 0,00 | 0,00 | 0,00 | 1.692,40 | 0,00 | 3.470.701,89 |
| 4 Missione 4 Istruzione e diritto allo studio | | | | | | | | | | | |
| 4.01 Istruzione prescolastica | 0,00 | 0,00 | 144.656,69 | 137.450,00 | 0,00 | 0,00 | 0,00 | 0,00 | 0,00 | 0,00 | 282.106,69 |
| 4.02 Altri ordini di istruzione non universitaria | 0,00 | 0,00 | 940.584,77 | 460.000,00 | 0,00 | 0,00 | 0,00 | 0,00 | 0,00 | 0,00 | 1.400.584,77 |
| 4.03 Edilizia scolastica (solo per le Regioni) | 0,00 | 0,00 | 0,00 | 0,00 | 0,00 | 0,00 | 0,00 | 0,00 | 0,00 | 0,00 | 0,00 |
| 4.04 Istruzione universitaria | 0,00 | 0,00 | 0,00 | 230.015,20 | 0,00 | 0,00 | 0,00 | 0,00 | 0,00 | 0,00 | 230.015,20 |
| 4.05 Istruzione tecnica superiore | 0,00 | 0,00 | 0,00 | 0,00 | 0,00 | 0,00 | 0,00 | 0,00 | 0,00 | 0,00 | 0,00 |
| 4.06 Servizi ausiliari all'istruzione | 442.360,21 | 31.834,54 | 632.755,62 | 0,00 | 0,00 | 0,00 | 0,00 | 0,00 | 0,00 | 0,00 | 1.106.950,37 |
| 4.07 Diritto allo studio | 0,00 | 0,00 | 0,00 | 0,00 | 0,00 | 0,00 | 0,00 | 0,00 | 0,00 | 0,00 | 0,00 |
| 4.08 Politica regionale unitaria per l'istruzione e il diritto allo studio (solo per le Regioni) | 0,00 | 0,00 | 0,00 | 0,00 | 0,00 | 0,00 | 0,00 | 0,00 | 0,00 | 0,00 | 0,00 |
| Totale Missione 4 Istruzione e diritto allo studio | 442.360,21 | 31.834,54 | 1.717.987,08 | 827.455,20 | 0,00 | 0,00 | 0,00 | 0,00 | 0,00 | 0,00 | 3.019.657,03 |
| 5 Missione 5 Tutela e valorizzazione dei beni e attività culturali | | | | | | | | | | | |
| 5.01 Valorizzazione dei beni di interesse storico. | 81.335,54 | 5.478,01 | 0,00 | 0,00 | 0,00 | 0,00 | 0,00 | 0,00 | 0,00 | 0,00 | 86.813,55 |
| 5.02 Attività culturali e interventi diversi nel settore culturale | 612.406,22 | 15.847,16 | 508.504,11 | 287.539,20 | 0,00 | 0,00 | 1.440,37 | 0,00 | 0,00 | 0,00 | 1.425.737,06 |
| 5.03 Politica regionale unitaria per la tutela dei beni e delle attività culturali (solo per le Regioni) | 0,00 | 0,00 | 0,00 | 0,00 | 0,00 | 0,00 | 0,00 | 0,00 | 0,00 | 0,00 | 0,00 |
| Totale Missione 5 Tutela e valorizzazione dei beni e attività culturali | 693.741,76 | 21.325,17 | 508.504,11 | 287.539,20 | 0,00 | 0,00 | 1.440,37 | 0,00 | 0,00 | 0,00 | 1.512.550,81 |
| 6 Missione 6 Politiche giovanili, sport e tempo libero | | | | | | | | | | | |
| 6.01 Sport e tempo libero | 311.537,14 | 353,17 | 292.614,61 | 190.000,00 | 0,00 | 0,00 | 163.377,64 | 0,00 | 0,00 | 0,00 | 957.882,56 |
| 6.02 Giovani | 161.106,19 | 10.823,01 | 47.965,73 | 0,00 | 0,00 | 0,00 | 0,00 | 0,00 | 0,00 | 0,00 | 219.894,93 |
| 6.03 Politica regionale unitaria per i giovani, lo sport e il tempo libero (solo per le Regioni) | 0,00 | 0,00 | 0,00 | 0,00 | 0,00 | 0,00 | 0,00 | 0,00 | 0,00 | 0,00 | 0,00 |



SPESE PER MISSIONI, PROGRAMMI E MACROAGGREGATI

Città di Asti

SPESE CORRENTI - PREVISIONI DI COMPETENZA Esercizio finanziario 2016

| MISSIONI PROGRAMMI MACROAGGREGATI | 101 | 102 | 103 | 104 | 105 | 106 | 107 | 108 | 109 | 110 | Totale |
|--|------------------------------|------------------------------------|----------------------------|------------------------|--|---|-------------------|-------------------------------------|---|----------------------|--------------|
| | Redditi da lavoro dipendente | Imposte e tasse a carico dell'ente | Acquisto di beni e servizi | Trasferimenti correnti | Trasferimenti di tributi (solo per le Regioni) | Fondi perequativi (solo per le Regioni) | Interessi passivi | Altre spese per redditi da capitale | Rimborsi e poste correttive delle entrate | Altre spese correnti | |
| Totale Missione 6 Politiche giovanili, sport e tempo libero | 472.643,33 | 11.176,18 | 340.580,34 | 190.000,00 | 0,00 | 0,00 | 163.377,64 | 0,00 | 0,00 | 0,00 | 1.177.777,49 |

7 Missione 7 Turismo

| | | | | | | | | | | | |
|---|------------|-----------|------------|-----------|------|------|------|------|------|------|------------|
| 7.01 Sviluppo e valorizzazione del turismo | 366.651,85 | 24.596,89 | 368.765,94 | 11.508,32 | 0,00 | 0,00 | 0,00 | 0,00 | 0,00 | 0,00 | 771.623,00 |
| 7.02 Politica regionale unitaria per il turismo (solo per le Regioni) | 0,00 | 0,00 | 0,00 | 0,00 | 0,00 | 0,00 | 0,00 | 0,00 | 0,00 | 0,00 | 0,00 |
| Totale Missione 7 Turismo | 366.651,85 | 24.596,89 | 368.765,94 | 11.508,32 | 0,00 | 0,00 | 0,00 | 0,00 | 0,00 | 0,00 | 771.623,00 |

8 Missione 8 Assetto del territorio ed edilizia abitativa

| | | | | | | | | | | | |
|--|------------|-----------|-----------|------|------|------|------|------|------|------|------------|
| 8.01 Urbanistica e assetto del territorio | 632.017,46 | 42.301,91 | 21.598,93 | 0,00 | 0,00 | 0,00 | 0,00 | 0,00 | 0,00 | 0,00 | 695.918,30 |
| 8.02 Edilizia residenziale pubblica e locale e piani di edilizia economico-popolare | 0,00 | 0,00 | 0,00 | 0,00 | 0,00 | 0,00 | 0,00 | 0,00 | 0,00 | 0,00 | 0,00 |
| 8.03 Politica regionale unitaria per l'assetto del territorio e l'edilizia abitativa (solo per le Regioni) | 0,00 | 0,00 | 0,00 | 0,00 | 0,00 | 0,00 | 0,00 | 0,00 | 0,00 | 0,00 | 0,00 |
| Totale Missione 8 Assetto del territorio ed edilizia abitativa | 632.017,46 | 42.301,91 | 21.598,93 | 0,00 | 0,00 | 0,00 | 0,00 | 0,00 | 0,00 | 0,00 | 695.918,30 |

9 Missione 9 Sviluppo sostenibile e tutela del territorio e dell'ambiente

| | | | | | | | | | | | |
|---|------------|-----------|---------------|-----------|------|------|------|------|------|------|---------------|
| 9.01 Difesa del suolo | 270.662,47 | 18.218,76 | 23.193,95 | 83.530,00 | 0,00 | 0,00 | 0,00 | 0,00 | 0,00 | 0,00 | 395.605,18 |
| 9.02 Tutela, valorizzazione e recupero ambientale | 282.695,95 | 18.969,43 | 171.551,77 | 0,00 | 0,00 | 0,00 | 0,00 | 0,00 | 0,00 | 0,00 | 473.217,15 |
| 9.03 Rifiuti | 0,00 | 0,00 | 15.708.193,33 | 0,00 | 0,00 | 0,00 | 0,00 | 0,00 | 0,00 | 0,00 | 15.708.193,33 |
| 9.04 Servizio idrico integrato | 0,00 | 0,00 | 73.837,23 | 0,00 | 0,00 | 0,00 | 0,00 | 0,00 | 0,00 | 0,00 | 73.837,23 |
| 9.05 Aree protette, parchi naturali, protezione naturalistica e forestazione | 0,00 | 0,00 | 0,00 | 0,00 | 0,00 | 0,00 | 0,00 | 0,00 | 0,00 | 0,00 | 0,00 |
| 9.06 Tutela e valorizzazione delle risorse idriche | 0,00 | 0,00 | 0,00 | 0,00 | 0,00 | 0,00 | 0,00 | 0,00 | 0,00 | 0,00 | 0,00 |
| 9.07 Sviluppo sostenibile territorio montano piccoli Comuni | 0,00 | 0,00 | 0,00 | 0,00 | 0,00 | 0,00 | 0,00 | 0,00 | 0,00 | 0,00 | 0,00 |
| 9.08 Qualità dell'aria e riduzione dell'inquinamento | 0,00 | 0,00 | 0,00 | 0,00 | 0,00 | 0,00 | 0,00 | 0,00 | 0,00 | 0,00 | 0,00 |
| 9.09 Politica regionale unitaria per lo sviluppo sostenibile e la tutela del territorio e dell'ambiente (solo per le Regioni) | 0,00 | 0,00 | 0,00 | 0,00 | 0,00 | 0,00 | 0,00 | 0,00 | 0,00 | 0,00 | 0,00 |



SPESA PER MISSIONI, PROGRAMMI E MACROAGGREGATI

Città di Asti

SPESA CORRENTI - PREVISIONI DI COMPETENZA Esercizio finanziario 2016

| MISSIONI PROGRAMMI MACROAGGREGATI | Redditi da lavoro dipendente | Imposte e tasse a carico dell'ente | Acquisto di beni e servizi | Trasferimenti correnti | Trasferimenti di tributi (solo per le Regioni) | Fondi perequativi (solo per le Regioni) | Interessi passivi | Altre spese per redditi da capitale | Rimborsi e poste correttive delle entrate | Altre spese correnti | Totale |
|-----------------------------------|------------------------------|------------------------------------|----------------------------|------------------------|--|---|-------------------|-------------------------------------|---|----------------------|--------|
| | 101 | 102 | 103 | 104 | 105 | 106 | 107 | 108 | 109 | 110 | 100 |

Totale Missione 9 Sviluppo sostenibile e tutela del territorio e dell'ambiente 553.358,42 37.188,19 15.976.776,28 83.530,00 0,00 0,00 0,00 0,00 0,00 0,00 16.650.852,89

10 Missione 10 Trasporti e diritto alla mobilità

| | | | | | | | | | | | |
|--|------------|-----------|--------------|--------------|------|------|------|------|------|------|--------------|
| 10.01 Trasporto ferroviario | 0,00 | 0,00 | 0,00 | 0,00 | 0,00 | 0,00 | 0,00 | 0,00 | 0,00 | 0,00 | 0,00 |
| 10.02 Trasporto pubblico locale | 0,00 | 0,00 | 7.500,00 | 3.907.842,06 | 0,00 | 0,00 | 0,00 | 0,00 | 0,00 | 0,00 | 3.915.342,06 |
| 10.03 Trasporto per vie d'acqua | 0,00 | 0,00 | 0,00 | 0,00 | 0,00 | 0,00 | 0,00 | 0,00 | 0,00 | 0,00 | 0,00 |
| 10.04 Altre modalità di trasporto | 0,00 | 0,00 | 0,00 | 0,00 | 0,00 | 0,00 | 0,00 | 0,00 | 0,00 | 0,00 | 0,00 |
| 10.05 Viabilità e infrastrutture stradali | 883.812,90 | 59.339,31 | 1.843.435,73 | 0,00 | 0,00 | 0,00 | 0,00 | 0,00 | 0,00 | 0,00 | 2.786.587,94 |
| 10.06 Politica regionale unitaria per i trasporti e il diritto alla mobilità (solo per le Regioni) | 0,00 | 0,00 | 0,00 | 0,00 | 0,00 | 0,00 | 0,00 | 0,00 | 0,00 | 0,00 | 0,00 |

Totale Missione 10 Trasporti e diritto alla mobilità 883.812,90 59.339,31 1.850.935,73 3.907.842,06 0,00 0,00 0,00 0,00 0,00 0,00 6.701.930,00

11 Missione 11 Soccorso civile

| | | | | | | | | | | | |
|--|------------|----------|----------|------|------|------|------|------|------|------|------------|
| 11.01 Sistema di protezione civile | 105.722,47 | 7.174,58 | 3.768,09 | 0,00 | 0,00 | 0,00 | 0,00 | 0,00 | 0,00 | 0,00 | 116.665,14 |
| 11.02 Interventi a seguito di calamità naturali | 0,00 | 0,00 | 0,00 | 0,00 | 0,00 | 0,00 | 0,00 | 0,00 | 0,00 | 0,00 | 0,00 |
| 11.03 Politica regionale unitaria per il soccorso e la protezione civile (solo per le Regioni) | 0,00 | 0,00 | 0,00 | 0,00 | 0,00 | 0,00 | 0,00 | 0,00 | 0,00 | 0,00 | 0,00 |

Totale Missione 11 Soccorso civile 105.722,47 7.174,58 3.768,09 0,00 0,00 0,00 0,00 0,00 0,00 0,00 116.665,14

12 Missione 12 Diritti sociali, politiche sociali e famiglia

| | | | | | | | | | | | |
|---|--------------|-----------|--------------|------------|------|------|------|------|------|------|--------------|
| 12.01 Interventi per l'infanzia e i minori e per asili nido | 2.578.705,25 | 22.013,39 | 1.164.423,88 | 220.000,00 | 0,00 | 0,00 | 0,00 | 0,00 | 0,00 | 0,00 | 3.985.142,52 |
| 12.02 Interventi per la disabilità | 0,00 | 0,00 | 909.150,68 | 147.831,86 | 0,00 | 0,00 | 0,00 | 0,00 | 0,00 | 0,00 | 1.056.982,54 |
| 12.03 Interventi per gli anziani | 218.279,30 | 14.675,15 | 441.424,33 | 422.000,00 | 0,00 | 0,00 | 0,00 | 0,00 | 0,00 | 0,00 | 1.096.378,78 |
| 12.04 Interventi per soggetti a rischio di esclusione sociale | 651.593,45 | 43.435,56 | 112.556,75 | 300.000,00 | 0,00 | 0,00 | 0,00 | 0,00 | 0,00 | 0,00 | 1.107.585,76 |
| 12.05 Interventi per le famiglie | 0,00 | 0,00 | 0,00 | 0,00 | 0,00 | 0,00 | 0,00 | 0,00 | 0,00 | 0,00 | 0,00 |
| 12.06 Interventi per il diritto alla casa | 78.213,23 | 5.213,34 | 5.077,20 | 628.321,00 | 0,00 | 0,00 | 0,00 | 0,00 | 0,00 | 0,00 | 716.824,77 |
| 12.07 Programmazione e governo della rete dei servizi sociosanitari e sociali | 335.110,94 | 22.684,97 | 464.053,50 | 751.438,60 | 0,00 | 0,00 | 0,00 | 0,00 | 0,00 | 0,00 | 1.573.288,01 |



SPESE PER MISSIONI, PROGRAMMI E MACROAGGREGATI

Città di Asti

SPESE CORRENTI - PREVISIONI DI COMPETENZA Esercizio finanziario 2016

| MISSIONI PROGRAMMI MACROAGGREGATI | 101 | 102 | 103 | 104 | 105 | 106 | 107 | 108 | 109 | 110 | Totale |
|---|---------------------|-------------------|---------------------|---------------------|-------------|-------------|-------------|-------------|------------------|-------------|----------------------|
| | | | | | | | | | | | 100 |
| 12.08 Cooperazione e associazionismo | 0,00 | 0,00 | 1.500,00 | 0,00 | 0,00 | 0,00 | 0,00 | 0,00 | 0,00 | 0,00 | 1.500,00 |
| 12.09 Servizio necroscopico e cimiteriale | 110.661,74 | 15.207,56 | 425.764,53 | 0,00 | 0,00 | 0,00 | 0,00 | 0,00 | 40.000,00 | 0,00 | 591.633,83 |
| 12.10 Politica regionale unitaria per i diritti sociali e la famiglia (solo per le Regioni) | 0,00 | 0,00 | 0,00 | 0,00 | 0,00 | 0,00 | 0,00 | 0,00 | 0,00 | 0,00 | 0,00 |
| Totale Missione 12 Diritti sociali, politiche sociali e famiglia | 3.972.553,91 | 123.229,97 | 3.523.950,87 | 2.469.591,46 | 0,00 | 0,00 | 0,00 | 0,00 | 40.000,00 | 0,00 | 10.129.336,21 |
| 13 Missione 13 Tutela della salute | | | | | | | | | | | |
| 13.01 Servizio sanitario regionale - finanziamento ordinario corrente per la garanzia dei LEA | 0,00 | 0,00 | 0,00 | 0,00 | 0,00 | 0,00 | 0,00 | 0,00 | 0,00 | 0,00 | 0,00 |
| 13.02 Servizio sanitario regionale - finanziamento aggiuntivo corrente per livelli di assistenza superiori ai LEA | 0,00 | 0,00 | 0,00 | 0,00 | 0,00 | 0,00 | 0,00 | 0,00 | 0,00 | 0,00 | 0,00 |
| 13.03 Servizio sanitario regionale - finanziamento aggiuntivo corrente per la copertura dello squilibrio di bilancio corrente | 0,00 | 0,00 | 0,00 | 0,00 | 0,00 | 0,00 | 0,00 | 0,00 | 0,00 | 0,00 | 0,00 |
| 13.06 Servizio sanitario regionale - restituzione maggiori gettiti SSN | 0,00 | 0,00 | 0,00 | 0,00 | 0,00 | 0,00 | 0,00 | 0,00 | 0,00 | 0,00 | 0,00 |
| 13.07 Ulteriori spese in materia sanitaria | 0,00 | 0,00 | 0,00 | 0,00 | 0,00 | 0,00 | 0,00 | 0,00 | 0,00 | 0,00 | 0,00 |
| 13.08 Politica regionale unitaria per la tutela della salute (solo per le Regioni) | 0,00 | 0,00 | 0,00 | 0,00 | 0,00 | 0,00 | 0,00 | 0,00 | 0,00 | 0,00 | 0,00 |
| Totale Missione 13 Tutela della salute | 0,00 | 0,00 | 0,00 | 0,00 | 0,00 | 0,00 | 0,00 | 0,00 | 0,00 | 0,00 | 0,00 |
| 14 Missione 14 Sviluppo economico e competitività | | | | | | | | | | | |
| 14.01 Industria PMI e Artigianato | 0,00 | 0,00 | 0,00 | 0,00 | 0,00 | 0,00 | 0,00 | 0,00 | 0,00 | 0,00 | 0,00 |
| 14.02 Commercio - reti distributive - tutela dei consumatori | 0,00 | 0,00 | 11.000,60 | 0,00 | 0,00 | 0,00 | 0,00 | 0,00 | 0,00 | 0,00 | 11.000,60 |
| 14.03 Ricerca e innovazione | 70.596,76 | 4.743,17 | 0,00 | 0,00 | 0,00 | 0,00 | 0,00 | 0,00 | 0,00 | 0,00 | 75.339,93 |
| 14.04 Reti e altri servizi di pubblica utilità | 381.275,18 | 25.536,64 | 2.559,04 | 80.117,65 | 0,00 | 0,00 | 0,00 | 0,00 | 0,00 | 0,00 | 489.490,51 |
| 14.05 Politica regionale unitaria per lo sviluppo economico e la competitività (solo per le Regioni) | 0,00 | 0,00 | 0,00 | 0,00 | 0,00 | 0,00 | 0,00 | 0,00 | 0,00 | 0,00 | 0,00 |
| Totale Missione 14 Sviluppo economico e competitività | 451.871,94 | 30.281,81 | 13.559,64 | 80.117,65 | 0,00 | 0,00 | 0,00 | 0,00 | 0,00 | 0,00 | 575.831,04 |



SPESE PER MISSIONI, PROGRAMMI E MACROAGGREGATI

Città di Asti

SPESE CORRENTI - PREVISIONI DI COMPETENZA Esercizio finanziario 2016

| MISSIONI PROGRAMMI MACROAGGREGATI | 101 | 102 | 103 | 104 | 105 | 106 | 107 | 108 | 109 | 110 | Totale |
|---|------------------------------|------------------------------------|----------------------------|------------------------|--|---|-------------------|-------------------------------------|---|----------------------|-----------|
| | Redditi da lavoro dipendente | Imposte e tasse a carico dell'ente | Acquisto di beni e servizi | Trasferimenti correnti | Trasferimenti di tributi (solo per le Regioni) | Fondi perequativi (solo per le Regioni) | Interessi passivi | Altre spese per redditi da capitale | Rimborsi e poste correttive delle entrate | Altre spese correnti | |
| 15 Missione 15 Politiche per il lavoro e la formazione professionale | | | | | | | | | | | |
| 15.01 Servizi per lo sviluppo del mercato del lavoro | 0,00 | 0,00 | 0,00 | 0,00 | 0,00 | 0,00 | 0,00 | 0,00 | 0,00 | 0,00 | 0,00 |
| 15.02 Formazione professionale | 0,00 | 0,00 | 14.635,88 | 0,00 | 0,00 | 0,00 | 0,00 | 0,00 | 0,00 | 0,00 | 14.635,88 |
| 15.03 Sostegno all'occupazione | 0,00 | 0,00 | 0,00 | 0,00 | 0,00 | 0,00 | 0,00 | 0,00 | 0,00 | 0,00 | 0,00 |
| 15.04 Politica regionale unitaria per il lavoro e la formazione professionale (solo per le Regioni) | 0,00 | 0,00 | 0,00 | 0,00 | 0,00 | 0,00 | 0,00 | 0,00 | 0,00 | 0,00 | 0,00 |
| Totale Missione 15 Politiche per il lavoro e la formazione professionale | 0,00 | 0,00 | 14.635,88 | 0,00 | 0,00 | 0,00 | 0,00 | 0,00 | 0,00 | 0,00 | 14.635,88 |
| 16 Missione 16 Agricoltura, politiche agroalimentari e pesca | | | | | | | | | | | |
| 16.01 Sviluppo del settore agricolo e del sistema agroalimentare | 0,00 | 0,00 | 0,00 | 0,00 | 0,00 | 0,00 | 0,00 | 0,00 | 0,00 | 0,00 | 0,00 |
| 16.02 Caccia e pesca | 0,00 | 0,00 | 0,00 | 0,00 | 0,00 | 0,00 | 0,00 | 0,00 | 0,00 | 0,00 | 0,00 |
| 16.03 Politica regionale unitaria per l'agricoltura, i sistemi agroalimentari, la caccia e la pesca (solo per le Regioni) | 0,00 | 0,00 | 0,00 | 0,00 | 0,00 | 0,00 | 0,00 | 0,00 | 0,00 | 0,00 | 0,00 |
| Totale Missione 16 Agricoltura, politiche agroalimentari e pesca | 0,00 | 0,00 | 0,00 | 0,00 | 0,00 | 0,00 | 0,00 | 0,00 | 0,00 | 0,00 | 0,00 |
| 17 Missione 17 Energia e diversificazione delle fonti energetiche | | | | | | | | | | | |
| 17.01 Fonti energetiche | 0,00 | 0,00 | 0,00 | 0,00 | 0,00 | 0,00 | 0,00 | 0,00 | 0,00 | 0,00 | 0,00 |
| 17.02 Politica regionale unitaria per l'energia e la diversificazione delle fonti energetiche (solo per le Regioni) | 0,00 | 0,00 | 0,00 | 0,00 | 0,00 | 0,00 | 0,00 | 0,00 | 0,00 | 0,00 | 0,00 |
| Totale Missione 17 Energia e diversificazione delle fonti energetiche | 0,00 | 0,00 | 0,00 | 0,00 | 0,00 | 0,00 | 0,00 | 0,00 | 0,00 | 0,00 | 0,00 |
| 18 Missione 18 Relazioni con le altre autonomie territoriali e locali | | | | | | | | | | | |
| 18.01 Relazioni finanziarie con le altre autonomie territoriali | 0,00 | 0,00 | 0,00 | 0,00 | 0,00 | 0,00 | 0,00 | 0,00 | 0,00 | 0,00 | 0,00 |
| 18.02 Politica regionale unitaria per le relazioni con le altre autonomie territoriali e locali (solo per le Regioni) | 0,00 | 0,00 | 0,00 | 0,00 | 0,00 | 0,00 | 0,00 | 0,00 | 0,00 | 0,00 | 0,00 |



SPESE PER MISSIONI, PROGRAMMI E MACROAGGREGATI

Città di Asti

SPESE CORRENTI - PREVISIONI DI COMPETENZA Esercizio finanziario 2016

| MISSIONI PROGRAMMI MACROAGGREGATI | Redditi da lavoro dipendente | Imposte e tasse a carico dell'ente | Acquisto di beni e servizi | Trasferimenti correnti | Trasferimenti di tributi (solo per le Regioni) | Fondi perequativi (solo per le Regioni) | Interessi passivi | Altre spese per redditi da capitale | Rimborsi e poste correttive delle entrate | Altre spese correnti | Totale |
|--|------------------------------|------------------------------------|----------------------------|------------------------|--|---|-------------------|-------------------------------------|---|----------------------|---------------|
| | 101 | 102 | 103 | 104 | 105 | 106 | 107 | 108 | 109 | 110 | 100 |
| Totale Missione 18 Relazioni con le altre autonomie territoriali e locali | 0,00 | 0,00 | 0,00 | 0,00 | 0,00 | 0,00 | 0,00 | 0,00 | 0,00 | 0,00 | 0,00 |
| 19 Missione 19 Relazioni internazionali | | | | | | | | | | | |
| 19.01 Relazioni internazionali e Cooperazione allo sviluppo | 0,00 | 0,00 | 0,00 | 0,00 | 0,00 | 0,00 | 0,00 | 0,00 | 0,00 | 0,00 | 0,00 |
| 19.02 Cooperazione territoriale (solo per le Regioni) | 0,00 | 0,00 | 0,00 | 0,00 | 0,00 | 0,00 | 0,00 | 0,00 | 0,00 | 0,00 | 0,00 |
| Totale Missione 19 Relazioni internazionali | 0,00 | 0,00 | 0,00 | 0,00 | 0,00 | 0,00 | 0,00 | 0,00 | 0,00 | 0,00 | 0,00 |
| 20 Missione 20 Fondi e accantonamenti | | | | | | | | | | | |
| 20.01 Fondo di riserva | 0,00 | 0,00 | 0,00 | 0,00 | 0,00 | 0,00 | 0,00 | 0,00 | 0,00 | 200.000,00 | 200.000,00 |
| 20.02 Fondo crediti di dubbia esigibilità | 0,00 | 0,00 | 0,00 | 0,00 | 0,00 | 0,00 | 0,00 | 0,00 | 0,00 | 3.758.449,99 | 3.758.449,99 |
| 20.03 Altri Fondi | 0,00 | 0,00 | 0,00 | 0,00 | 0,00 | 0,00 | 0,00 | 0,00 | 0,00 | 22.000,00 | 22.000,00 |
| Totale Missione 20 Fondi e accantonamenti | 0,00 | 0,00 | 0,00 | 0,00 | 0,00 | 0,00 | 0,00 | 0,00 | 0,00 | 3.980.449,99 | 3.980.449,99 |
| 50 Missione 50 Debito pubblico | | | | | | | | | | | |
| 50.01 Quota interessi ammortamento mutui e prestiti obbligazionari | 0,00 | 0,00 | 0,00 | 0,00 | 0,00 | 0,00 | 1.038.908,17 | 0,00 | 0,00 | 0,00 | 1.038.908,17 |
| Totale Missione 50 Debito pubblico | 0,00 | 0,00 | 0,00 | 0,00 | 0,00 | 0,00 | 1.038.908,17 | 0,00 | 0,00 | 0,00 | 1.038.908,17 |
| 60 Missione 60 Anticipazioni finanziarie | | | | | | | | | | | |
| 60.01 Restituzione anticipazione di tesoreria | 0,00 | 0,00 | 0,00 | 0,00 | 0,00 | 0,00 | 0,00 | 0,00 | 0,00 | 0,00 | 0,00 |
| Totale Missione 60 Anticipazioni finanziarie | 0,00 | 0,00 | 0,00 | 0,00 | 0,00 | 0,00 | 0,00 | 0,00 | 0,00 | 0,00 | 0,00 |
| Totale Macroaggregati | 20.045.160,29 | 1.431.970,99 | 29.073.980,81 | 7.969.121,44 | 0,00 | 0,00 | 1.203.726,18 | 0,00 | 41.692,40 | 4.021.449,99 | 63.787.102,10 |



SPESE PER MISSIONI, PROGRAMMI E MACROAGGREGATI

Città di Asti

SPESE CORRENTI - PREVISIONI DI COMPETENZA Esercizio finanziario 2017

| MISSIONI PROGRAMMI MACROAGGREGATI | Redditi da lavoro dipendente | Imposte e tasse a carico dell'ente | Acquisto di beni e servizi | Trasferimenti correnti | Trasferimenti di tributi (solo per le Regioni) | Fondi perequativi (solo per le Regioni) | Interessi passivi | Altre spese per redditi da capitale | Rimborsi e poste correttive delle entrate | Altre spese correnti | Totale |
|--|------------------------------|------------------------------------|----------------------------|------------------------|--|---|-------------------|-------------------------------------|---|----------------------|----------------------|
| | 101 | 102 | 103 | 104 | 105 | 106 | 107 | 108 | 109 | 110 | 100 |
| 1 Missione 1 Servizi istituzionali, generali e di gestione | | | | | | | | | | | |
| 1.01 Organi istituzionali | 117.284,55 | 40.174,07 | 397.016,85 | 3.542,68 | 0,00 | 0,00 | 0,00 | 0,00 | 0,00 | 0,00 | 558.018,15 |
| 1.02 Segreteria generale | 985.858,46 | 66.301,16 | 50.492,13 | 0,00 | 0,00 | 0,00 | 0,00 | 0,00 | 0,00 | 0,00 | 1.102.651,75 |
| 1.03 Gestione economica, finanziaria, programmazione e provveditorato | 739.356,62 | 91.650,03 | 2.400.236,29 | 0,00 | 0,00 | 0,00 | 0,00 | 0,00 | 0,00 | 0,00 | 3.231.242,94 |
| 1.04 Gestione delle entrate tributarie e servizi fiscali | 465.386,44 | 31.113,69 | 459.862,74 | 24.538,66 | 0,00 | 0,00 | 0,00 | 0,00 | 0,00 | 0,00 | 980.901,53 |
| 1.05 Gestione dei beni demaniali e patrimoniali | 236.842,82 | 17.568,65 | 507.726,61 | 51.109,94 | 0,00 | 0,00 | 0,00 | 0,00 | 0,00 | 0,00 | 813.248,02 |
| 1.06 Ufficio tecnico | 1.785.452,44 | 119.643,37 | 78.578,03 | 0,00 | 0,00 | 0,00 | 0,00 | 0,00 | 0,00 | 0,00 | 1.983.673,84 |
| 1.07 Elezioni e consultazioni popolari - Anagrafe e stato civile | 1.117.857,36 | 308.701,99 | 232.937,24 | 0,00 | 0,00 | 0,00 | 0,00 | 0,00 | 0,00 | 0,00 | 1.659.496,59 |
| 1.08 Statistica e sistemi informativi | 282.259,86 | 18.893,98 | 196.763,94 | 0,00 | 0,00 | 0,00 | 0,00 | 0,00 | 0,00 | 0,00 | 497.917,78 |
| 1.09 Assistenza tecnico-amministrativa agli enti locali | 0,00 | 0,00 | 0,00 | 0,00 | 0,00 | 0,00 | 0,00 | 0,00 | 0,00 | 0,00 | 0,00 |
| 1.10 Risorse umane | 1.641.923,18 | 67.535,73 | 97.599,46 | 11.993,62 | 0,00 | 0,00 | 0,00 | 0,00 | 0,00 | 0,00 | 1.819.051,99 |
| 1.11 Altri servizi generali | 914.368,63 | 69.499,64 | 91.334,83 | 9.342,05 | 0,00 | 0,00 | 0,00 | 0,00 | 0,00 | 0,00 | 1.084.545,15 |
| 1.12 Politica regionale unitaria per i servizi istituzionali, generali e di gestione (solo per le Regioni) | 0,00 | 0,00 | 0,00 | 0,00 | 0,00 | 0,00 | 0,00 | 0,00 | 0,00 | 0,00 | 0,00 |
| Totale Missione 1 Servizi istituzionali, generali e di gestione | 8.286.600,36 | 831.082,31 | 4.512.538,12 | 100.526,95 | 0,00 | 0,00 | 0,00 | 0,00 | 0,00 | 0,00 | 13.730.747,74 |
| 2 Missione 2 Giustizia | | | | | | | | | | | |
| 2.01 Uffici giudiziari | 115.012,70 | 7.706,05 | 0,00 | 0,00 | 0,00 | 0,00 | 0,00 | 0,00 | 0,00 | 0,00 | 122.718,75 |
| 2.02 Casa circondariale e altri servizi | 0,00 | 0,00 | 0,00 | 0,00 | 0,00 | 0,00 | 0,00 | 0,00 | 0,00 | 0,00 | 0,00 |
| 2.03 Politica regionale unitaria per la giustizia (solo per le Regioni) | 0,00 | 0,00 | 0,00 | 0,00 | 0,00 | 0,00 | 0,00 | 0,00 | 0,00 | 0,00 | 0,00 |
| Totale Missione 2 Giustizia | 115.012,70 | 7.706,05 | 0,00 | 0,00 | 0,00 | 0,00 | 0,00 | 0,00 | 0,00 | 0,00 | 122.718,75 |
| 3 Missione 3 Ordine pubblico e sicurezza | | | | | | | | | | | |
| 3.01 Polizia locale e amministrativa | 2.901.896,92 | 193.247,59 | 377.982,07 | 11.000,60 | 0,00 | 0,00 | 0,00 | 0,00 | 1.892,40 | 0,00 | 3.485.819,58 |
| 3.02 Sistema integrato di sicurezza urbana | 0,00 | 0,00 | 0,00 | 0,00 | 0,00 | 0,00 | 0,00 | 0,00 | 0,00 | 0,00 | 0,00 |
| 3.03 Politica regionale unitaria per l'ordine pubblico e la | 0,00 | 0,00 | 0,00 | 0,00 | 0,00 | 0,00 | 0,00 | 0,00 | 0,00 | 0,00 | 0,00 |



SPESE PER MISSIONI, PROGRAMMI E MACROAGGREGATI

Città di Asti

SPESE CORRENTI - PREVISIONI DI COMPETENZA Esercizio finanziario 2017

| MISSIONI PROGRAMMI MACROAGGREGATI | Redditi da lavoro dipendente | Imposte e tasse a carico dell'ente | Acquisto di beni e servizi | Trasferimenti correnti | Trasferimenti di tributi (solo per le Regioni) | Fondi perequativi (solo per le Regioni) | Interessi passivi | Altre spese per redditi da capitale | Rimborsi e poste correttive delle entrate | Altre spese correnti | Totale |
|-----------------------------------|------------------------------|------------------------------------|----------------------------|------------------------|--|---|-------------------|-------------------------------------|---|----------------------|--------|
| | 101 | 102 | 103 | 104 | 105 | 106 | 107 | 108 | 109 | 110 | 100 |

sicurezza (solo per le Regioni)

Totale Missione 3 Ordine pubblico e sicurezza 2.901.896,92 193.247,59 377.982,07 11.000,80 0,00 0,00 0,00 0,00 0,00 1.692,40 0,00 3.485.819,58

4 Missione 4 Istruzione e diritto allo studio

| | | | | | | | | | | | |
|--|------------|-----------|------------|------------|------|------|------|------|------|------|--------------|
| 4.01 Istruzione prescolastica | 0,00 | 0,00 | 144.656,89 | 137.450,00 | 0,00 | 0,00 | 0,00 | 0,00 | 0,00 | 0,00 | 282.106,69 |
| 4.02 Altri ordini di istruzione non universitaria | 0,00 | 0,00 | 940.584,77 | 460.000,00 | 0,00 | 0,00 | 0,00 | 0,00 | 0,00 | 0,00 | 1.400.584,77 |
| 4.03 Edilizia scolastica (solo per le Regioni) | 0,00 | 0,00 | 0,00 | 0,00 | 0,00 | 0,00 | 0,00 | 0,00 | 0,00 | 0,00 | 0,00 |
| 4.04 Istruzione universitaria | 0,00 | 0,00 | 0,00 | 230.015,20 | 0,00 | 0,00 | 0,00 | 0,00 | 0,00 | 0,00 | 230.015,20 |
| 4.05 Istruzione tecnica superiore | 0,00 | 0,00 | 0,00 | 0,00 | 0,00 | 0,00 | 0,00 | 0,00 | 0,00 | 0,00 | 0,00 |
| 4.06 Servizi ausiliari all'istruzione | 411.747,54 | 29.780,81 | 632.755,62 | 0,00 | 0,00 | 0,00 | 0,00 | 0,00 | 0,00 | 0,00 | 1.074.283,97 |
| 4.07 Diritto allo studio | 0,00 | 0,00 | 0,00 | 0,00 | 0,00 | 0,00 | 0,00 | 0,00 | 0,00 | 0,00 | 0,00 |
| 4.08 Politica regionale unitaria per l'istruzione e il diritto allo studio (solo per le Regioni) | 0,00 | 0,00 | 0,00 | 0,00 | 0,00 | 0,00 | 0,00 | 0,00 | 0,00 | 0,00 | 0,00 |

Totale Missione 4 Istruzione e diritto allo studio 411.747,54 29.780,81 1.717.997,08 827.465,20 0,00 0,00 0,00 0,00 0,00 0,00 0,00 2.996.990,63

5 Missione 5 Tutela e valorizzazione dei beni e attività culturali

| | | | | | | | | | | | |
|--|------------|-----------|------------|------------|------|------|----------|------|------|------|--------------|
| 5.01 Valorizzazione dei beni di interesse storico. | 81.335,54 | 5.478,01 | 0,00 | 0,00 | 0,00 | 0,00 | 0,00 | 0,00 | 0,00 | 0,00 | 86.813,55 |
| 5.02 Attività culturali e interventi diversi nel settore culturale | 612.406,22 | 15.847,16 | 508.504,11 | 287.539,20 | 0,00 | 0,00 | 1.356,30 | 0,00 | 0,00 | 0,00 | 1.425.652,99 |
| 5.03 Politica regionale unitaria per la tutela dei beni e delle attività culturali (solo per le Regioni) | 0,00 | 0,00 | 0,00 | 0,00 | 0,00 | 0,00 | 0,00 | 0,00 | 0,00 | 0,00 | 0,00 |

Totale Missione 5 Tutela e valorizzazione dei beni e attività culturali 693.741,76 21.325,17 508.504,11 287.539,20 0,00 0,00 0,00 1.356,30 0,00 0,00 0,00 1.512.486,54

6 Missione 6 Politiche giovanili, sport e tempo libero

| | | | | | | | | | | | |
|--|------------|-----------|------------|------------|------|------|------------|------|------|------|------------|
| 6.01 Sport e tempo libero | 293.366,25 | 353,17 | 292.614,61 | 190.000,00 | 0,00 | 0,00 | 148.665,39 | 0,00 | 0,00 | 0,00 | 925.001,42 |
| 6.02 Giovani | 161.106,19 | 10.823,01 | 42.224,26 | 0,00 | 0,00 | 0,00 | 0,00 | 0,00 | 0,00 | 0,00 | 214.153,46 |
| 6.03 Politica regionale unitaria per i giovani, lo sport e il tempo libero (solo per le Regioni) | 0,00 | 0,00 | 0,00 | 0,00 | 0,00 | 0,00 | 0,00 | 0,00 | 0,00 | 0,00 | 0,00 |



SPESE PER MISSIONI, PROGRAMMI E MACROAGGREGATI

Città di Asti

SPESE CORRENTI - PREVISIONI DI COMPETENZA Esercizio finanziario 2017

| MISSIONI PROGRAMMI MACROAGGREGATI | 101 | 102 | 103 | 104 | 105 | 106 | 107 | 108 | 109 | 110 | Totale |
|---|------------------------------|------------------------------------|----------------------------|------------------------|--|---|-------------------|-------------------------------------|---|----------------------|---------------|
| | Redditi da lavoro dipendente | Imposte e tasse a carico dell'ente | Acquisto di beni e servizi | Trasferimenti correnti | Trasferimenti di tributi (solo per le Regioni) | Fondi perequativi (solo per le Regioni) | Interessi passivi | Altre spese per redditi da capitale | Rimborsi e poste correttive delle entrate | Altre spese correnti | |
| Totale Missione 6 Politiche giovanili, sport e tempo libero | 454.474,44 | 11.176,18 | 334.838,87 | 190.000,00 | 0,00 | 0,00 | 148.665,39 | 0,00 | 0,00 | 0,00 | 1.139.154,88 |
| 7 Missione 7 Turismo | | | | | | | | | | | |
| 7.01 Sviluppo e valorizzazione del turismo | 335.195,11 | 22.586,53 | 368.765,94 | 11.508,32 | 0,00 | 0,00 | 0,00 | 0,00 | 0,00 | 0,00 | 738.055,90 |
| 7.02 Politica regionale unitaria per il turismo (solo per le Regioni) | 0,00 | 0,00 | 0,00 | 0,00 | 0,00 | 0,00 | 0,00 | 0,00 | 0,00 | 0,00 | 0,00 |
| Totale Missione 7 Turismo | 335.195,11 | 22.586,53 | 368.765,94 | 11.508,32 | 0,00 | 0,00 | 0,00 | 0,00 | 0,00 | 0,00 | 738.055,90 |
| 8 Missione 8 Assetto del territorio ed edilizia abitativa | | | | | | | | | | | |
| 8.01 Urbanistica e assetto del territorio | 632.017,46 | 42.301,91 | 21.598,93 | 0,00 | 0,00 | 0,00 | 0,00 | 0,00 | 0,00 | 0,00 | 695.918,30 |
| 8.02 Edilizia residenziale pubblica e locale e piani di edilizia economico-popolare | 0,00 | 0,00 | 0,00 | 0,00 | 0,00 | 0,00 | 0,00 | 0,00 | 0,00 | 0,00 | 0,00 |
| 8.03 Politica regionale unitaria per l'assetto del territorio e l'edilizia abitativa (solo per le Regioni) | 0,00 | 0,00 | 0,00 | 0,00 | 0,00 | 0,00 | 0,00 | 0,00 | 0,00 | 0,00 | 0,00 |
| Totale Missione 8 Assetto del territorio ed edilizia abitativa | 632.017,46 | 42.301,91 | 21.598,93 | 0,00 | 0,00 | 0,00 | 0,00 | 0,00 | 0,00 | 0,00 | 695.918,30 |
| 9 Missione 9 Sviluppo sostenibile e tutela del territorio e dell'ambiente | | | | | | | | | | | |
| 9.01 Difesa del suolo | 251.256,82 | 16.916,30 | 23.193,95 | 83.530,00 | 0,00 | 0,00 | 0,00 | 0,00 | 0,00 | 0,00 | 374.897,07 |
| 9.02 Tutela, valorizzazione e recupero ambientale | 251.192,03 | 16.855,91 | 171.551,77 | 0,00 | 0,00 | 0,00 | 0,00 | 0,00 | 0,00 | 0,00 | 439.599,71 |
| 9.03 Rifiuti | 0,00 | 0,00 | 15.708.193,33 | 0,00 | 0,00 | 0,00 | 0,00 | 0,00 | 0,00 | 0,00 | 15.708.193,33 |
| 9.04 Servizio idrico integrato | 0,00 | 0,00 | 73.837,23 | 0,00 | 0,00 | 0,00 | 0,00 | 0,00 | 0,00 | 0,00 | 73.837,23 |
| 9.05 Aree protette, parchi naturali, protezione naturalistica e forestazione | 0,00 | 0,00 | 0,00 | 0,00 | 0,00 | 0,00 | 0,00 | 0,00 | 0,00 | 0,00 | 0,00 |
| 9.06 Tutela e valorizzazione delle risorse idriche | 0,00 | 0,00 | 0,00 | 0,00 | 0,00 | 0,00 | 0,00 | 0,00 | 0,00 | 0,00 | 0,00 |
| 9.07 Sviluppo sostenibile territorio montano piccoli Comuni | 0,00 | 0,00 | 0,00 | 0,00 | 0,00 | 0,00 | 0,00 | 0,00 | 0,00 | 0,00 | 0,00 |
| 9.08 Qualità dell'aria e riduzione dell'inquinamento | 0,00 | 0,00 | 0,00 | 0,00 | 0,00 | 0,00 | 0,00 | 0,00 | 0,00 | 0,00 | 0,00 |
| 9.09 Politica regionale unitaria per lo sviluppo sostenibile e la tutela del territorio e dell'ambiente (solo per le Regioni) | 0,00 | 0,00 | 0,00 | 0,00 | 0,00 | 0,00 | 0,00 | 0,00 | 0,00 | 0,00 | 0,00 |



SPESE PER MISSIONI, PROGRAMMI E MACROAGGREGATI

Città di Asti

SPESE CORRENTI - PREVISIONI DI COMPETENZA Esercizio finanziario 2017

| MISSIONI PROGRAMMI MACROAGGREGATI | 101 | 102 | 103 | 104 | 105 | 106 | 107 | 108 | 109 | 110 | Totale |
|--|------------------------------|------------------------------------|----------------------------|------------------------|--|---|-------------------|-------------------------------------|---|----------------------|---------------|
| | Redditi da lavoro dipendente | Imposte e tasse a carico dell'ente | Acquisto di beni e servizi | Trasferimenti correnti | Trasferimenti di tributi (solo per le Regioni) | Fondi perequativi (solo per le Regioni) | Interessi passivi | Altre spese per redditi da capitale | Rimborsi e poste correttive delle entrate | Altre spese correnti | |
| Totale Missione 9 Sviluppo sostenibile e tutela del territorio e dell'ambiente | 502.448,85 | 33.772,21 | 15.976.776,28 | 83.530,00 | 0,00 | 0,00 | 0,00 | 0,00 | 0,00 | 0,00 | 16.596.527,34 |
| 10 Missione 10 Trasporti e diritto alla mobilità | | | | | | | | | | | |
| 10.01 Trasporto ferroviario | 0,00 | 0,00 | 0,00 | 0,00 | 0,00 | 0,00 | 0,00 | 0,00 | 0,00 | 0,00 | 0,00 |
| 10.02 Trasporto pubblico locale | 0,00 | 0,00 | 7.500,00 | 3.907.842,06 | 0,00 | 0,00 | 0,00 | 0,00 | 0,00 | 0,00 | 3.915.342,06 |
| 10.03 Trasporto per vie d'acqua | 0,00 | 0,00 | 0,00 | 0,00 | 0,00 | 0,00 | 0,00 | 0,00 | 0,00 | 0,00 | 0,00 |
| 10.04 Altre modalità di trasporto | 0,00 | 0,00 | 0,00 | 0,00 | 0,00 | 0,00 | 0,00 | 0,00 | 0,00 | 0,00 | 0,00 |
| 10.05 Viabilità e infrastrutture stradali | 884.555,70 | 59.390,31 | 1.843.435,73 | 0,00 | 0,00 | 0,00 | 0,00 | 0,00 | 0,00 | 0,00 | 2.787.381,74 |
| 10.06 Politica regionale unitaria per i trasporti e il diritto alla mobilità (solo per le Regioni) | 0,00 | 0,00 | 0,00 | 0,00 | 0,00 | 0,00 | 0,00 | 0,00 | 0,00 | 0,00 | 0,00 |
| Totale Missione 10 Trasporti e diritto alla mobilità | 884.555,70 | 59.390,31 | 1.850.935,73 | 3.907.842,06 | 0,00 | 0,00 | 0,00 | 0,00 | 0,00 | 0,00 | 6.702.723,80 |
| 11 Missione 11 Soccorso civile | | | | | | | | | | | |
| 11.01 Sistema di protezione civile | 84.489,08 | 5.750,08 | 3.768,09 | 0,00 | 0,00 | 0,00 | 0,00 | 0,00 | 0,00 | 0,00 | 94.007,25 |
| 11.02 Interventi a seguito di calamità naturali | 0,00 | 0,00 | 0,00 | 0,00 | 0,00 | 0,00 | 0,00 | 0,00 | 0,00 | 0,00 | 0,00 |
| 11.03 Politica regionale unitaria per il soccorso e la protezione civile (solo per le Regioni) | 0,00 | 0,00 | 0,00 | 0,00 | 0,00 | 0,00 | 0,00 | 0,00 | 0,00 | 0,00 | 0,00 |
| Totale Missione 11 Soccorso civile | 84.489,08 | 5.750,08 | 3.768,09 | 0,00 | 0,00 | 0,00 | 0,00 | 0,00 | 0,00 | 0,00 | 94.007,25 |
| 12 Missione 12 Diritti sociali, politiche sociali e famiglia | | | | | | | | | | | |
| 12.01 Interventi per l'infanzia e i minori e per asili nido | 2.541.482,65 | 22.013,39 | 1.162.336,06 | 220.000,00 | 0,00 | 0,00 | 0,00 | 0,00 | 0,00 | 0,00 | 3.945.832,10 |
| 12.02 Interventi per la disabilità | 0,00 | 0,00 | 907.783,71 | 150.367,16 | 0,00 | 0,00 | 0,00 | 0,00 | 0,00 | 0,00 | 1.058.150,87 |
| 12.03 Interventi per gli anziani | 179.596,05 | 12.079,99 | 388.803,12 | 422.000,00 | 0,00 | 0,00 | 0,00 | 0,00 | 0,00 | 0,00 | 1.000.479,16 |
| 12.04 Interventi per soggetti a rischio di esclusione sociale | 651.593,45 | 43.435,56 | 112.556,75 | 300.000,00 | 0,00 | 0,00 | 0,00 | 0,00 | 0,00 | 0,00 | 1.107.585,76 |
| 12.05 Interventi per le famiglie | 0,00 | 0,00 | 0,00 | 0,00 | 0,00 | 0,00 | 0,00 | 0,00 | 0,00 | 0,00 | 0,00 |
| 12.06 Interventi per il diritto alla casa | 78.213,23 | 5.213,34 | 5.077,20 | 628.321,00 | 0,00 | 0,00 | 0,00 | 0,00 | 0,00 | 0,00 | 716.824,77 |
| 12.07 Programmazione e governo della rete dei servizi sociosanitari e sociali | 315.459,90 | 21.368,63 | 456.714,24 | 751.438,60 | 0,00 | 0,00 | 0,00 | 0,00 | 0,00 | 0,00 | 1.544.979,37 |



SPESE PER MISSIONI, PROGRAMMI E MACROAGGREGATI

Città di Asti

SPESE CORRENTI - PREVISIONI DI COMPETENZA Esercizio finanziario 2017

| MISSIONI PROGRAMMI MACROAGGREGATI | 101 | 102 | 103 | 104 | 105 | 106 | 107 | 108 | 109 | 110 | Totale |
|---|------------------------------|------------------------------------|----------------------------|------------------------|--|---|-------------------|-------------------------------------|---|----------------------|---------------------|
| | Redditi da lavoro dipendente | Imposte e tasse a carico dell'ente | Acquisto di beni e servizi | Trasferimenti correnti | Trasferimenti di tributi (solo per le Regioni) | Fondi perequativi (solo per le Regioni) | Interessi passivi | Altre spese per redditi da capitale | Rimborsi e poste correttive delle entrate | Altre spese correnti | |
| 12.08 Cooperazione e associazionismo | 0,00 | 0,00 | 1.500,00 | 0,00 | 0,00 | 0,00 | 0,00 | 0,00 | 0,00 | 0,00 | 1.500,00 |
| 12.09 Servizio necroscopico e cimiteriale | 110.861,74 | 15.207,56 | 425.764,53 | 0,00 | 0,00 | 0,00 | 0,00 | 0,00 | 35.000,00 | 0,00 | 586.833,83 |
| 12.10 Politica regionale unitaria per i diritti sociali e la famiglia (solo per le Regioni) | 0,00 | 0,00 | 0,00 | 0,00 | 0,00 | 0,00 | 0,00 | 0,00 | 0,00 | 0,00 | 0,00 |
| Totale Missione 12 Diritti sociali, politiche sociali e famiglia | 3.877.007,02 | 119.316,47 | 3.458.535,61 | 2.472.126,76 | 0,00 | 0,00 | 0,00 | 0,00 | 35.000,00 | 0,00 | 9.961.985,86 |
| 13 Missione 13 Tutela della salute | | | | | | | | | | | |
| 13.01 Servizio sanitario regionale - finanziamento ordinario corrente per la garanzia dei LEA | 0,00 | 0,00 | 0,00 | 0,00 | 0,00 | 0,00 | 0,00 | 0,00 | 0,00 | 0,00 | 0,00 |
| 13.02 Servizio sanitario regionale - finanziamento aggiuntivo corrente per livelli di assistenza superiori ai LEA | 0,00 | 0,00 | 0,00 | 0,00 | 0,00 | 0,00 | 0,00 | 0,00 | 0,00 | 0,00 | 0,00 |
| 13.03 Servizio sanitario regionale - finanziamento aggiuntivo corrente per la copertura dello squilibrio di bilancio corrente | 0,00 | 0,00 | 0,00 | 0,00 | 0,00 | 0,00 | 0,00 | 0,00 | 0,00 | 0,00 | 0,00 |
| 13.06 Servizio sanitario regionale - restituzione maggiori gettiti SSN | 0,00 | 0,00 | 0,00 | 0,00 | 0,00 | 0,00 | 0,00 | 0,00 | 0,00 | 0,00 | 0,00 |
| 13.07 Ulteriori spese in materia sanitaria | 0,00 | 0,00 | 0,00 | 0,00 | 0,00 | 0,00 | 0,00 | 0,00 | 0,00 | 0,00 | 0,00 |
| 13.08 Politica regionale unitaria per la tutela della salute (solo per le Regioni) | 0,00 | 0,00 | 0,00 | 0,00 | 0,00 | 0,00 | 0,00 | 0,00 | 0,00 | 0,00 | 0,00 |
| Totale Missione 13 Tutela della salute | 0,00 | 0,00 | 0,00 | 0,00 | 0,00 | 0,00 | 0,00 | 0,00 | 0,00 | 0,00 | 0,00 |
| 14 Missione 14 Sviluppo economico e competitività | | | | | | | | | | | |
| 14.01 Industria PMI e Artigianato | 0,00 | 0,00 | 0,00 | 0,00 | 0,00 | 0,00 | 0,00 | 0,00 | 0,00 | 0,00 | 0,00 |
| 14.02 Commercio - reti distributive - tutela dei consumatori | 0,00 | 0,00 | 11.000,60 | 0,00 | 0,00 | 0,00 | 0,00 | 0,00 | 0,00 | 0,00 | 11.000,60 |
| 14.03 Ricerca e Innovazione | 70.596,76 | 4.743,17 | 0,00 | 0,00 | 0,00 | 0,00 | 0,00 | 0,00 | 0,00 | 0,00 | 75.339,93 |
| 14.04 Reti e altri servizi di pubblica utilità | 343.779,05 | 23.023,11 | 2.559,04 | 20.000,00 | 0,00 | 0,00 | 0,00 | 0,00 | 0,00 | 0,00 | 389.361,20 |
| 14.05 Politica regionale unitaria per lo sviluppo economico e la competitività (solo per le Regioni) | 0,00 | 0,00 | 0,00 | 0,00 | 0,00 | 0,00 | 0,00 | 0,00 | 0,00 | 0,00 | 0,00 |
| Totale Missione 14 Sviluppo economico e competitività | 414.375,81 | 27.766,28 | 13.559,64 | 20.000,00 | 0,00 | 0,00 | 0,00 | 0,00 | 0,00 | 0,00 | 475.701,73 |



SPESE PER MISSIONI, PROGRAMMI E MACROAGGREGATI

Città di Asti

SPESE CORRENTI - PREVISIONI DI COMPETENZA Esercizio finanziario 2017

| MISSIONI PROGRAMMI MACROAGGREGATI | Renditi da lavoro dipendente 101 | Imposte e tasse a carico dell'ente 102 | Acquisto di beni e servizi 103 | Trasferimenti correnti 104 | Trasferimenti di tributi (solo per le Regioni) 105 | Fondi perequativi (solo per le Regioni) 106 | Interessi passivi 107 | Altre spese per redditi da capitale 108 | Rimborsi e poste correttive delle entrate 109 | Altre spese correnti 110 | Totale 100 |
|---|-------------------------------------|---|-----------------------------------|-------------------------------|---|--|--------------------------|--|--|-----------------------------|---------------|
| 15 Missione 15 Politiche per il lavoro e la formazione professionale | | | | | | | | | | | |
| 15.01 Servizi per lo sviluppo del mercato del lavoro | 0,00 | 0,00 | 0,00 | 0,00 | 0,00 | 0,00 | 0,00 | 0,00 | 0,00 | 0,00 | 0,00 |
| 15.02 Formazione professionale | 0,00 | 0,00 | 14.635,88 | 0,00 | 0,00 | 0,00 | 0,00 | 0,00 | 0,00 | 0,00 | 14.635,88 |
| 15.03 Sostegno all'occupazione | 0,00 | 0,00 | 0,00 | 0,00 | 0,00 | 0,00 | 0,00 | 0,00 | 0,00 | 0,00 | 0,00 |
| 15.04 Politica regionale unitaria per il lavoro e la formazione professionale (solo per le Regioni) | 0,00 | 0,00 | 0,00 | 0,00 | 0,00 | 0,00 | 0,00 | 0,00 | 0,00 | 0,00 | 0,00 |
| Totale Missione 15 Politiche per il lavoro e la formazione professionale | 0,00 | 0,00 | 14.635,88 | 0,00 | 0,00 | 0,00 | 0,00 | 0,00 | 0,00 | 0,00 | 14.635,88 |
| 16 Missione 16 Agricoltura, politiche agroalimentari e pesca | | | | | | | | | | | |
| 16.01 Sviluppo del settore agricolo e del sistema agroalimentare | 0,00 | 0,00 | 0,00 | 0,00 | 0,00 | 0,00 | 0,00 | 0,00 | 0,00 | 0,00 | 0,00 |
| 16.02 Caccia e pesca | 0,00 | 0,00 | 0,00 | 0,00 | 0,00 | 0,00 | 0,00 | 0,00 | 0,00 | 0,00 | 0,00 |
| 16.03 Politica regionale unitaria per l'agricoltura, i sistemi agroalimentari, la caccia e la pesca (solo per le Regioni) | 0,00 | 0,00 | 0,00 | 0,00 | 0,00 | 0,00 | 0,00 | 0,00 | 0,00 | 0,00 | 0,00 |
| Totale Missione 16 Agricoltura, politiche agroalimentari e pesca | 0,00 | 0,00 | 0,00 | 0,00 | 0,00 | 0,00 | 0,00 | 0,00 | 0,00 | 0,00 | 0,00 |
| 17 Missione 17 Energia e diversificazione delle fonti energetiche | | | | | | | | | | | |
| 17.01 Fonti energetiche | 0,00 | 0,00 | 0,00 | 0,00 | 0,00 | 0,00 | 0,00 | 0,00 | 0,00 | 0,00 | 0,00 |
| 17.02 Politica regionale unitaria per l'energia e la diversificazione delle fonti energetiche (solo per le Regioni) | 0,00 | 0,00 | 0,00 | 0,00 | 0,00 | 0,00 | 0,00 | 0,00 | 0,00 | 0,00 | 0,00 |
| Totale Missione 17 Energia e diversificazione delle fonti energetiche | 0,00 | 0,00 | 0,00 | 0,00 | 0,00 | 0,00 | 0,00 | 0,00 | 0,00 | 0,00 | 0,00 |
| 18 Missione 18 Relazioni con le altre autonomie territoriali e locali | | | | | | | | | | | |
| 18.01 Relazioni finanziarie con le altre autonomie territoriali | 0,00 | 0,00 | 0,00 | 0,00 | 0,00 | 0,00 | 0,00 | 0,00 | 0,00 | 0,00 | 0,00 |
| 18.02 Politica regionale unitaria per le relazioni con le altre autonomie territoriali e locali (solo per le Regioni) | 0,00 | 0,00 | 0,00 | 0,00 | 0,00 | 0,00 | 0,00 | 0,00 | 0,00 | 0,00 | 0,00 |



SPESE PER MISSIONI, PROGRAMMI E MACROAGGREGATI

Città di Asti

SPESE CORRENTI - PREVISIONI DI COMPETENZA Esercizio finanziario 2017

| MISSIONI PROGRAMMI MACROAGGREGATI | 101 | 102 | 103 | 104 | 105 | 106 | 107 | 108 | 109 | 110 | Totale |
|--|---------------|--------------|---------------|--------------|------|------|--------------|------|-----------|--------------|---------------|
| | | | | | | | | | | | 100 |
| Totale Missione 18 Relazioni con le altre autonomie territoriali e locali | 0,00 | 0,00 | 0,00 | 0,00 | 0,00 | 0,00 | 0,00 | 0,00 | 0,00 | 0,00 | 0,00 |
| 19 Missione 19 Relazioni internazionali | | | | | | | | | | | |
| 19.01 Relazioni internazionali e Cooperazione allo sviluppo | 0,00 | 0,00 | 0,00 | 0,00 | 0,00 | 0,00 | 0,00 | 0,00 | 0,00 | 0,00 | 0,00 |
| 19.02 Cooperazione territoriale (solo per le Regioni) | 0,00 | 0,00 | 0,00 | 0,00 | 0,00 | 0,00 | 0,00 | 0,00 | 0,00 | 0,00 | 0,00 |
| Totale Missione 19 Relazioni internazionali | 0,00 | 0,00 | 0,00 | 0,00 | 0,00 | 0,00 | 0,00 | 0,00 | 0,00 | 0,00 | 0,00 |
| 20 Missione 20 Fondi e accantonamenti | | | | | | | | | | | |
| 20.01 Fondo di riserva | 0,00 | 0,00 | 0,00 | 0,00 | 0,00 | 0,00 | 0,00 | 0,00 | 0,00 | 190.000,00 | 190.000,00 |
| 20.02 Fondo crediti di dubbia esigibilità | 0,00 | 0,00 | 0,00 | 0,00 | 0,00 | 0,00 | 0,00 | 0,00 | 0,00 | 4.299.669,35 | 4.299.669,35 |
| 20.03 Altri Fondi | 0,00 | 0,00 | 0,00 | 0,00 | 0,00 | 0,00 | 0,00 | 0,00 | 0,00 | 22.000,00 | 22.000,00 |
| Totale Missione 20 Fondi e accantonamenti | 0,00 | 0,00 | 0,00 | 0,00 | 0,00 | 0,00 | 0,00 | 0,00 | 0,00 | 4.511.669,35 | 4.511.669,35 |
| 50 Missione 50 Debito pubblico | | | | | | | | | | | |
| 50.01 Quota interessi ammortamento mutui e prestiti obbligazionari | 0,00 | 0,00 | 0,00 | 0,00 | 0,00 | 0,00 | 954.159,87 | 0,00 | 0,00 | 0,00 | 954.159,87 |
| Totale Missione 50 Debito pubblico | 0,00 | 0,00 | 0,00 | 0,00 | 0,00 | 0,00 | 954.159,87 | 0,00 | 0,00 | 0,00 | 954.159,87 |
| 60 Missione 60 Anticipazioni finanziarie | | | | | | | | | | | |
| 60.01 Restituzione anticipazione di tesoreria | 0,00 | 0,00 | 0,00 | 0,00 | 0,00 | 0,00 | 0,00 | 0,00 | 0,00 | 0,00 | 0,00 |
| Totale Missione 60 Anticipazioni finanziarie | 0,00 | 0,00 | 0,00 | 0,00 | 0,00 | 0,00 | 0,00 | 0,00 | 0,00 | 0,00 | 0,00 |
| Totale Macroaggregati | 19.593.562,75 | 1.405.201,90 | 29.160.436,35 | 7.911.539,09 | 0,00 | 0,00 | 1.104.181,56 | 0,00 | 36.692,40 | 4.511.669,35 | 63.723.283,40 |



SPESE PER MISSIONI, PROGRAMMI E MACROAGGREGATI

Città di Asti

SPESE IN CONTO CAPITALE E SPESE PER INCREMENTO DI ATTIVITA' FINANZIARIE PREVISIONI DI COMPETENZA Esercizio finanziario 2015

| MISSIONI PROGRAMMI MACROAGGREGATI | Tributi in conto capitale a carico dell'ente | Investimenti fissi lordi e acquisto di terreni | Contributi agli investimenti | Altri Trasferimenti in conto capitale | Altre spese in conto capitale | Totale SPESE IN CONTO CAPITALE | Acquisizioni di attività finanziarie | Concessione crediti di breve termine | Concessione crediti di medio - lungo termine | Altre spese per incremento di attività finanziarie | Totale SPESE PER INCREMENTO DI ATTIVITA' FINANZIARIE |
|--|--|--|------------------------------|---------------------------------------|-------------------------------|--------------------------------|--------------------------------------|--------------------------------------|--|--|--|
| | 201 | 202 | 203 | 204 | 205 | 200 | 301 | 302 | 303 | 304 | 300 |
| 1 Missione 1 Servizi istituzionali, generali e di gestione | | | | | | | | | | | |
| 1.01 Organi istituzionali | 0,00 | 0,00 | 0,00 | 0,00 | 0,00 | 0,00 | 0,00 | 0,00 | 0,00 | 0,00 | 0,00 |
| 1.02 Segreteria generale | 0,00 | 0,00 | 0,00 | 0,00 | 0,00 | 0,00 | 0,00 | 0,00 | 0,00 | 0,00 | 0,00 |
| 1.03 Gestione economica, finanziaria, programmazione e provveditorato | 0,00 | 0,00 | 0,00 | 0,00 | 604.000,00 | 604.000,00 | 0,00 | 0,00 | 0,00 | 0,00 | 0,00 |
| 1.04 Gestione delle entrate tributarie e servizi fiscali | 0,00 | 0,00 | 0,00 | 0,00 | 0,00 | 0,00 | 0,00 | 0,00 | 0,00 | 0,00 | 0,00 |
| 1.05 Gestione dei beni demaniali e patrimoniali | 0,00 | 1.174.500,00 | 15.000,00 | 0,00 | 0,00 | 1.189.500,00 | 0,00 | 0,00 | 0,00 | 0,00 | 0,00 |
| 1.06 Ufficio tecnico | 0,00 | 532.900,00 | 0,00 | 0,00 | 0,00 | 532.900,00 | 0,00 | 0,00 | 0,00 | 0,00 | 0,00 |
| 1.07 Elezioni e consultazioni popolari - Anagrafe e stato civile | 0,00 | 0,00 | 0,00 | 0,00 | 0,00 | 0,00 | 0,00 | 0,00 | 0,00 | 0,00 | 0,00 |
| 1.08 Statistica e sistemi informativi | 0,00 | 50.000,00 | 0,00 | 0,00 | 0,00 | 50.000,00 | 0,00 | 0,00 | 0,00 | 0,00 | 0,00 |
| 1.09 Assistenza tecnico-amministrativa agli enti locali | 0,00 | 0,00 | 0,00 | 0,00 | 0,00 | 0,00 | 0,00 | 0,00 | 0,00 | 0,00 | 0,00 |
| 1.10 Risorse umane | 0,00 | 0,00 | 0,00 | 0,00 | 0,00 | 0,00 | 0,00 | 0,00 | 0,00 | 0,00 | 0,00 |
| 1.11 Altri servizi generali | 0,00 | 0,00 | 0,00 | 0,00 | 0,00 | 0,00 | 0,00 | 0,00 | 0,00 | 0,00 | 0,00 |
| 1.12 Politica regionale unitaria per i servizi istituzionali, generali e di gestione (solo per le Regioni) | 0,00 | 0,00 | 0,00 | 0,00 | 0,00 | 0,00 | 0,00 | 0,00 | 0,00 | 0,00 | 0,00 |
| Totale Missione 1 Servizi istituzionali, generali e di gestione | 0,00 | 1.757.400,00 | 15.000,00 | 0,00 | 604.000,00 | 2.376.400,00 | 0,00 | 0,00 | 0,00 | 0,00 | 0,00 |
| 2 Missione 2 Giustizia | | | | | | | | | | | |
| 2.01 Uffici giudiziari | 0,00 | 1.235.096,94 | 0,00 | 0,00 | 0,00 | 1.235.096,94 | 0,00 | 0,00 | 0,00 | 0,00 | 0,00 |
| 2.02 Casa circondariale e altri servizi | 0,00 | 0,00 | 0,00 | 0,00 | 0,00 | 0,00 | 0,00 | 0,00 | 0,00 | 0,00 | 0,00 |
| 2.03 Politica regionale unitaria per la giustizia (solo per le Regioni) | 0,00 | 0,00 | 0,00 | 0,00 | 0,00 | 0,00 | 0,00 | 0,00 | 0,00 | 0,00 | 0,00 |
| Totale Missione 2 Giustizia | 0,00 | 1.235.096,94 | 0,00 | 0,00 | 0,00 | 1.235.096,94 | 0,00 | 0,00 | 0,00 | 0,00 | 0,00 |
| 3 Missione 3 Ordine pubblico e sicurezza | | | | | | | | | | | |
| 3.01 Polizia locale e amministrativa | 0,00 | 130.000,00 | 0,00 | 0,00 | 0,00 | 130.000,00 | 0,00 | 0,00 | 0,00 | 0,00 | 0,00 |
| 3.02 Sistema integrato di sicurezza urbana | 0,00 | 0,00 | 0,00 | 0,00 | 0,00 | 0,00 | 0,00 | 0,00 | 0,00 | 0,00 | 0,00 |



SPESE PER MISSIONI, PROGRAMMI E MACROAGGREGATI

Città di Asti

SPESE IN CONTO CAPITALE E SPESE PER INCREMENTO DI ATTIVITA' FINANZIARIE PREVISIONI DI COMPETENZA Esercizio finanziario 2015

| MISSIONI PROGRAMMI MACROAGGREGATI | Tributi in conto capitale a carico dell'ente | Investimenti fissi lordi e acquisto di terreni | Contributi agli investimenti | Altri trasferimenti in conto capitale | Altre spese in conto capitale | Totale SPESE IN CONTO CAPITALE | Acquisizioni di attività finanziarie | Concessione crediti di breve termine | Concessione crediti di medio - lungo termine | Altre spese per incremento di attività finanziarie | Totale SPESE PER INCREMENTO DI ATTIVITA' FINANZIARIE |
|--|--|--|------------------------------|---------------------------------------|-------------------------------|--------------------------------|--------------------------------------|--------------------------------------|--|--|--|
| | 201 | 202 | 203 | 204 | 205 | 200 | 301 | 302 | 303 | 304 | 300 |
| 3.03 Politica regionale unitaria per l'ordine pubblico e la sicurezza (solo per le Regioni) | 0,00 | 0,00 | 0,00 | 0,00 | 0,00 | 0,00 | 0,00 | 0,00 | 0,00 | 0,00 | 0,00 |
| Totale Missione 3 Ordine pubblico e sicurezza | 0,00 | 130.000,00 | 0,00 | 0,00 | 0,00 | 130.000,00 | 0,00 | 0,00 | 0,00 | 0,00 | 0,00 |
| 4 Missione 4 Istruzione e diritto allo studio | | | | | | | | | | | |
| 4.01 Istruzione prescolastica | 0,00 | 617.000,00 | 0,00 | 0,00 | 0,00 | 617.000,00 | 0,00 | 0,00 | 0,00 | 0,00 | 0,00 |
| 4.02 Altri ordini di istruzione non universitaria | 0,00 | 1.193.000,00 | 0,00 | 0,00 | 0,00 | 1.193.000,00 | 0,00 | 0,00 | 0,00 | 0,00 | 0,00 |
| 4.03 Edilizia scolastica (solo per le Regioni) | 0,00 | 0,00 | 0,00 | 0,00 | 0,00 | 0,00 | 0,00 | 0,00 | 0,00 | 0,00 | 0,00 |
| 4.04 Istruzione universitaria | 0,00 | 1.168.388,33 | 0,00 | 0,00 | 0,00 | 1.168.388,33 | 0,00 | 0,00 | 0,00 | 0,00 | 0,00 |
| 4.05 Istruzione tecnica superiore | 0,00 | 0,00 | 0,00 | 0,00 | 0,00 | 0,00 | 0,00 | 0,00 | 0,00 | 0,00 | 0,00 |
| 4.06 Servizi ausiliari all'istruzione | 0,00 | 0,00 | 0,00 | 0,00 | 0,00 | 0,00 | 0,00 | 0,00 | 0,00 | 0,00 | 0,00 |
| 4.07 Diritto allo studio | 0,00 | 0,00 | 0,00 | 0,00 | 0,00 | 0,00 | 0,00 | 0,00 | 0,00 | 0,00 | 0,00 |
| 4.08 Politica regionale unitaria per l'istruzione e il diritto allo studio (solo per le Regioni) | 0,00 | 0,00 | 0,00 | 0,00 | 0,00 | 0,00 | 0,00 | 0,00 | 0,00 | 0,00 | 0,00 |
| Totale Missione 4 Istruzione e diritto allo studio | 0,00 | 2.978.388,33 | 0,00 | 0,00 | 0,00 | 2.978.388,33 | 0,00 | 0,00 | 0,00 | 0,00 | 0,00 |
| 5 Missione 5 Tutela e valorizzazione dei beni e attività culturali | | | | | | | | | | | |
| 5.01 Valorizzazione dei beni di interesse storico, culturale | 0,00 | 44.600,00 | 0,00 | 0,00 | 0,00 | 44.600,00 | 0,00 | 0,00 | 0,00 | 0,00 | 0,00 |
| 5.02 Attività culturali e interventi diversi nel settore culturale | 0,00 | 0,00 | 0,00 | 0,00 | 0,00 | 0,00 | 0,00 | 0,00 | 0,00 | 0,00 | 0,00 |
| 5.03 Politica regionale unitaria per la tutela dei beni e delle attività culturali (solo per le Regioni) | 0,00 | 0,00 | 0,00 | 0,00 | 0,00 | 0,00 | 0,00 | 0,00 | 0,00 | 0,00 | 0,00 |
| Totale Missione 5 Tutela e valorizzazione dei beni e attività culturali | 0,00 | 44.600,00 | 0,00 | 0,00 | 0,00 | 44.600,00 | 0,00 | 0,00 | 0,00 | 0,00 | 0,00 |
| 6 Missione 6 Politiche giovanili, sport e tempo libero | | | | | | | | | | | |
| 6.01 Sport e tempo libero | 0,00 | 4.811.989,02 | 0,00 | 0,00 | 0,00 | 4.811.989,02 | 0,00 | 0,00 | 0,00 | 0,00 | 0,00 |
| 6.02 Giovani | 0,00 | 0,00 | 0,00 | 0,00 | 0,00 | 0,00 | 0,00 | 0,00 | 0,00 | 0,00 | 0,00 |
| 6.03 Politica regionale unitaria per i giovani, lo sport e il tempo libero | 0,00 | 0,00 | 0,00 | 0,00 | 0,00 | 0,00 | 0,00 | 0,00 | 0,00 | 0,00 | 0,00 |



SPESE PER MISSIONI, PROGRAMMI E MACROAGGREGATI

Città di Asti

SPESE IN CONTO CAPITALE E SPESE PER INCREMENTO DI ATTIVITA' FINANZIARIE PREVISIONI DI COMPETENZA Esercizio finanziario 2015

| MISSIONI PROGRAMMI MACROAGGREGATI | Tributi in conto capitale a carico dell'ente | Investimenti fissi lordi e acquisto di terreni | Contributi agli investimenti | Altri Trasferimenti in conto capitale | Altre spese in conto capitale | Totale SPESE IN CONTO CAPITALE | Acquisizioni di attività finanziarie | Concessione crediti di breve termine | Concessione crediti di medio - lungo termine | Altre spese per incremento di attività finanziarie | Totale SPESE PER INCREMENTO DI ATTIVITA' FINANZIARIE |
|--|--|--|------------------------------|---------------------------------------|-------------------------------|--------------------------------|--------------------------------------|--------------------------------------|--|--|--|
| | 201 | 202 | 203 | 204 | 205 | 200 | 301 | 302 | 303 | 304 | 300 |
| tempo libero (solo per le Regioni) | | | | | | | | | | | |
| Totale Missione 6 Politiche giovanili, sport e tempo libero | 0,00 | 4.811.989,02 | 0,00 | 0,00 | 0,00 | 4.811.989,02 | 0,00 | 0,00 | 0,00 | 0,00 | 0,00 |
| 7 Missione 7 Turismo | | | | | | | | | | | |
| 7.01 Sviluppo e valorizzazione del turismo | 0,00 | 0,00 | 0,00 | 0,00 | 0,00 | 0,00 | 0,00 | 0,00 | 0,00 | 0,00 | 0,00 |
| 7.02 Politica regionale unitaria per il turismo (solo per le Regioni) | 0,00 | 0,00 | 0,00 | 0,00 | 0,00 | 0,00 | 0,00 | 0,00 | 0,00 | 0,00 | 0,00 |
| Totale Missione 7 Turismo | 0,00 | 0,00 | 0,00 | 0,00 | 0,00 | 0,00 | 0,00 | 0,00 | 0,00 | 0,00 | 0,00 |
| 8 Missione 8 Assetto del territorio ed edilizia abitativa | | | | | | | | | | | |
| 8.01 Urbanistica e assetto del territorio | 0,00 | 17.896,03 | 0,00 | 0,00 | 385.000,00 | 402.896,03 | 0,00 | 0,00 | 0,00 | 0,00 | 0,00 |
| 8.02 Edilizia residenziale pubblica e locale e piani di edilizia economico-popolare | 0,00 | 0,00 | 0,00 | 0,00 | 0,00 | 0,00 | 0,00 | 0,00 | 0,00 | 0,00 | 0,00 |
| 8.03 Politica regionale unitaria per l'assetto del territorio e l'edilizia abitativa (solo per le Regioni) | 0,00 | 0,00 | 0,00 | 0,00 | 0,00 | 0,00 | 0,00 | 0,00 | 0,00 | 0,00 | 0,00 |
| Totale Missione 8 Assetto del territorio ed edilizia abitativa | 0,00 | 17.896,03 | 0,00 | 0,00 | 385.000,00 | 402.896,03 | 0,00 | 0,00 | 0,00 | 0,00 | 0,00 |
| 9 Missione 9 Sviluppo sostenibile e tutela del territorio e dell'ambiente | | | | | | | | | | | |
| 9.01 Difesa del suolo | 0,00 | 1.554,00 | 0,00 | 0,00 | 0,00 | 1.554,00 | 0,00 | 0,00 | 0,00 | 0,00 | 0,00 |
| 9.02 Tutela, valorizzazione e recupero ambientale | 0,00 | 150.000,00 | 0,00 | 0,00 | 10.000,00 | 160.000,00 | 0,00 | 0,00 | 0,00 | 0,00 | 0,00 |
| 9.03 Rifiuti | 0,00 | 0,00 | 0,00 | 0,00 | 0,00 | 0,00 | 0,00 | 0,00 | 0,00 | 0,00 | 0,00 |
| 9.04 Servizio idrico integrato | 0,00 | 220.000,00 | 178.333,33 | 0,00 | 0,00 | 398.333,33 | 0,00 | 0,00 | 0,00 | 0,00 | 0,00 |
| 9.05 Aree protette, parchi naturali, protezione naturalistica e forestazione | 0,00 | 0,00 | 0,00 | 0,00 | 0,00 | 0,00 | 0,00 | 0,00 | 0,00 | 0,00 | 0,00 |
| 9.06 Tutela e valorizzazione delle risorse idriche | 0,00 | 0,00 | 0,00 | 0,00 | 0,00 | 0,00 | 0,00 | 0,00 | 0,00 | 0,00 | 0,00 |
| 9.07 Sviluppo sostenibile territorio montano piccoli Comuni | 0,00 | 0,00 | 0,00 | 0,00 | 0,00 | 0,00 | 0,00 | 0,00 | 0,00 | 0,00 | 0,00 |
| 9.08 Qualità dell'aria e riduzione dell'inquinamento | 0,00 | 0,00 | 0,00 | 0,00 | 0,00 | 0,00 | 0,00 | 0,00 | 0,00 | 0,00 | 0,00 |
| 9.09 Politica regionale unitaria per lo sviluppo sostenibile | 0,00 | 0,00 | 0,00 | 0,00 | 0,00 | 0,00 | 0,00 | 0,00 | 0,00 | 0,00 | 0,00 |



SPESE PER MISSIONI, PROGRAMMI E MACROAGGREGATI

Città di Asti

SPESE IN CONTO CAPITALE E SPESE PER INCREMENTO DI ATTIVITA' FINANZIARIE PREVISIONI DI COMPETENZA Esercizio finanziario 2015

| MISSIONI PROGRAMMI MACROAGGREGATI | Tributi in conto capitale a carico dell'ente | Investimenti fissi lordi e acquisto di terreni | Contributi agli investimenti | Altri trasferimenti in conto capitale | Altre spese in conto capitale | Totale SPESE IN CONTO CAPITALE | Acquisizioni di attività finanziarie | Concessione crediti di breve termine | Concessione crediti di medio - lungo termine | Altre spese per incremento di attività finanziarie | Totale SPESE PER INCREMENTO DI ATTIVITA' FINANZIARIE |
|--|--|--|------------------------------|---------------------------------------|-------------------------------|--------------------------------|--------------------------------------|--------------------------------------|--|--|--|
| | 201 | 202 | 203 | 204 | 205 | 200 | 301 | 302 | 303 | 304 | 300 |
| e la tutela del territorio e dell'ambiente (solo per le Regioni) | | | | | | | | | | | |
| Totale Missione 9 Sviluppo sostenibile e tutela del territorio e dell'ambiente | 0,00 | 371.554,00 | 178.333,33 | 0,00 | 10.000,00 | 559.887,33 | 0,00 | 0,00 | 0,00 | 0,00 | 0,00 |
| 10 Missione 10 Trasporti e diritto alla mobilità | | | | | | | | | | | |
| 10.01 Trasporto ferroviario | 0,00 | 0,00 | 0,00 | 0,00 | 0,00 | 0,00 | 0,00 | 0,00 | 0,00 | 0,00 | 0,00 |
| 10.02 Trasporto pubblico locale | 0,00 | 0,00 | 0,00 | 0,00 | 0,00 | 0,00 | 0,00 | 0,00 | 0,00 | 0,00 | 0,00 |
| 10.03 Trasporto per vie d'acqua | 0,00 | 0,00 | 0,00 | 0,00 | 0,00 | 0,00 | 0,00 | 0,00 | 0,00 | 0,00 | 0,00 |
| 10.04 Altre modalità di trasporto | 0,00 | 0,00 | 0,00 | 0,00 | 0,00 | 0,00 | 0,00 | 0,00 | 0,00 | 0,00 | 0,00 |
| 10.05 Viabilità e infrastrutture stradali | 0,00 | 2.124.519,44 | 140.000,00 | 0,00 | 0,00 | 2.264.519,44 | 0,00 | 0,00 | 0,00 | 0,00 | 0,00 |
| 10.06 Politica regionale unitaria per i trasporti e il diritto alla mobilità (solo per le Regioni) | 0,00 | 0,00 | 0,00 | 0,00 | 0,00 | 0,00 | 0,00 | 0,00 | 0,00 | 0,00 | 0,00 |
| Totale Missione 10 Trasporti e diritto alla mobilità | 0,00 | 2.124.519,44 | 140.000,00 | 0,00 | 0,00 | 2.264.519,44 | 0,00 | 0,00 | 0,00 | 0,00 | 0,00 |
| 11 Missione 11 Soccorso civile | | | | | | | | | | | |
| 11.01 Sistema di protezione civile | 0,00 | 0,00 | 0,00 | 0,00 | 0,00 | 0,00 | 0,00 | 0,00 | 0,00 | 0,00 | 0,00 |
| 11.02 Interventi a seguito di calamità naturali | 0,00 | 0,00 | 0,00 | 0,00 | 0,00 | 0,00 | 0,00 | 0,00 | 0,00 | 0,00 | 0,00 |
| 11.03 Politica regionale unitaria per il soccorso e la protezione civile (solo per le Regioni) | 0,00 | 0,00 | 0,00 | 0,00 | 0,00 | 0,00 | 0,00 | 0,00 | 0,00 | 0,00 | 0,00 |
| Totale Missione 11 Soccorso civile | 0,00 | 0,00 | 0,00 | 0,00 | 0,00 | 0,00 | 0,00 | 0,00 | 0,00 | 0,00 | 0,00 |
| 12 Missione 12 Diritti sociali, politiche sociali e famiglia | | | | | | | | | | | |
| 12.01 Interventi per l'infanzia e i minori e per asili nido | 0,00 | 50.000,00 | 0,00 | 0,00 | 0,00 | 50.000,00 | 0,00 | 0,00 | 0,00 | 0,00 | 0,00 |
| 12.02 Interventi per la disabilità | 0,00 | 0,00 | 0,00 | 0,00 | 0,00 | 0,00 | 0,00 | 0,00 | 0,00 | 0,00 | 0,00 |
| 12.03 Interventi per gli anziani | 0,00 | 0,00 | 0,00 | 0,00 | 0,00 | 0,00 | 0,00 | 0,00 | 0,00 | 0,00 | 0,00 |
| 12.04 Interventi per soggetti a rischio di esclusione sociale | 0,00 | 0,00 | 0,00 | 0,00 | 0,00 | 0,00 | 0,00 | 0,00 | 0,00 | 0,00 | 0,00 |
| 12.05 Interventi per le famiglie | 0,00 | 0,00 | 0,00 | 0,00 | 0,00 | 0,00 | 0,00 | 0,00 | 0,00 | 0,00 | 0,00 |



SPESE PER MISSIONI, PROGRAMMI E MACROAGGREGATI

Città di Asti

SPESE IN CONTO CAPITALE E SPESE PER INCREMENTO DI ATTIVITA' FINANZIARIE PREVISIONI DI COMPETENZA Esercizio finanziario 2015

| MISSIONI PROGRAMMI MACROAGGREGATI | Tributi in conto capitale a carico dell'ente | Investimenti fissi lordi e acquisto di terreni | Contributi agli investimenti | Altri trasferimenti in conto capitale | Altre spese in conto capitale | Totale SPESE IN CONTO CAPITALE | Acquisizioni di attività finanziarie | Concessione crediti di breve termine | Concessione crediti di medio - lungo termine | Altre spese per incremento di attività finanziarie | Totale SPESE PER INCREMENTO DI ATTIVITA' FINANZIARIE |
|--|--|--|------------------------------|---------------------------------------|-------------------------------|--------------------------------|--------------------------------------|--------------------------------------|--|--|--|
| | 201 | 202 | 203 | 204 | 205 | 200 | 301 | 302 | 303 | 304 | 300 |
| 12.06 Interventi per il diritto alla casa | 0,00 | 0,00 | 0,00 | 0,00 | 0,00 | 0,00 | 0,00 | 0,00 | 0,00 | 0,00 | 0,00 |
| 12.07 Programmazione e governo della rete dei servizi sociosanitari e sociali | 0,00 | 25.872,88 | 0,00 | 0,00 | 0,00 | 25.872,88 | 0,00 | 0,00 | 0,00 | 0,00 | 0,00 |
| 12.08 Cooperazione e associazionismo | 0,00 | 0,00 | 0,00 | 0,00 | 0,00 | 0,00 | 0,00 | 0,00 | 0,00 | 0,00 | 0,00 |
| 12.09 Servizio necroscopico e cimiteriale | 0,00 | 100.000,00 | 0,00 | 0,00 | 0,00 | 100.000,00 | 0,00 | 0,00 | 0,00 | 0,00 | 0,00 |
| 12.10 Politica regionale unitaria per i diritti sociali e la famiglia (solo per le Regioni) | 0,00 | 0,00 | 0,00 | 0,00 | 0,00 | 0,00 | 0,00 | 0,00 | 0,00 | 0,00 | 0,00 |
| Totale Missione 12 Diritti sociali, politiche sociali e famiglia | 0,00 | 175.872,88 | 0,00 | 0,00 | 0,00 | 175.872,88 | 0,00 | 0,00 | 0,00 | 0,00 | 0,00 |
| 13 Missione 13 Tutela della salute | | | | | | | | | | | |
| 13.04 Servizio sanitario regionale - ripiano di disavanzi sanitari relativi ad esercizi pregressi | 0,00 | 0,00 | 0,00 | 0,00 | 0,00 | 0,00 | 0,00 | 0,00 | 0,00 | 0,00 | 0,00 |
| 13.05 Servizio sanitario regionale - investimenti sanitari | 0,00 | 0,00 | 0,00 | 0,00 | 0,00 | 0,00 | 0,00 | 0,00 | 0,00 | 0,00 | 0,00 |
| 13.07 Ulteriori spese in materia sanitaria | 0,00 | 0,00 | 0,00 | 0,00 | 0,00 | 0,00 | 0,00 | 0,00 | 0,00 | 0,00 | 0,00 |
| 13.08 Politica regionale unitaria per la tutela della salute (solo per le Regioni) | 0,00 | 0,00 | 0,00 | 0,00 | 0,00 | 0,00 | 0,00 | 0,00 | 0,00 | 0,00 | 0,00 |
| Totale Missione 13 Tutela della salute | 0,00 | 0,00 | 0,00 | 0,00 | 0,00 | 0,00 | 0,00 | 0,00 | 0,00 | 0,00 | 0,00 |
| 14 Missione 14 Sviluppo economico e competitività | | | | | | | | | | | |
| 14.01 Industria PMI e Artigianato | 0,00 | 0,00 | 0,00 | 0,00 | 0,00 | 0,00 | 0,00 | 0,00 | 0,00 | 0,00 | 0,00 |
| 14.02 Commercio - reti distributive - tutela dei consumatori | 0,00 | 314.600,00 | 0,00 | 0,00 | 0,00 | 314.600,00 | 0,00 | 0,00 | 0,00 | 0,00 | 0,00 |
| 14.03 Ricerca e innovazione | 0,00 | 0,00 | 0,00 | 0,00 | 0,00 | 0,00 | 0,00 | 0,00 | 0,00 | 0,00 | 0,00 |
| 14.04 Reti e altri servizi di pubblica utilità | 0,00 | 0,00 | 0,00 | 0,00 | 0,00 | 0,00 | 0,00 | 0,00 | 0,00 | 0,00 | 0,00 |
| 14.05 Politica regionale unitaria per lo sviluppo economico e la competitività (solo per le Regioni) | 0,00 | 0,00 | 0,00 | 0,00 | 0,00 | 0,00 | 0,00 | 0,00 | 0,00 | 0,00 | 0,00 |
| Totale Missione 14 Sviluppo economico e competitività | 0,00 | 314.600,00 | 0,00 | 0,00 | 0,00 | 314.600,00 | 0,00 | 0,00 | 0,00 | 0,00 | 0,00 |
| 15 Missione 15 Politiche per il lavoro e la formazione professionale | | | | | | | | | | | |



SPESE PER MISSIONI, PROGRAMMI E MACROAGGREGATI

Città di Asti

SPESE IN CONTO CAPITALE E SPESE PER INCREMENTO DI ATTIVITA' FINANZIARIE PREVISIONI DI COMPETENZA Esercizio finanziario 2015

| MISSIONI PROGRAMMI MACROAGGREGATI | Tributi in conto capitale a carico dell'ente | Investimenti fissi lordi e acquisto di terreni | Contributi agli investimenti | Altri Trasferimenti in conto capitale | Altre spese in conto capitale | Totale SPESE IN CONTO CAPITALE | Acquisizioni di attività finanziarie | Concessione crediti di breve termine | Concessione crediti di medio - lungo termine | Altre spese per incremento di attività finanziarie | Totale SPESE PER INCREMENTO DI ATTIVITA' FINANZIARIE |
|---|--|--|------------------------------|---------------------------------------|-------------------------------|--------------------------------|--------------------------------------|--------------------------------------|--|--|--|
| | 201 | 202 | 203 | 204 | 205 | 200 | 301 | 302 | 303 | 304 | 300 |
| 15.01 Servizi per lo sviluppo del mercato del lavoro | 0,00 | 0,00 | 0,00 | 0,00 | 0,00 | 0,00 | 0,00 | 0,00 | 0,00 | 0,00 | 0,00 |
| 15.02 Formazione professionale | 0,00 | 0,00 | 0,00 | 0,00 | 0,00 | 0,00 | 0,00 | 0,00 | 0,00 | 0,00 | 0,00 |
| 15.03 Sostegno all'occupazione | 0,00 | 0,00 | 0,00 | 0,00 | 0,00 | 0,00 | 0,00 | 0,00 | 0,00 | 0,00 | 0,00 |
| 15.04 Politica regionale unitaria per il lavoro e la formazione professionale (solo per le Regioni) | 0,00 | 0,00 | 0,00 | 0,00 | 0,00 | 0,00 | 0,00 | 0,00 | 0,00 | 0,00 | 0,00 |
| Totale Missione 15 Politiche per il lavoro e la formazione professionale | 0,00 | 0,00 | 0,00 | 0,00 | 0,00 | 0,00 | 0,00 | 0,00 | 0,00 | 0,00 | 0,00 |
| 16 Missione 16 Agricoltura, politiche agroalimentari e pesca | | | | | | | | | | | |
| 16.01 Sviluppo del settore agricolo e del sistema agroalimentare | 0,00 | 0,00 | 0,00 | 0,00 | 0,00 | 0,00 | 0,00 | 0,00 | 0,00 | 0,00 | 0,00 |
| 16.02 Caccia e pesca | 0,00 | 0,00 | 0,00 | 0,00 | 0,00 | 0,00 | 0,00 | 0,00 | 0,00 | 0,00 | 0,00 |
| 16.03 Politica regionale unitaria per l'agricoltura, i sistemi agroalimentari, la caccia e la pesca (solo per le Regioni) | 0,00 | 0,00 | 0,00 | 0,00 | 0,00 | 0,00 | 0,00 | 0,00 | 0,00 | 0,00 | 0,00 |
| Totale Missione 16 Agricoltura, politiche agroalimentari e pesca | 0,00 | 0,00 | 0,00 | 0,00 | 0,00 | 0,00 | 0,00 | 0,00 | 0,00 | 0,00 | 0,00 |
| 17 Missione 17 Energia e diversificazione delle fonti energetiche | | | | | | | | | | | |
| 17.01 Fonti energetiche | 0,00 | 0,00 | 0,00 | 0,00 | 0,00 | 0,00 | 0,00 | 0,00 | 0,00 | 0,00 | 0,00 |
| 17.02 Politica regionale unitaria per l'energia e la diversificazione delle fonti energetiche (solo per le Regioni) | 0,00 | 0,00 | 0,00 | 0,00 | 0,00 | 0,00 | 0,00 | 0,00 | 0,00 | 0,00 | 0,00 |
| Totale Missione 17 Energia e diversificazione delle fonti energetiche | 0,00 | 0,00 | 0,00 | 0,00 | 0,00 | 0,00 | 0,00 | 0,00 | 0,00 | 0,00 | 0,00 |
| 18 Missione 18 Relazioni con le altre autonomie territoriali e locali | | | | | | | | | | | |
| 18.01 Relazioni finanziarie con le altre autonomie territoriali | 0,00 | 0,00 | 0,00 | 0,00 | 0,00 | 0,00 | 0,00 | 0,00 | 0,00 | 0,00 | 0,00 |
| 18.02 Politica regionale unitaria per le relazioni con le altre autonomie territoriali e locali (solo per le Regioni) | 0,00 | 0,00 | 0,00 | 0,00 | 0,00 | 0,00 | 0,00 | 0,00 | 0,00 | 0,00 | 0,00 |
| Totale Missione 18 Relazioni con le altre autonomie territoriali e locali | 0,00 | 0,00 | 0,00 | 0,00 | 0,00 | 0,00 | 0,00 | 0,00 | 0,00 | 0,00 | 0,00 |



SPESE PER MISSIONI, PROGRAMMI E MACROAGGREGATI

Città di Asti

SPESE IN CONTO CAPITALE E SPESE PER INCREMENTO DI ATTIVITA' FINANZIARIE PREVISIONI DI COMPETENZA Esercizio finanziario 2015

| MISSIONI PROGRAMMI MACROAGGREGATI | Tributi in conto capitale a carico dell'ente | Investimenti fissi lordi e acquisto di terreni | Contributi agli investimenti | Altri Trasferimenti in conto capitale | Altre spese in conto capitale | Totale SPESE IN CONTO CAPITALE | Acquisizioni di attività finanziarie | Concessione crediti di breve termine | Concessione crediti di medio - lungo termine | Altre spese per incremento di attività finanziarie | Totale SPESE PER INCREMENTO DI ATTIVITA' FINANZIARIE |
|---|--|--|------------------------------|---------------------------------------|-------------------------------|--------------------------------|--------------------------------------|--------------------------------------|--|--|--|
| | 201 | 202 | 203 | 204 | 205 | 200 | 301 | 302 | 303 | 304 | 300 |
| 19 Missione 19 Relazioni internazionali | | | | | | | | | | | |
| 19.01 Relazioni internazionali e Cooperazione allo sviluppo | 0,00 | 0,00 | 0,00 | 0,00 | 0,00 | 0,00 | 0,00 | 0,00 | 0,00 | 0,00 | 0,00 |
| 19.02 Cooperazione territoriale (solo per le Regioni) | 0,00 | 0,00 | 0,00 | 0,00 | 0,00 | 0,00 | 0,00 | 0,00 | 0,00 | 0,00 | 0,00 |
| Totale Missione 19 Relazioni internazionali | 0,00 | 0,00 | 0,00 | 0,00 | 0,00 | 0,00 | 0,00 | 0,00 | 0,00 | 0,00 | 0,00 |
| 20 Missione 20 Fondi e accantonamenti | | | | | | | | | | | |
| 20.01 Fondo di riserva | 0,00 | 0,00 | 0,00 | 0,00 | 0,00 | 0,00 | 0,00 | 0,00 | 0,00 | 0,00 | 0,00 |
| 20.02 Fondo crediti di dubbia esigibilità | 0,00 | 0,00 | 0,00 | 0,00 | 0,00 | 0,00 | 0,00 | 0,00 | 0,00 | 0,00 | 0,00 |
| 20.03 Altri Fondi | 0,00 | 0,00 | 0,00 | 0,00 | 0,00 | 0,00 | 0,00 | 0,00 | 0,00 | 0,00 | 0,00 |
| Totale Missione 20 Fondi e accantonamenti | 0,00 | 0,00 | 0,00 | 0,00 | 0,00 | 0,00 | 0,00 | 0,00 | 0,00 | 0,00 | 0,00 |
| Totale Macroaggregati | 0,00 | 13.961.916,84 | 333.333,33 | 0,00 | 999.000,00 | 15.294.249,97 | 0,00 | 0,00 | 0,00 | 0,00 | 0,00 |



SPESE PER MISSIONI, PROGRAMMI E MACROAGGREGATI

Citta' di Asti

SPESE IN CONTO CAPITALE E SPESE PER INCREMENTO DI ATTIVITA' FINANZIARIE PREVISIONI DI COMPETENZA Esercizio finanziario 2016

| MISSIONI PROGRAMMI MACROAGGREGATI | Tributi in conto capitale a carico dell'ente | Investimenti fissi lordi e acquisto di terreni | Contributi agli investimenti | Altri trasferimenti in conto capitale | Altre spese in conto capitale | Totale SPESE IN CONTO CAPITALE | Acquisizioni di attività finanziarie | Concessione crediti di breve termine | Concessione crediti di medio - lungo termine | Altre spese per incremento di attività finanziarie | Totale SPESE PER INCREMENTO DI ATTIVITA' FINANZIARIE |
|--|--|--|------------------------------|---------------------------------------|-------------------------------|--------------------------------|--------------------------------------|--------------------------------------|--|--|--|
| | 201 | 202 | 203 | 204 | 205 | 200 | 301 | 302 | 303 | 304 | 300 |
| 1 Missione 1 Servizi istituzionali, generali e di gestione | | | | | | | | | | | |
| 1.01 Organi istituzionali | 0,00 | 0,00 | 0,00 | 0,00 | 0,00 | 0,00 | 0,00 | 0,00 | 0,00 | 0,00 | 0,00 |
| 1.02 Segreteria generale | 0,00 | 0,00 | 0,00 | 0,00 | 0,00 | 0,00 | 0,00 | 0,00 | 0,00 | 0,00 | 0,00 |
| 1.03 Gestione economica, finanziaria, programmazione e provveditorato | 0,00 | 0,00 | 0,00 | 0,00 | 0,00 | 0,00 | 0,00 | 0,00 | 0,00 | 0,00 | 0,00 |
| 1.04 Gestione delle entrate tributarie e servizi fiscali | 0,00 | 0,00 | 0,00 | 0,00 | 0,00 | 0,00 | 0,00 | 0,00 | 0,00 | 0,00 | 0,00 |
| 1.05 Gestione dei beni demaniali e patrimoniali | 0,00 | 1.549.000,00 | 0,00 | 0,00 | 0,00 | 1.549.000,00 | 0,00 | 0,00 | 0,00 | 0,00 | 0,00 |
| 1.06 Ufficio tecnico | 0,00 | 265.000,00 | 0,00 | 0,00 | 0,00 | 265.000,00 | 0,00 | 0,00 | 0,00 | 0,00 | 0,00 |
| 1.07 Elezioni e consultazioni popolari - Anagrafe e stato civile | 0,00 | 0,00 | 0,00 | 0,00 | 0,00 | 0,00 | 0,00 | 0,00 | 0,00 | 0,00 | 0,00 |
| 1.08 Statistica e sistemi informativi | 0,00 | 50.000,00 | 0,00 | 0,00 | 0,00 | 50.000,00 | 0,00 | 0,00 | 0,00 | 0,00 | 0,00 |
| 1.09 Assistenza tecnico-amministrativa agli enti locali | 0,00 | 0,00 | 0,00 | 0,00 | 0,00 | 0,00 | 0,00 | 0,00 | 0,00 | 0,00 | 0,00 |
| 1.10 Risorse umane | 0,00 | 0,00 | 0,00 | 0,00 | 0,00 | 0,00 | 0,00 | 0,00 | 0,00 | 0,00 | 0,00 |
| 1.11 Altri servizi generali | 0,00 | 0,00 | 0,00 | 0,00 | 0,00 | 0,00 | 0,00 | 0,00 | 0,00 | 0,00 | 0,00 |
| 1.12 Politica regionale unitaria per i servizi istituzionali, generali e di gestione (solo per le Regioni) | 0,00 | 0,00 | 0,00 | 0,00 | 0,00 | 0,00 | 0,00 | 0,00 | 0,00 | 0,00 | 0,00 |
| Totale Missione 1 Servizi istituzionali, generali e di gestione | 0,00 | 1.864.000,00 | 0,00 | 0,00 | 0,00 | 1.864.000,00 | 0,00 | 0,00 | 0,00 | 0,00 | 0,00 |
| 2 Missione 2 Giustizia | | | | | | | | | | | |
| 2.01 Uffici giudiziari | 0,00 | 0,00 | 0,00 | 0,00 | 0,00 | 0,00 | 0,00 | 0,00 | 0,00 | 0,00 | 0,00 |
| 2.02 Casa circondariale e altri servizi | 0,00 | 0,00 | 0,00 | 0,00 | 0,00 | 0,00 | 0,00 | 0,00 | 0,00 | 0,00 | 0,00 |
| 2.03 Politica regionale unitaria per la giustizia (solo per le Regioni) | 0,00 | 0,00 | 0,00 | 0,00 | 0,00 | 0,00 | 0,00 | 0,00 | 0,00 | 0,00 | 0,00 |
| Totale Missione 2 Giustizia | 0,00 | 0,00 | 0,00 | 0,00 | 0,00 | 0,00 | 0,00 | 0,00 | 0,00 | 0,00 | 0,00 |
| 3 Missione 3 Ordine pubblico e sicurezza | | | | | | | | | | | |
| 3.01 Polizia locale e amministrativa | 0,00 | 0,00 | 0,00 | 0,00 | 0,00 | 0,00 | 0,00 | 0,00 | 0,00 | 0,00 | 0,00 |
| 3.02 Sistema integrato di sicurezza urbana | 0,00 | 0,00 | 0,00 | 0,00 | 0,00 | 0,00 | 0,00 | 0,00 | 0,00 | 0,00 | 0,00 |



SPESE PER MISSIONI, PROGRAMMI E MACROAGGREGATI

Città di Asti

SPESE IN CONTO CAPITALE E SPESE PER INCREMENTO DI ATTIVITA' FINANZIARIE PREVISIONI DI COMPETENZA Esercizio finanziario 2016

| MISSIONI PROGRAMMI MACROAGGREGATI | Tributi in conto capitale a carico dell'ente | Investimenti fissi lordi e acquisto di terreni | Contributi agli investimenti | Altri trasferimenti in conto capitale | Altre spese in conto capitale | Totale SPESE IN CONTO CAPITALE | Acquisizioni di attività finanziarie | Concessione crediti di breve termine | Concessione crediti di medio - lungo termine | Altre spese per incremento di attività finanziarie | Totale SPESE PER INCREMENTO DI ATTIVITA' FINANZIARIE |
|--|--|--|------------------------------|---------------------------------------|-------------------------------|--------------------------------|--------------------------------------|--------------------------------------|--|--|--|
| | 201 | 202 | 203 | 204 | 205 | 200 | 301 | 302 | 303 | 304 | 300 |
| 3.03 Politica regionale unitaria per l'ordine pubblico e la sicurezza (solo per le Regioni) | 0,00 | 0,00 | 0,00 | 0,00 | 0,00 | 0,00 | 0,00 | 0,00 | 0,00 | 0,00 | 0,00 |
| Totale Missione 3 Ordine pubblico e sicurezza | 0,00 | 0,00 | 0,00 | 0,00 | 0,00 | 0,00 | 0,00 | 0,00 | 0,00 | 0,00 | 0,00 |
| 4 Missione 4 Istruzione e diritto allo studio | | | | | | | | | | | |
| 4.01 Istruzione prescolastica | 0,00 | 185.000,00 | 0,00 | 0,00 | 0,00 | 185.000,00 | 0,00 | 0,00 | 0,00 | 0,00 | 0,00 |
| 4.02 Altri ordini di Istruzione non universitaria | 0,00 | 3.106.000,00 | 0,00 | 0,00 | 0,00 | 3.106.000,00 | 0,00 | 0,00 | 0,00 | 0,00 | 0,00 |
| 4.03 Edilizia scolastica (solo per le Regioni) | 0,00 | 0,00 | 0,00 | 0,00 | 0,00 | 0,00 | 0,00 | 0,00 | 0,00 | 0,00 | 0,00 |
| 4.04 Istruzione universitaria | 0,00 | 0,00 | 0,00 | 0,00 | 0,00 | 0,00 | 0,00 | 0,00 | 0,00 | 0,00 | 0,00 |
| 4.05 Istruzione tecnica superiore | 0,00 | 0,00 | 0,00 | 0,00 | 0,00 | 0,00 | 0,00 | 0,00 | 0,00 | 0,00 | 0,00 |
| 4.06 Servizi ausiliari all'istruzione | 0,00 | 0,00 | 0,00 | 0,00 | 0,00 | 0,00 | 0,00 | 0,00 | 0,00 | 0,00 | 0,00 |
| 4.07 Diritto allo studio | 0,00 | 0,00 | 0,00 | 0,00 | 0,00 | 0,00 | 0,00 | 0,00 | 0,00 | 0,00 | 0,00 |
| 4.08 Politica regionale unitaria per l'istruzione e il diritto allo studio (solo per le Regioni) | 0,00 | 0,00 | 0,00 | 0,00 | 0,00 | 0,00 | 0,00 | 0,00 | 0,00 | 0,00 | 0,00 |
| Totale Missione 4 Istruzione e diritto allo studio | 0,00 | 3.291.000,00 | 0,00 | 0,00 | 0,00 | 3.291.000,00 | 0,00 | 0,00 | 0,00 | 0,00 | 0,00 |
| 5 Missione 5 Tutela e valorizzazione dei beni e attività culturali | | | | | | | | | | | |
| 5.01 Valorizzazione dei beni di interesse storico, culturale | 0,00 | 550.000,00 | 0,00 | 0,00 | 0,00 | 550.000,00 | 0,00 | 0,00 | 0,00 | 0,00 | 0,00 |
| 5.02 Attività culturali e interventi diversi nel settore culturale | 0,00 | 0,00 | 0,00 | 0,00 | 0,00 | 0,00 | 0,00 | 0,00 | 0,00 | 0,00 | 0,00 |
| 5.03 Politica regionale unitaria per la tutela dei beni e delle attività culturali (solo per le Regioni) | 0,00 | 0,00 | 0,00 | 0,00 | 0,00 | 0,00 | 0,00 | 0,00 | 0,00 | 0,00 | 0,00 |
| Totale Missione 5 Tutela e valorizzazione dei beni e attività culturali | 0,00 | 550.000,00 | 0,00 | 0,00 | 0,00 | 550.000,00 | 0,00 | 0,00 | 0,00 | 0,00 | 0,00 |
| 6 Missione 6 Politiche giovanili, sport e tempo libero | | | | | | | | | | | |
| 6.01 Sport e tempo libero | 0,00 | 0,00 | 0,00 | 0,00 | 0,00 | 0,00 | 0,00 | 0,00 | 0,00 | 0,00 | 0,00 |
| 6.02 Giovani | 0,00 | 0,00 | 0,00 | 0,00 | 0,00 | 0,00 | 0,00 | 0,00 | 0,00 | 0,00 | 0,00 |
| 6.03 Politica regionale unitaria per i giovani, lo sport e il | 0,00 | 0,00 | 0,00 | 0,00 | 0,00 | 0,00 | 0,00 | 0,00 | 0,00 | 0,00 | 0,00 |



SPESA PER MISSIONI, PROGRAMMI E MACROAGGREGATI

Città di Asti

SPESA IN CONTO CAPITALE E SPESA PER INCREMENTO DI ATTIVITA' FINANZIARIE PREVISIONI DI COMPETENZA Esercizio finanziario 2016

| MISSIONI PROGRAMMI MACROAGGREGATI | Tributi in conto capitale a carico dell'ente | Investimenti fissi lordi e acquisto di terreni | Contributi agli investimenti | Altri trasferimenti in conto capitale | Altre spese in conto capitale | Totale SPESE IN CONTO CAPITALE | Acquisizioni di attività finanziarie | Concessione crediti di breve termine | Concessione crediti di medio - lungo termine | Altre spese per incremento di attività finanziarie | Totale SPESE PER INCREMENTO DI ATTIVITA' FINANZIARIE |
|--|--|--|------------------------------|---------------------------------------|-------------------------------|--------------------------------|--------------------------------------|--------------------------------------|--|--|--|
| | 201 | 202 | 203 | 204 | 205 | 200 | 301 | 302 | 303 | 304 | 300 |
| tempo libero (solo per le Regioni) | | | | | | | | | | | |
| Totale Missione 6 Politiche giovanili, sport e tempo libero | 0,00 | 0,00 | 0,00 | 0,00 | 0,00 | 0,00 | 0,00 | 0,00 | 0,00 | 0,00 | 0,00 |
| 7 Missione 7 Turismo | | | | | | | | | | | |
| 7.01 Sviluppo e valorizzazione del turismo | 0,00 | 0,00 | 0,00 | 0,00 | 0,00 | 0,00 | 0,00 | 0,00 | 0,00 | 0,00 | 0,00 |
| 7.02 Politica regionale unitaria per il turismo (solo per le Regioni) | 0,00 | 0,00 | 0,00 | 0,00 | 0,00 | 0,00 | 0,00 | 0,00 | 0,00 | 0,00 | 0,00 |
| Totale Missione 7 Turismo | 0,00 | 0,00 | 0,00 | 0,00 | 0,00 | 0,00 | 0,00 | 0,00 | 0,00 | 0,00 | 0,00 |
| 8 Missione 8 Assetto del territorio ed edilizia abitativa | | | | | | | | | | | |
| 8.01 Urbanistica e assetto del territorio | 0,00 | 18.436,80 | 0,00 | 0,00 | 384.666,68 | 403.103,48 | 0,00 | 0,00 | 0,00 | 0,00 | 0,00 |
| 8.02 Edilizia residenziale pubblica e locale e piani di edilizia economico-popolare | 0,00 | 0,00 | 0,00 | 0,00 | 0,00 | 0,00 | 0,00 | 0,00 | 0,00 | 0,00 | 0,00 |
| 8.03 Politica regionale unitaria per l'assetto del territorio e l'edilizia abitativa (solo per le Regioni) | 0,00 | 0,00 | 0,00 | 0,00 | 0,00 | 0,00 | 0,00 | 0,00 | 0,00 | 0,00 | 0,00 |
| Totale Missione 8 Assetto del territorio ed edilizia abitativa | 0,00 | 18.436,80 | 0,00 | 0,00 | 384.666,68 | 403.103,48 | 0,00 | 0,00 | 0,00 | 0,00 | 0,00 |
| 9 Missione 9 Sviluppo sostenibile e tutela del territorio e dell'ambiente | | | | | | | | | | | |
| 9.01 Difesa del suolo | 0,00 | 0,00 | 0,00 | 0,00 | 0,00 | 0,00 | 0,00 | 0,00 | 0,00 | 0,00 | 0,00 |
| 9.02 Tutela, valorizzazione e recupero ambientale | 0,00 | 50.000,00 | 0,00 | 0,00 | 20.000,00 | 70.000,00 | 0,00 | 0,00 | 0,00 | 0,00 | 0,00 |
| 9.03 Rifiuti | 0,00 | 0,00 | 0,00 | 0,00 | 0,00 | 0,00 | 0,00 | 0,00 | 0,00 | 0,00 | 0,00 |
| 9.04 Servizio idrico integrato | 0,00 | 0,00 | 178.333,32 | 0,00 | 0,00 | 178.333,32 | 0,00 | 0,00 | 0,00 | 0,00 | 0,00 |
| 9.05 Aree protette, parchi naturali, protezione naturalistica e forestazione | 0,00 | 0,00 | 0,00 | 0,00 | 0,00 | 0,00 | 0,00 | 0,00 | 0,00 | 0,00 | 0,00 |
| 9.06 Tutela e valorizzazione delle risorse idriche | 0,00 | 0,00 | 0,00 | 0,00 | 0,00 | 0,00 | 0,00 | 0,00 | 0,00 | 0,00 | 0,00 |
| 9.07 Sviluppo sostenibile territorio montano piccoli Comuni | 0,00 | 0,00 | 0,00 | 0,00 | 0,00 | 0,00 | 0,00 | 0,00 | 0,00 | 0,00 | 0,00 |
| 9.08 Qualità dell'aria e riduzione dell'inquinamento | 0,00 | 0,00 | 0,00 | 0,00 | 0,00 | 0,00 | 0,00 | 0,00 | 0,00 | 0,00 | 0,00 |
| 9.09 Politica regionale unitaria per lo sviluppo sostenibile | 0,00 | 0,00 | 0,00 | 0,00 | 0,00 | 0,00 | 0,00 | 0,00 | 0,00 | 0,00 | 0,00 |



SPESE PER MISSIONI, PROGRAMMI E MACROAGGREGATI

Città di Asti

SPESE IN CONTO CAPITALE E SPESE PER INCREMENTO DI ATTIVITA' FINANZIARIE PREVISIONI DI COMPETENZA Esercizio finanziario 2016

| MISSIONI PROGRAMMI MACROAGGREGATI | Tributi in conto capitale a carico dell'ente | Investimenti fissi lordi e acquisto di terreni | Contributi agli investimenti | Altri Trasferimenti in conto capitale | Altre spese in conto capitale | Totale SPESE IN CONTO CAPITALE | Acquisizioni di attività finanziarie | Concessione crediti di breve termine | Concessione crediti di medio - lungo termine | Altre spese per incremento di attività finanziarie | Totale SPESE PER INCREMENTO DI ATTIVITA' FINANZIARIE |
|-----------------------------------|--|--|------------------------------|---------------------------------------|-------------------------------|--------------------------------|--------------------------------------|--------------------------------------|--|--|--|
| | 201 | 202 | 203 | 204 | 205 | 200 | 301 | 302 | 303 | 304 | 300 |

e la tutela del territorio e dell'ambiente (solo per le Regioni)

| | | | | | | | | | | | |
|---|------|-----------|------------|------|-----------|------------|------|------|------|------|------|
| Totale Missione 9 Sviluppo sostenibile e tutela del territorio e dell'ambiente | 0,00 | 50.000,00 | 178.333,32 | 0,00 | 20.000,00 | 248.333,32 | 0,00 | 0,00 | 0,00 | 0,00 | 0,00 |
|---|------|-----------|------------|------|-----------|------------|------|------|------|------|------|

10 Missione 10 Trasporti e diritto alla mobilità

| | | | | | | | | | | | |
|--|------|--------------|------------|------|------|--------------|------|------|------|------|------|
| 10.01 Trasporto ferroviario | 0,00 | 0,00 | 0,00 | 0,00 | 0,00 | 0,00 | 0,00 | 0,00 | 0,00 | 0,00 | 0,00 |
| 10.02 Trasporto pubblico locale | 0,00 | 0,00 | 0,00 | 0,00 | 0,00 | 0,00 | 0,00 | 0,00 | 0,00 | 0,00 | 0,00 |
| 10.03 Trasporto per vie d'acqua | 0,00 | 0,00 | 0,00 | 0,00 | 0,00 | 0,00 | 0,00 | 0,00 | 0,00 | 0,00 | 0,00 |
| 10.04 Altre modalità di trasporto | 0,00 | 0,00 | 0,00 | 0,00 | 0,00 | 0,00 | 0,00 | 0,00 | 0,00 | 0,00 | 0,00 |
| 10.05 Viabilità e infrastrutture stradali | 0,00 | 2.725.000,00 | 145.000,00 | 0,00 | 0,00 | 2.870.000,00 | 0,00 | 0,00 | 0,00 | 0,00 | 0,00 |
| 10.06 Politica regionale unitaria per i trasporti e il diritto alla mobilità (solo per le Regioni) | 0,00 | 0,00 | 0,00 | 0,00 | 0,00 | 0,00 | 0,00 | 0,00 | 0,00 | 0,00 | 0,00 |

| | | | | | | | | | | | |
|---|------|--------------|------------|------|------|--------------|------|------|------|------|------|
| Totale Missione 10 Trasporti e diritto alla mobilità | 0,00 | 2.725.000,00 | 145.000,00 | 0,00 | 0,00 | 2.870.000,00 | 0,00 | 0,00 | 0,00 | 0,00 | 0,00 |
|---|------|--------------|------------|------|------|--------------|------|------|------|------|------|

11 Missione 11 Soccorso civile

| | | | | | | | | | | | |
|--|------|------|------|------|------|------|------|------|------|------|------|
| 11.01 Sistema di protezione civile | 0,00 | 0,00 | 0,00 | 0,00 | 0,00 | 0,00 | 0,00 | 0,00 | 0,00 | 0,00 | 0,00 |
| 11.02 Interventi a seguito di calamità naturali | 0,00 | 0,00 | 0,00 | 0,00 | 0,00 | 0,00 | 0,00 | 0,00 | 0,00 | 0,00 | 0,00 |
| 11.03 Politica regionale unitaria per il soccorso e la protezione civile (solo per le Regioni) | 0,00 | 0,00 | 0,00 | 0,00 | 0,00 | 0,00 | 0,00 | 0,00 | 0,00 | 0,00 | 0,00 |

| | | | | | | | | | | | |
|---|------|------|------|------|------|------|------|------|------|------|------|
| Totale Missione 11 Soccorso civile | 0,00 | 0,00 | 0,00 | 0,00 | 0,00 | 0,00 | 0,00 | 0,00 | 0,00 | 0,00 | 0,00 |
|---|------|------|------|------|------|------|------|------|------|------|------|

12 Missione 12 Diritti sociali, politiche sociali e famiglia

| | | | | | | | | | | | |
|---|------|------|------|------|------|------|------|------|------|------|------|
| 12.01 Interventi per l'infanzia e i minori e per asili nido | 0,00 | 0,00 | 0,00 | 0,00 | 0,00 | 0,00 | 0,00 | 0,00 | 0,00 | 0,00 | 0,00 |
| 12.02 Interventi per la disabilità | 0,00 | 0,00 | 0,00 | 0,00 | 0,00 | 0,00 | 0,00 | 0,00 | 0,00 | 0,00 | 0,00 |
| 12.03 Interventi per gli anziani | 0,00 | 0,00 | 0,00 | 0,00 | 0,00 | 0,00 | 0,00 | 0,00 | 0,00 | 0,00 | 0,00 |
| 12.04 Interventi per soggetti a rischio di esclusione sociale | 0,00 | 0,00 | 0,00 | 0,00 | 0,00 | 0,00 | 0,00 | 0,00 | 0,00 | 0,00 | 0,00 |
| 12.05 Interventi per le famiglie | 0,00 | 0,00 | 0,00 | 0,00 | 0,00 | 0,00 | 0,00 | 0,00 | 0,00 | 0,00 | 0,00 |



SPESE PER MISSIONI, PROGRAMMI E MACROAGGREGATI

Città di Asti

SPESE IN CONTO CAPITALE E SPESE PER INCREMENTO DI ATTIVITÀ FINANZIARIE PREVISIONI DI COMPETENZA Esercizio finanziario 2016

| MISSIONI PROGRAMMI MACROAGGREGATI | Tributi in conto capitale a carico dell'ente | Investimenti fissi lordi e acquisto di terreni | Contributi agli investimenti | Altri trasferimenti in conto capitale | Altre spese in conto capitale | Totale SPESE IN CONTO CAPITALE | Acquisizioni di attività finanziarie | Concessione crediti di breve termine | Concessione crediti di medio - lungo termine | Altre spese per incremento di attività finanziarie | Totale SPESE PER INCREMENTO DI ATTIVITÀ FINANZIARIE |
|--|--|--|------------------------------|---------------------------------------|-------------------------------|--------------------------------|--------------------------------------|--------------------------------------|--|--|---|
| | 201 | 202 | 203 | 204 | 205 | 200 | 301 | 302 | 303 | 304 | 300 |
| 12.06 Interventi per il diritto alla casa | 0,00 | 0,00 | 0,00 | 0,00 | 0,00 | 0,00 | 0,00 | 0,00 | 0,00 | 0,00 | 0,00 |
| 12.07 Programmazione e governo della rete dei servizi sociosanitari e sociali | 0,00 | 44.000,00 | 0,00 | 0,00 | 0,00 | 44.000,00 | 0,00 | 0,00 | 0,00 | 0,00 | 0,00 |
| 12.08 Cooperazione e associazionismo | 0,00 | 0,00 | 0,00 | 0,00 | 0,00 | 0,00 | 0,00 | 0,00 | 0,00 | 0,00 | 0,00 |
| 12.09 Servizio necroscopico e cimiteriale | 0,00 | 150.000,00 | 0,00 | 0,00 | 0,00 | 150.000,00 | 0,00 | 0,00 | 0,00 | 0,00 | 0,00 |
| 12.10 Politica regionale unitaria per i diritti sociali e la famiglia (solo per le Regioni) | 0,00 | 0,00 | 0,00 | 0,00 | 0,00 | 0,00 | 0,00 | 0,00 | 0,00 | 0,00 | 0,00 |
| Totale Missione 12 Diritti sociali, politiche sociali e famiglia | 0,00 | 194.000,00 | 0,00 | 0,00 | 0,00 | 194.000,00 | 0,00 | 0,00 | 0,00 | 0,00 | 0,00 |
| 13 Missione 13 Tutela della salute | | | | | | | | | | | |
| 13.04 Servizio sanitario regionale - ripiano di disavanzi sanitari relativi ad esercizi pregressi | 0,00 | 0,00 | 0,00 | 0,00 | 0,00 | 0,00 | 0,00 | 0,00 | 0,00 | 0,00 | 0,00 |
| 13.05 Servizio sanitario regionale - investimenti sanitari | 0,00 | 0,00 | 0,00 | 0,00 | 0,00 | 0,00 | 0,00 | 0,00 | 0,00 | 0,00 | 0,00 |
| 13.07 Ulteriori spese in materia sanitaria | 0,00 | 0,00 | 0,00 | 0,00 | 0,00 | 0,00 | 0,00 | 0,00 | 0,00 | 0,00 | 0,00 |
| 13.08 Politica regionale unitaria per la tutela della salute (solo per le Regioni) | 0,00 | 0,00 | 0,00 | 0,00 | 0,00 | 0,00 | 0,00 | 0,00 | 0,00 | 0,00 | 0,00 |
| Totale Missione 13 Tutela della salute | 0,00 | 0,00 | 0,00 | 0,00 | 0,00 | 0,00 | 0,00 | 0,00 | 0,00 | 0,00 | 0,00 |
| 14 Missione 14 Sviluppo economico e competitività | | | | | | | | | | | |
| 14.01 Industria PMI e Artigianato | 0,00 | 0,00 | 0,00 | 0,00 | 0,00 | 0,00 | 0,00 | 0,00 | 0,00 | 0,00 | 0,00 |
| 14.02 Commercio - reti distributive - tutela dei consumatori | 0,00 | 0,00 | 0,00 | 0,00 | 0,00 | 0,00 | 0,00 | 0,00 | 0,00 | 0,00 | 0,00 |
| 14.03 Ricerca e innovazione | 0,00 | 0,00 | 0,00 | 0,00 | 0,00 | 0,00 | 0,00 | 0,00 | 0,00 | 0,00 | 0,00 |
| 14.04 Reti e altri servizi di pubblica utilità | 0,00 | 0,00 | 0,00 | 0,00 | 0,00 | 0,00 | 0,00 | 0,00 | 0,00 | 0,00 | 0,00 |
| 14.05 Politica regionale unitaria per lo sviluppo economico e la competitività (solo per le Regioni) | 0,00 | 0,00 | 0,00 | 0,00 | 0,00 | 0,00 | 0,00 | 0,00 | 0,00 | 0,00 | 0,00 |
| Totale Missione 14 Sviluppo economico e competitività | 0,00 | 0,00 | 0,00 | 0,00 | 0,00 | 0,00 | 0,00 | 0,00 | 0,00 | 0,00 | 0,00 |
| 15 Missione 15 Politiche per il lavoro e la formazione professionale | | | | | | | | | | | |



SPESE PER MISSIONI, PROGRAMMI E MACROAGGREGATI

Città di Asti

SPESE IN CONTO CAPITALE E SPESE PER INCREMENTO DI ATTIVITA' FINANZIARIE PREVISIONI DI COMPETENZA Esercizio finanziario 2016

| MISSIONI PROGRAMMI MACROAGGREGATI | Tributi in conto capitale a carico dell'ente | Investimenti fissi lordi e acquisto di terreni | Contributi agli investimenti | Altri Trasferimenti in conto capitale | Altre spese in conto capitale | Totale SPESE IN CONTO CAPITALE | Acquisizioni di attività finanziarie | Concessione crediti di breve termine | Concessione crediti di medio - lungo termine | Altre spese per incremento di attività finanziarie | Totale SPESE PER INCREMENTO DI ATTIVITA' FINANZIARIE |
|---|--|--|------------------------------|---------------------------------------|-------------------------------|--------------------------------|--------------------------------------|--------------------------------------|--|--|--|
| | 201 | 202 | 203 | 204 | 205 | 200 | 301 | 302 | 303 | 304 | 300 |
| 15.01 Servizi per lo sviluppo del mercato del lavoro | 0,00 | 0,00 | 0,00 | 0,00 | 0,00 | 0,00 | 0,00 | 0,00 | 0,00 | 0,00 | 0,00 |
| 15.02 Formazione professionale | 0,00 | 0,00 | 0,00 | 0,00 | 0,00 | 0,00 | 0,00 | 0,00 | 0,00 | 0,00 | 0,00 |
| 15.03 Sostegno all'occupazione | 0,00 | 0,00 | 0,00 | 0,00 | 0,00 | 0,00 | 0,00 | 0,00 | 0,00 | 0,00 | 0,00 |
| 15.04 Politica regionale unitaria per il lavoro e la formazione professionale (solo per le Regioni) | 0,00 | 0,00 | 0,00 | 0,00 | 0,00 | 0,00 | 0,00 | 0,00 | 0,00 | 0,00 | 0,00 |
| Totale Missione 15 Politiche per il lavoro e la formazione professionale | 0,00 | 0,00 | 0,00 | 0,00 | 0,00 | 0,00 | 0,00 | 0,00 | 0,00 | 0,00 | 0,00 |
| 16 Missione 16 Agricoltura, politiche agroalimentari e pesca | | | | | | | | | | | |
| 16.01 Sviluppo del settore agricolo e del sistema agroalimentare | 0,00 | 0,00 | 0,00 | 0,00 | 0,00 | 0,00 | 0,00 | 0,00 | 0,00 | 0,00 | 0,00 |
| 16.02 Caccia e pesca | 0,00 | 0,00 | 0,00 | 0,00 | 0,00 | 0,00 | 0,00 | 0,00 | 0,00 | 0,00 | 0,00 |
| 16.03 Politica regionale unitaria per l'agricoltura, i sistemi agroalimentari, la caccia e la pesca (solo per le Regioni) | 0,00 | 0,00 | 0,00 | 0,00 | 0,00 | 0,00 | 0,00 | 0,00 | 0,00 | 0,00 | 0,00 |
| Totale Missione 16 Agricoltura, politiche agroalimentari e pesca | 0,00 | 0,00 | 0,00 | 0,00 | 0,00 | 0,00 | 0,00 | 0,00 | 0,00 | 0,00 | 0,00 |
| 17 Missione 17 Energia e diversificazione delle fonti energetiche | | | | | | | | | | | |
| 17.01 Fonti energetiche | 0,00 | 0,00 | 0,00 | 0,00 | 0,00 | 0,00 | 0,00 | 0,00 | 0,00 | 0,00 | 0,00 |
| 17.02 Politica regionale unitaria per l'energia e la diversificazione delle fonti energetiche (solo per le Regioni) | 0,00 | 0,00 | 0,00 | 0,00 | 0,00 | 0,00 | 0,00 | 0,00 | 0,00 | 0,00 | 0,00 |
| Totale Missione 17 Energia e diversificazione delle fonti energetiche | 0,00 | 0,00 | 0,00 | 0,00 | 0,00 | 0,00 | 0,00 | 0,00 | 0,00 | 0,00 | 0,00 |
| 18 Missione 18 Relazioni con le altre autonomie territoriali e locali | | | | | | | | | | | |
| 18.01 Relazioni finanziarie con le altre autonomie territoriali | 0,00 | 0,00 | 0,00 | 0,00 | 0,00 | 0,00 | 0,00 | 0,00 | 0,00 | 0,00 | 0,00 |
| 18.02 Politica regionale unitaria per le relazioni con le altre autonomie territoriali e locali (solo per le Regioni) | 0,00 | 0,00 | 0,00 | 0,00 | 0,00 | 0,00 | 0,00 | 0,00 | 0,00 | 0,00 | 0,00 |
| Totale Missione 18 Relazioni con le altre autonomie territoriali e locali | 0,00 | 0,00 | 0,00 | 0,00 | 0,00 | 0,00 | 0,00 | 0,00 | 0,00 | 0,00 | 0,00 |



SPESE PER MISSIONI, PROGRAMMI E MACROAGGREGATI

Città di Asti

SPESE IN CONTO CAPITALE E SPESE PER INCREMENTO DI ATTIVITA' FINANZIARIE PREVISIONI DI COMPETENZA Esercizio finanziario 2016

| MISSIONI PROGRAMMI MACROAGGREGATI | Tributi in conto capitale a carico dell'ente | Investimenti fissi lordi e acquisto di terreni | Contributi agli investimenti | Altri trasferimenti in conto capitale | Altre spese in conto capitale | Totale SPESE IN CONTO CAPITALE | Acquisizioni di attività finanziarie | Concessione crediti di breve termine | Concessione crediti di medio - lungo termine | Altre spese per incremento di attività finanziarie | Totale SPESE PER INCREMENTO DI ATTIVITA' FINANZIARIE |
|---|--|--|------------------------------|---------------------------------------|-------------------------------|--------------------------------|--------------------------------------|--------------------------------------|--|--|--|
| | 201 | 202 | 203 | 204 | 205 | 200 | 301 | 302 | 303 | 304 | 300 |
| 19 Missione 19 Relazioni internazionali | | | | | | | | | | | |
| 19.01 Relazioni internazionali e Cooperazione allo sviluppo | 0,00 | 0,00 | 0,00 | 0,00 | 0,00 | 0,00 | 0,00 | 0,00 | 0,00 | 0,00 | 0,00 |
| 19.02 Cooperazione territoriale (solo per le Regioni) | 0,00 | 0,00 | 0,00 | 0,00 | 0,00 | 0,00 | 0,00 | 0,00 | 0,00 | 0,00 | 0,00 |
| Totale Missione 19 Relazioni internazionali | 0,00 | 0,00 | 0,00 | 0,00 | 0,00 | 0,00 | 0,00 | 0,00 | 0,00 | 0,00 | 0,00 |
| 20 Missione 20 Fondi e accantonamenti | | | | | | | | | | | |
| 20.01 Fondo di riserva | 0,00 | 0,00 | 0,00 | 0,00 | 0,00 | 0,00 | 0,00 | 0,00 | 0,00 | 0,00 | 0,00 |
| 20.02 Fondo crediti di dubbia esigibilità | 0,00 | 0,00 | 0,00 | 0,00 | 0,00 | 0,00 | 0,00 | 0,00 | 0,00 | 0,00 | 0,00 |
| 20.03 Altri Fondi | 0,00 | 0,00 | 0,00 | 0,00 | 0,00 | 0,00 | 0,00 | 0,00 | 0,00 | 0,00 | 0,00 |
| Totale Missione 20 Fondi e accantonamenti | 0,00 | 0,00 | 0,00 | 0,00 | 0,00 | 0,00 | 0,00 | 0,00 | 0,00 | 0,00 | 0,00 |
| Totale Macroaggregati | 0,00 | 8.692.436,80 | 323.333,32 | 0,00 | 404.666,68 | 9.420.436,80 | 0,00 | 0,00 | 0,00 | 0,00 | 0,00 |



SPESE PER MISSIONI, PROGRAMMI E MACROAGGREGATI

Città di Asti

SPESE IN CONTO CAPITALE E SPESE PER INCREMENTO DI ATTIVITA' FINANZIARIE PREVISIONI DI COMPETENZA Esercizio finanziario 2017

| MISSIONI PROGRAMMI MACROAGGREGATI | Tributi in conto capitale a carico dell'ente | Investimenti fissi lordi e acquisto di terreni | Contributi agli investimenti | Altri trasferimenti in conto capitale | Altre spese in conto capitale | Totale SPESE IN CONTO CAPITALE | Acquisizioni di attività finanziarie | Concessione crediti di breve termine | Concessione crediti di medio - lungo termine | Altre spese per incremento di attività finanziarie | Totale SPESE PER INCREMENTO DI ATTIVITA' FINANZIARIE |
|--|--|--|------------------------------|---------------------------------------|-------------------------------|--------------------------------|--------------------------------------|--------------------------------------|--|--|--|
| | 201 | 202 | 203 | 204 | 205 | 200 | 301 | 302 | 303 | 304 | 300 |
| 1 Missione 1 Servizi istituzionali, generali e di gestione | | | | | | | | | | | |
| 1.01 Organi istituzionali | 0,00 | 0,00 | 0,00 | 0,00 | 0,00 | 0,00 | 0,00 | 0,00 | 0,00 | 0,00 | 0,00 |
| 1.02 Segreteria generale | 0,00 | 0,00 | 0,00 | 0,00 | 0,00 | 0,00 | 0,00 | 0,00 | 0,00 | 0,00 | 0,00 |
| 1.03 Gestione economica, finanziaria, programmazione e provveditorato | 0,00 | 0,00 | 0,00 | 0,00 | 0,00 | 0,00 | 0,00 | 0,00 | 0,00 | 0,00 | 0,00 |
| 1.04 Gestione delle entrate tributarie e servizi fiscali | 0,00 | 0,00 | 0,00 | 0,00 | 0,00 | 0,00 | 0,00 | 0,00 | 0,00 | 0,00 | 0,00 |
| 1.05 Gestione dei beni demaniali e patrimoniali | 0,00 | 1.065.000,00 | 0,00 | 0,00 | 0,00 | 1.065.000,00 | 0,00 | 0,00 | 0,00 | 0,00 | 0,00 |
| 1.06 Ufficio tecnico | 0,00 | 1.050.000,00 | 0,00 | 0,00 | 0,00 | 1.050.000,00 | 0,00 | 0,00 | 0,00 | 0,00 | 0,00 |
| 1.07 Elezioni e consultazioni popolari - Anagrafe e stato civile | 0,00 | 0,00 | 0,00 | 0,00 | 0,00 | 0,00 | 0,00 | 0,00 | 0,00 | 0,00 | 0,00 |
| 1.08 Statistica e sistemi informativi | 0,00 | 50.000,00 | 0,00 | 0,00 | 0,00 | 50.000,00 | 0,00 | 0,00 | 0,00 | 0,00 | 0,00 |
| 1.09 Assistenza tecnico-amministrativa agli enti locali | 0,00 | 0,00 | 0,00 | 0,00 | 0,00 | 0,00 | 0,00 | 0,00 | 0,00 | 0,00 | 0,00 |
| 1.10 Risorse umane | 0,00 | 0,00 | 0,00 | 0,00 | 0,00 | 0,00 | 0,00 | 0,00 | 0,00 | 0,00 | 0,00 |
| 1.11 Altri servizi generali | 0,00 | 0,00 | 0,00 | 0,00 | 0,00 | 0,00 | 0,00 | 0,00 | 0,00 | 0,00 | 0,00 |
| 1.12 Politica regionale unitaria per i servizi istituzionali, generali e di gestione (solo per le Regioni) | 0,00 | 0,00 | 0,00 | 0,00 | 0,00 | 0,00 | 0,00 | 0,00 | 0,00 | 0,00 | 0,00 |
| Totale Missione 1 Servizi istituzionali, generali e di gestione | 0,00 | 2.165.000,00 | 0,00 | 0,00 | 0,00 | 2.165.000,00 | 0,00 | 0,00 | 0,00 | 0,00 | 0,00 |
| 2 Missione 2 Giustizia | | | | | | | | | | | |
| 2.01 Uffici giudiziari | 0,00 | 0,00 | 0,00 | 0,00 | 0,00 | 0,00 | 0,00 | 0,00 | 0,00 | 0,00 | 0,00 |
| 2.02 Casa circondariale e altri servizi | 0,00 | 0,00 | 0,00 | 0,00 | 0,00 | 0,00 | 0,00 | 0,00 | 0,00 | 0,00 | 0,00 |
| 2.03 Politica regionale unitaria per la giustizia (solo per le Regioni) | 0,00 | 0,00 | 0,00 | 0,00 | 0,00 | 0,00 | 0,00 | 0,00 | 0,00 | 0,00 | 0,00 |
| Totale Missione 2 Giustizia | 0,00 | 0,00 | 0,00 | 0,00 | 0,00 | 0,00 | 0,00 | 0,00 | 0,00 | 0,00 | 0,00 |
| 3 Missione 3 Ordine pubblico e sicurezza | | | | | | | | | | | |
| 3.01 Polizia locale e amministrativa | 0,00 | 0,00 | 0,00 | 0,00 | 0,00 | 0,00 | 0,00 | 0,00 | 0,00 | 0,00 | 0,00 |
| 3.02 Sistema integrato di sicurezza urbana | 0,00 | 0,00 | 0,00 | 0,00 | 0,00 | 0,00 | 0,00 | 0,00 | 0,00 | 0,00 | 0,00 |



SPESE PER MISSIONI, PROGRAMMI E MACROAGGREGATI

Città di Asti

SPESE IN CONTO CAPITALE E SPESE PER INCREMENTO DI ATTIVITA' FINANZIARIE PREVISIONI DI COMPETENZA Esercizio finanziario 2017

| MISSIONI PROGRAMMI MACROAGGREGATI | Tributi in conto capitale a carico dell'ente | Investimenti fissi lordi e acquisto di terreni | Contributi agli investimenti | Altri trasferimenti in conto capitale | Altre spese in conto capitale | Totale SPESE IN CONTO CAPITALE | Acquisizioni di attività finanziarie | Concessione crediti di breve termine | Concessione crediti di medio - lungo termine | Altre spese per incremento di attività finanziarie | Totale SPESE PER INCREMENTO DI ATTIVITA' FINANZIARIE |
|--|--|--|------------------------------|---------------------------------------|-------------------------------|--------------------------------|--------------------------------------|--------------------------------------|--|--|--|
| | 201 | 202 | 203 | 204 | 205 | 200 | 301 | 302 | 303 | 304 | 300 |
| 3.03 Politica regionale unitaria per l'ordine pubblico e la sicurezza (solo per le Regioni) | 0,00 | 0,00 | 0,00 | 0,00 | 0,00 | 0,00 | 0,00 | 0,00 | 0,00 | 0,00 | 0,00 |
| Totale Missione 3 Ordine pubblico e sicurezza | 0,00 | 0,00 | 0,00 | 0,00 | 0,00 | 0,00 | 0,00 | 0,00 | 0,00 | 0,00 | 0,00 |
| 4 Missione 4 Istruzione e diritto allo studio | | | | | | | | | | | |
| 4.01 Istruzione prescolastica | 0,00 | 150.000,00 | 0,00 | 0,00 | 0,00 | 150.000,00 | 0,00 | 0,00 | 0,00 | 0,00 | 0,00 |
| 4.02 Altri ordini di istruzione non universitaria | 0,00 | 1.350.000,00 | 0,00 | 0,00 | 0,00 | 1.350.000,00 | 0,00 | 0,00 | 0,00 | 0,00 | 0,00 |
| 4.03 Edilizia scolastica (solo per le Regioni) | 0,00 | 0,00 | 0,00 | 0,00 | 0,00 | 0,00 | 0,00 | 0,00 | 0,00 | 0,00 | 0,00 |
| 4.04 Istruzione universitaria | 0,00 | 0,00 | 0,00 | 0,00 | 0,00 | 0,00 | 0,00 | 0,00 | 0,00 | 0,00 | 0,00 |
| 4.05 Istruzione tecnica superiore | 0,00 | 0,00 | 0,00 | 0,00 | 0,00 | 0,00 | 0,00 | 0,00 | 0,00 | 0,00 | 0,00 |
| 4.06 Servizi ausiliari all'istruzione | 0,00 | 0,00 | 0,00 | 0,00 | 150.000,00 | 150.000,00 | 0,00 | 0,00 | 0,00 | 0,00 | 0,00 |
| 4.07 Diritto allo studio | 0,00 | 0,00 | 0,00 | 0,00 | 0,00 | 0,00 | 0,00 | 0,00 | 0,00 | 0,00 | 0,00 |
| 4.08 Politica regionale unitaria per l'istruzione e il diritto allo studio (solo per le Regioni) | 0,00 | 0,00 | 0,00 | 0,00 | 0,00 | 0,00 | 0,00 | 0,00 | 0,00 | 0,00 | 0,00 |
| Totale Missione 4 Istruzione e diritto allo studio | 0,00 | 1.500.000,00 | 0,00 | 0,00 | 150.000,00 | 1.650.000,00 | 0,00 | 0,00 | 0,00 | 0,00 | 0,00 |
| 5 Missione 5 Tutela e valorizzazione dei beni e attività culturali | | | | | | | | | | | |
| 5.01 Valorizzazione dei beni di interesse storico. | 0,00 | 3.164.800,00 | 0,00 | 0,00 | 0,00 | 3.164.800,00 | 0,00 | 0,00 | 0,00 | 0,00 | 0,00 |
| 5.02 Attività culturali e interventi diversi nel settore culturale | 0,00 | 0,00 | 0,00 | 0,00 | 0,00 | 0,00 | 0,00 | 0,00 | 0,00 | 0,00 | 0,00 |
| 5.03 Politica regionale unitaria per la tutela dei beni e delle attività culturali (solo per le Regioni) | 0,00 | 0,00 | 0,00 | 0,00 | 0,00 | 0,00 | 0,00 | 0,00 | 0,00 | 0,00 | 0,00 |
| Totale Missione 5 Tutela e valorizzazione dei beni e attività culturali | 0,00 | 3.164.800,00 | 0,00 | 0,00 | 0,00 | 3.164.800,00 | 0,00 | 0,00 | 0,00 | 0,00 | 0,00 |
| 6 Missione 6 Politiche giovanili, sport e tempo libero | | | | | | | | | | | |
| 6.01 Sport e tempo libero | 0,00 | 0,00 | 0,00 | 0,00 | 0,00 | 0,00 | 0,00 | 0,00 | 0,00 | 0,00 | 0,00 |
| 6.02 Giovani | 0,00 | 0,00 | 0,00 | 0,00 | 0,00 | 0,00 | 0,00 | 0,00 | 0,00 | 0,00 | 0,00 |
| 6.03 Politica regionale unitaria per i giovani, lo sport e il | 0,00 | 0,00 | 0,00 | 0,00 | 0,00 | 0,00 | 0,00 | 0,00 | 0,00 | 0,00 | 0,00 |



SPESE PER MISSIONI, PROGRAMMI E MACROAGGREGATI

Città di Asti

SPESE IN CONTO CAPITALE E SPESE PER INCREMENTO DI ATTIVITA' FINANZIARIE PREVISIONI DI COMPETENZA Esercizio finanziario 2017

| MISSIONI PROGRAMMI MACROAGGREGATI | Tributi in conto capitale a carico dell'ente | Investimenti fissi lordi e acquisto di terreni | Contributi agli investimenti | Altri Trasferimenti in conto capitale | Altre spese in conto capitale | Totale SPESE IN CONTO CAPITALE | Acquisizioni di attività finanziarie | Concessione crediti di breve termine | Concessione crediti di medio - lungo termine | Altre spese per incremento di attività finanziarie | Totale SPESE PER INCREMENTO DI ATTIVITA' FINANZIARIE |
|--|--|--|------------------------------|---------------------------------------|-------------------------------|--------------------------------|--------------------------------------|--------------------------------------|--|--|--|
| | 201 | 202 | 203 | 204 | 205 | 200 | 301 | 302 | 303 | 304 | 300 |
| tempo libero (solo per le Regioni) | | | | | | | | | | | |
| Totale Missione 6 Politiche giovanili, sport e tempo libero | 0,00 | 0,00 | 0,00 | 0,00 | 0,00 | 0,00 | 0,00 | 0,00 | 0,00 | 0,00 | 0,00 |
| 7 Missione 7 Turismo | | | | | | | | | | | |
| 7.01 Sviluppo e valorizzazione del turismo | 0,00 | 0,00 | 0,00 | 0,00 | 0,00 | 0,00 | 0,00 | 0,00 | 0,00 | 0,00 | 0,00 |
| 7.02 Politica regionale unitaria per il turismo (solo per le Regioni) | 0,00 | 0,00 | 0,00 | 0,00 | 0,00 | 0,00 | 0,00 | 0,00 | 0,00 | 0,00 | 0,00 |
| Totale Missione 7 Turismo | 0,00 | 0,00 | 0,00 | 0,00 | 0,00 | 0,00 | 0,00 | 0,00 | 0,00 | 0,00 | 0,00 |
| 8 Missione 8 Assetto del territorio ed edilizia abitativa | | | | | | | | | | | |
| 8.01 Urbanistica e assetto del territorio | 0,00 | 0,00 | 0,00 | 0,00 | 0,00 | 366.666,65 | 0,00 | 0,00 | 0,00 | 0,00 | 0,00 |
| 8.02 Edilizia residenziale pubblica e locale e piani di edilizia economico-popolare | 0,00 | 0,00 | 0,00 | 0,00 | 0,00 | 0,00 | 0,00 | 0,00 | 0,00 | 0,00 | 0,00 |
| 8.03 Politica regionale unitaria per l'assetto del territorio e l'edilizia abitativa (solo per le Regioni) | 0,00 | 0,00 | 0,00 | 0,00 | 0,00 | 0,00 | 0,00 | 0,00 | 0,00 | 0,00 | 0,00 |
| Totale Missione 8 Assetto del territorio ed edilizia abitativa | 0,00 | 0,00 | 0,00 | 0,00 | 0,00 | 366.666,65 | 0,00 | 0,00 | 0,00 | 0,00 | 0,00 |
| 9 Missione 9 Sviluppo sostenibile e tutela del territorio e dell'ambiente | | | | | | | | | | | |
| 9.01 Difesa del suolo | 0,00 | 0,00 | 0,00 | 0,00 | 0,00 | 0,00 | 0,00 | 0,00 | 0,00 | 0,00 | 0,00 |
| 9.02 Tutela, valorizzazione e recupero ambientale | 0,00 | 0,00 | 0,00 | 0,00 | 0,00 | 0,00 | 0,00 | 0,00 | 0,00 | 0,00 | 0,00 |
| 9.03 Rifiuti | 0,00 | 0,00 | 0,00 | 0,00 | 0,00 | 0,00 | 0,00 | 0,00 | 0,00 | 0,00 | 0,00 |
| 9.04 Servizio idrico integrato | 0,00 | 0,00 | 178.333,35 | 0,00 | 0,00 | 178.333,35 | 0,00 | 0,00 | 0,00 | 0,00 | 0,00 |
| 9.05 Aree protette, parchi naturali, protezione naturalistica e forestazione | 0,00 | 0,00 | 0,00 | 0,00 | 0,00 | 0,00 | 0,00 | 0,00 | 0,00 | 0,00 | 0,00 |
| 9.06 Tutela e valorizzazione delle risorse idriche | 0,00 | 0,00 | 0,00 | 0,00 | 0,00 | 0,00 | 0,00 | 0,00 | 0,00 | 0,00 | 0,00 |
| 9.07 Sviluppo sostenibile territorio montano piccoli Comuni | 0,00 | 0,00 | 0,00 | 0,00 | 0,00 | 0,00 | 0,00 | 0,00 | 0,00 | 0,00 | 0,00 |
| 9.08 Qualità dell'aria e riduzione dell'inquinamento | 0,00 | 0,00 | 0,00 | 0,00 | 0,00 | 0,00 | 0,00 | 0,00 | 0,00 | 0,00 | 0,00 |
| 9.09 Politica regionale unitaria per lo sviluppo sostenibile | 0,00 | 0,00 | 0,00 | 0,00 | 0,00 | 0,00 | 0,00 | 0,00 | 0,00 | 0,00 | 0,00 |



SPese per Missioni, Programmi e Macroaggregati

Città di Asti

SPese in Conto Capitale e Spese per Incremento di Attività Finanziarie Previsioni di Competenza Esercizio finanziario 2017

| MISSIONI PROGRAMMI MACROAGGREGATI | Tributi in conto capitale a carico dell'ente | Investimenti fissi lordi e acquisto di terreni | Contributi agli investimenti | Altri trasferimenti in conto capitale | Altre spese in conto capitale | Totale SPESE IN CONTO CAPITALE | Acquisizioni di attività finanziarie | Concessione crediti di breve termine | Concessione crediti di medio - lungo termine | Altre spese per incremento di attività finanziarie | Totale SPESE PER INCREMENTO DI ATTIVITA' FINANZIARIE |
|--|--|--|------------------------------|---------------------------------------|-------------------------------|--------------------------------|--------------------------------------|--------------------------------------|--|--|--|
| | 201 | 202 | 203 | 204 | 205 | 200 | 301 | 302 | 303 | 304 | 300 |
| e la tutela del territorio e dell'ambiente (solo per le Regioni) | | | | | | | | | | | |
| Totale Missione 9 Sviluppo sostenibile e tutela del territorio e dell'ambiente | 0,00 | 0,00 | 178.333,35 | 0,00 | 0,00 | 178.333,35 | 0,00 | 0,00 | 0,00 | 0,00 | 0,00 |
| 10 Missione 10 Trasporti e diritto alla mobilità | | | | | | | | | | | |
| 10.01 Trasporto ferroviario | 0,00 | 0,00 | 0,00 | 0,00 | 0,00 | 0,00 | 0,00 | 0,00 | 0,00 | 0,00 | 0,00 |
| 10.02 Trasporto pubblico locale | 0,00 | 0,00 | 0,00 | 0,00 | 0,00 | 0,00 | 0,00 | 0,00 | 0,00 | 0,00 | 0,00 |
| 10.03 Trasporto per vie d'acqua | 0,00 | 0,00 | 0,00 | 0,00 | 0,00 | 0,00 | 0,00 | 0,00 | 0,00 | 0,00 | 0,00 |
| 10.04 Altre modalità di trasporto | 0,00 | 0,00 | 0,00 | 0,00 | 0,00 | 0,00 | 0,00 | 0,00 | 0,00 | 0,00 | 0,00 |
| 10.05 Viabilità e infrastrutture stradali | 0,00 | 1.100.000,00 | 125.000,00 | 0,00 | 0,00 | 1.225.000,00 | 0,00 | 0,00 | 0,00 | 0,00 | 0,00 |
| 10.06 Politica regionale unitaria per i trasporti e il diritto alla mobilità (solo per le Regioni) | 0,00 | 0,00 | 0,00 | 0,00 | 0,00 | 0,00 | 0,00 | 0,00 | 0,00 | 0,00 | 0,00 |
| Totale Missione 10 Trasporti e diritto alla mobilità | 0,00 | 1.100.000,00 | 125.000,00 | 0,00 | 0,00 | 1.225.000,00 | 0,00 | 0,00 | 0,00 | 0,00 | 0,00 |
| 11 Missione 11 Soccorso civile | | | | | | | | | | | |
| 11.01 Sistema di protezione civile | 0,00 | 0,00 | 0,00 | 0,00 | 0,00 | 0,00 | 0,00 | 0,00 | 0,00 | 0,00 | 0,00 |
| 11.02 Interventi a seguito di calamità naturali | 0,00 | 0,00 | 0,00 | 0,00 | 0,00 | 0,00 | 0,00 | 0,00 | 0,00 | 0,00 | 0,00 |
| 11.03 Politica regionale unitaria per il soccorso e la protezione civile (solo per le Regioni) | 0,00 | 0,00 | 0,00 | 0,00 | 0,00 | 0,00 | 0,00 | 0,00 | 0,00 | 0,00 | 0,00 |
| Totale Missione 11 Soccorso civile | 0,00 | 0,00 | 0,00 | 0,00 | 0,00 | 0,00 | 0,00 | 0,00 | 0,00 | 0,00 | 0,00 |
| 12 Missione 12 Diritti sociali, politiche sociali e famiglia | | | | | | | | | | | |
| 12.01 Interventi per l'infanzia e i minori e per asili nido | 0,00 | 100.000,00 | 0,00 | 0,00 | 0,00 | 100.000,00 | 0,00 | 0,00 | 0,00 | 0,00 | 0,00 |
| 12.02 Interventi per la disabilità | 0,00 | 0,00 | 0,00 | 0,00 | 0,00 | 0,00 | 0,00 | 0,00 | 0,00 | 0,00 | 0,00 |
| 12.03 Interventi per gli anziani | 0,00 | 0,00 | 0,00 | 0,00 | 0,00 | 0,00 | 0,00 | 0,00 | 0,00 | 0,00 | 0,00 |
| 12.04 Interventi per soggetti a rischio di esclusione sociale | 0,00 | 0,00 | 0,00 | 0,00 | 0,00 | 0,00 | 0,00 | 0,00 | 0,00 | 0,00 | 0,00 |
| 12.05 Interventi per le famiglie | 0,00 | 0,00 | 0,00 | 0,00 | 0,00 | 0,00 | 0,00 | 0,00 | 0,00 | 0,00 | 0,00 |



SPESE PER MISSIONI, PROGRAMMI E MACROAGGREGATI

Città di Asti

SPESE IN CONTO CAPITALE E SPESE PER INCREMENTO DI ATTIVITA' FINANZIARIE PREVISIONI DI COMPETENZA Esercizio finanziario 2017

| MISSIONI PROGRAMMI MACROAGGREGATI | Tributi in conto capitale a carico dell'ente | Investimenti fissi lordi e acquisto di terreni | Contributi agli investimenti | Altri Trasferimenti in conto capitale | Altre spese in conto capitale | Totale SPESE IN CONTO CAPITALE | Acquisizioni di attività finanziarie | Concessione crediti di breve termine | Concessione crediti di medio - lungo termine | Altre spese per incremento di attività finanziarie | Totale SPESE PER INCREMENTO DI ATTIVITA' FINANZIARIE |
|--|--|--|------------------------------|---------------------------------------|-------------------------------|--------------------------------|--------------------------------------|--------------------------------------|--|--|--|
| | 201 | 202 | 203 | 204 | 205 | 200 | 301 | 302 | 303 | 304 | 300 |
| 12.06 Interventi per il diritto alla casa | 0,00 | 0,00 | 0,00 | 0,00 | 0,00 | 0,00 | 0,00 | 0,00 | 0,00 | 0,00 | 0,00 |
| 12.07 Programmazione e governo della rete dei servizi sociosanitari e sociali | 0,00 | 0,00 | 0,00 | 0,00 | 0,00 | 0,00 | 0,00 | 0,00 | 0,00 | 0,00 | 0,00 |
| 12.08 Cooperazione e associazionismo | 0,00 | 0,00 | 0,00 | 0,00 | 0,00 | 0,00 | 0,00 | 0,00 | 0,00 | 0,00 | 0,00 |
| 12.09 Servizio necroscopico e cimiteriale | 0,00 | 200.000,00 | 0,00 | 0,00 | 0,00 | 200.000,00 | 0,00 | 0,00 | 0,00 | 0,00 | 0,00 |
| 12.10 Politica regionale unitaria per i diritti sociali e la famiglia (solo per le Regioni) | 0,00 | 0,00 | 0,00 | 0,00 | 0,00 | 0,00 | 0,00 | 0,00 | 0,00 | 0,00 | 0,00 |
| Totale Missione 12 Diritti sociali, politiche sociali e famiglia | 0,00 | 300.000,00 | 0,00 | 0,00 | 0,00 | 300.000,00 | 0,00 | 0,00 | 0,00 | 0,00 | 0,00 |
| 13 Missione 13 Tutela della salute | | | | | | | | | | | |
| 13.04 Servizio sanitario regionale - tipiano di disavanzi sanitari relativi ad esercizi pregressi | 0,00 | 0,00 | 0,00 | 0,00 | 0,00 | 0,00 | 0,00 | 0,00 | 0,00 | 0,00 | 0,00 |
| 13.05 Servizio sanitario regionale - investimenti sanitari | 0,00 | 0,00 | 0,00 | 0,00 | 0,00 | 0,00 | 0,00 | 0,00 | 0,00 | 0,00 | 0,00 |
| 13.07 Ulteriori spese in materia sanitaria | 0,00 | 0,00 | 0,00 | 0,00 | 0,00 | 0,00 | 0,00 | 0,00 | 0,00 | 0,00 | 0,00 |
| 13.08 Politica regionale unitaria per la tutela della salute (solo per le Regioni) | 0,00 | 0,00 | 0,00 | 0,00 | 0,00 | 0,00 | 0,00 | 0,00 | 0,00 | 0,00 | 0,00 |
| Totale Missione 13 Tutela della salute | 0,00 | 0,00 | 0,00 | 0,00 | 0,00 | 0,00 | 0,00 | 0,00 | 0,00 | 0,00 | 0,00 |
| 14 Missione 14 Sviluppo economico e competitività | | | | | | | | | | | |
| 14.01 Industria PMI e Artigianato | 0,00 | 0,00 | 0,00 | 0,00 | 0,00 | 0,00 | 0,00 | 0,00 | 0,00 | 0,00 | 0,00 |
| 14.02 Commercio - reti distributive - tutela dei consumatori | 0,00 | 0,00 | 0,00 | 0,00 | 0,00 | 0,00 | 0,00 | 0,00 | 0,00 | 0,00 | 0,00 |
| 14.03 Ricerca e innovazione | 0,00 | 0,00 | 0,00 | 0,00 | 0,00 | 0,00 | 0,00 | 0,00 | 0,00 | 0,00 | 0,00 |
| 14.04 Reti e altri servizi di pubblica utilità | 0,00 | 0,00 | 0,00 | 0,00 | 0,00 | 0,00 | 0,00 | 0,00 | 0,00 | 0,00 | 0,00 |
| 14.05 Politica regionale unitaria per lo sviluppo economico e la competitività (solo per le Regioni) | 0,00 | 0,00 | 0,00 | 0,00 | 0,00 | 0,00 | 0,00 | 0,00 | 0,00 | 0,00 | 0,00 |
| Totale Missione 14 Sviluppo economico e competitività | 0,00 | 0,00 | 0,00 | 0,00 | 0,00 | 0,00 | 0,00 | 0,00 | 0,00 | 0,00 | 0,00 |
| 15 Missione 15 Politiche per il lavoro e la formazione professionale | | | | | | | | | | | |



SPESE PER MISSIONI, PROGRAMMI E MACROAGGREGATI

Città di Asti

SPESE IN CONTO CAPITALE E SPESE PER INCREMENTO DI ATTIVITA' FINANZIARIE PREVISIONI DI COMPETENZA Esercizio finanziario 2017

| MISSIONI PROGRAMMI MACROAGGREGATI | Tributi in conto capitale a carico dell'ente | Investimenti fissi lordi e acquisto di terreni | Contributi agli investimenti | Altri trasferimenti in conto capitale | Altre spese in conto capitale | Totale SPESE IN CONTO CAPITALE | Acquisizioni di attività finanziarie | Concessione crediti di breve termine | Concessione crediti di medio - lungo termine | Altre spese per incremento di attività finanziarie | Totale SPESE PER INCREMENTO DI ATTIVITA' FINANZIARIE |
|---|--|--|------------------------------|---------------------------------------|-------------------------------|--------------------------------|--------------------------------------|--------------------------------------|--|--|--|
| | 201 | 202 | 203 | 204 | 205 | 200 | 301 | 302 | 303 | 304 | 300 |
| 15.01 Servizi per lo sviluppo del mercato del lavoro | 0,00 | 0,00 | 0,00 | 0,00 | 0,00 | 0,00 | 0,00 | 0,00 | 0,00 | 0,00 | 0,00 |
| 15.02 Formazione professionale | 0,00 | 0,00 | 0,00 | 0,00 | 0,00 | 0,00 | 0,00 | 0,00 | 0,00 | 0,00 | 0,00 |
| 15.03 Sostegno all'occupazione | 0,00 | 0,00 | 0,00 | 0,00 | 0,00 | 0,00 | 0,00 | 0,00 | 0,00 | 0,00 | 0,00 |
| 15.04 Politica regionale unitaria per il lavoro e la formazione professionale (solo per le Regioni) | 0,00 | 0,00 | 0,00 | 0,00 | 0,00 | 0,00 | 0,00 | 0,00 | 0,00 | 0,00 | 0,00 |
| Totale Missione 15 Politiche per il lavoro e la formazione professionale | 0,00 | 0,00 | 0,00 | 0,00 | 0,00 | 0,00 | 0,00 | 0,00 | 0,00 | 0,00 | 0,00 |
| 16 Missione 16 Agricoltura, politiche agroalimentari e pesca | | | | | | | | | | | |
| 16.01 Sviluppo del settore agricolo e del sistema agroalimentare | 0,00 | 0,00 | 0,00 | 0,00 | 0,00 | 0,00 | 0,00 | 0,00 | 0,00 | 0,00 | 0,00 |
| 16.02 Caccia e pesca | 0,00 | 0,00 | 0,00 | 0,00 | 0,00 | 0,00 | 0,00 | 0,00 | 0,00 | 0,00 | 0,00 |
| 16.03 Politica regionale unitaria per l'agricoltura, i sistemi agroalimentari, la caccia e la pesca (solo per le Regioni) | 0,00 | 0,00 | 0,00 | 0,00 | 0,00 | 0,00 | 0,00 | 0,00 | 0,00 | 0,00 | 0,00 |
| Totale Missione 16 Agricoltura, politiche agroalimentari e pesca | 0,00 | 0,00 | 0,00 | 0,00 | 0,00 | 0,00 | 0,00 | 0,00 | 0,00 | 0,00 | 0,00 |
| 17 Missione 17 Energia e diversificazione delle fonti energetiche | | | | | | | | | | | |
| 17.01 Fonti energetiche | 0,00 | 0,00 | 0,00 | 0,00 | 0,00 | 0,00 | 0,00 | 0,00 | 0,00 | 0,00 | 0,00 |
| 17.02 Politica regionale unitaria per l'energia e la diversificazione delle fonti energetiche (solo per le Regioni) | 0,00 | 0,00 | 0,00 | 0,00 | 0,00 | 0,00 | 0,00 | 0,00 | 0,00 | 0,00 | 0,00 |
| Totale Missione 17 Energia e diversificazione delle fonti energetiche | 0,00 | 0,00 | 0,00 | 0,00 | 0,00 | 0,00 | 0,00 | 0,00 | 0,00 | 0,00 | 0,00 |
| 18 Missione 18 Relazioni con le altre autonomie territoriali e locali | | | | | | | | | | | |
| 18.01 Relazioni finanziarie con le altre autonomie territoriali | 0,00 | 0,00 | 0,00 | 0,00 | 0,00 | 0,00 | 0,00 | 0,00 | 0,00 | 0,00 | 0,00 |
| 18.02 Politica regionale unitaria per le relazioni con le altre autonomie territoriali e locali (solo per le Regioni) | 0,00 | 0,00 | 0,00 | 0,00 | 0,00 | 0,00 | 0,00 | 0,00 | 0,00 | 0,00 | 0,00 |
| Totale Missione 18 Relazioni con le altre autonomie territoriali e locali | 0,00 | 0,00 | 0,00 | 0,00 | 0,00 | 0,00 | 0,00 | 0,00 | 0,00 | 0,00 | 0,00 |



SPESE PER MISSIONI, PROGRAMMI E MACROAGGREGATI

Città di Asti

SPESE IN CONTO CAPITALE E SPESE PER INCREMENTO DI ATTIVITA' FINANZIARIE PREVISIONI DI COMPETENZA Esercizio finanziario 2017

| MISSIONI PROGRAMMI MACROAGGREGATI | Tributi in conto capitale a carico dell'ente | Investimenti fissi lordi e acquisto di terreni | Contributi agli investimenti | Altri Trasferimenti in conto capitale | Altre spese in conto capitale | Totale SPESE IN CONTO CAPITALE | Acquisizioni di attività finanziarie | Concessione crediti di breve termine | Concessione crediti di medio - lungo termine | Altre spese per incremento di attività finanziarie | Totale SPESE PER INCREMENTO DI ATTIVITA' FINANZIARIE |
|---|--|--|------------------------------|---------------------------------------|-------------------------------|--------------------------------|--------------------------------------|--------------------------------------|--|--|--|
| | 201 | 202 | 203 | 204 | 205 | 200 | 301 | 302 | 303 | 304 | 300 |
| 19 Missione 19 Relazioni internazionali | | | | | | | | | | | |
| 19.01 Relazioni internazionali e Cooperazione allo sviluppo | 0,00 | 0,00 | 0,00 | 0,00 | 0,00 | 0,00 | 0,00 | 0,00 | 0,00 | 0,00 | 0,00 |
| 19.02 Cooperazione territoriale (solo per le Regioni) | 0,00 | 0,00 | 0,00 | 0,00 | 0,00 | 0,00 | 0,00 | 0,00 | 0,00 | 0,00 | 0,00 |
| Totale Missione 19 Relazioni internazionali | 0,00 | 0,00 | 0,00 | 0,00 | 0,00 | 0,00 | 0,00 | 0,00 | 0,00 | 0,00 | 0,00 |
| 20 Missione 20 Fondi e accantonamenti | | | | | | | | | | | |
| 20.01 Fondo di riserva | 0,00 | 0,00 | 0,00 | 0,00 | 0,00 | 0,00 | 0,00 | 0,00 | 0,00 | 0,00 | 0,00 |
| 20.02 Fondo crediti di dubbia esigibilità | 0,00 | 0,00 | 0,00 | 0,00 | 0,00 | 0,00 | 0,00 | 0,00 | 0,00 | 0,00 | 0,00 |
| 20.03 Altri Fondi | 0,00 | 0,00 | 0,00 | 0,00 | 0,00 | 0,00 | 0,00 | 0,00 | 0,00 | 0,00 | 0,00 |
| Totale Missione 20 Fondi e accantonamenti | 0,00 | 0,00 | 0,00 | 0,00 | 0,00 | 0,00 | 0,00 | 0,00 | 0,00 | 0,00 | 0,00 |
| Totale Macroaggregati | 0,00 | 8.229.800,00 | 303.333,35 | 0,00 | 516.666,65 | 9.049.800,00 | 0,00 | 0,00 | 0,00 | 0,00 | 0,00 |



SPESE PER MISSIONI, PROGRAMMI E MACROAGGREGATI

Città di Asti

SPESE PER RIMBORSO DI PRESTITI - PREVISIONI DI COMPETENZA

Esercizio finanziario 2015

| MISSIONI PROGRAMMI MACROAGGREGATI | Rimborso di titoli obbligazionari | Rimborso prestiti a breve termine | Rimborso mutui e altri finanziamenti a medio lungo termine | Rimborso di altre forme di indebitamento | Totale |
|---|-----------------------------------|-----------------------------------|--|--|--------------|
| | 401 | 402 | 403 | 404 | 400 |
| 50 Missione 50 Debito pubblico | | | | | |
| 50.02 Quota capitale ammortamento mutui e prestiti obbligazionari | 0,00 | 0,00 | 2.517.302,88 | 0,00 | 2.517.302,88 |
| Totale Missione 50 Debito pubblico | 0,00 | 0,00 | 2.517.302,88 | 0,00 | 2.517.302,88 |



SPESE PER MISSIONI, PROGRAMMI E MACROAGGREGATI

Città di Asti

SPESE PER RIMBORSO DI PRESTITI - PREVISIONI DI COMPETENZA

Esercizio finanziario 2016

| MISSIONI PROGRAMMI MACROAGGREGATI | Rimborso di titoli obbligazionari | Rimborso prestiti a breve termine | Rimborso mutui e altri finanziamenti a medio lungo termine | Rimborso di altre forme di indebitamento | Totale |
|---|-----------------------------------|-----------------------------------|--|--|--------------|
| | 401 | 402 | 403 | 404 | 400 |
| 50 Missione 50 Debito pubblico | | | | | |
| 50.02 Quota capitale ammortamento mutui e prestiti obbligazionari | 0,00 | 0,00 | 2.480.769,61 | 0,00 | 2.480.769,61 |
| Totale Missione 50 Debito pubblico | 0,00 | 0,00 | 2.480.769,61 | 0,00 | 2.480.769,61 |



SPESE PER MISSIONI, PROGRAMMI E MACROAGGREGATI

Città di Asti

SPESE PER RIMBORSO DI PRESTITI - PREVISIONI DI COMPETENZA Esercizio finanziario 2017

| MISSIONI PROGRAMMI MACROAGGREGATI | Rimborso di titoli obbligazionari | Rimborso prestiti a breve termine | Rimborso mutui e altri finanziamenti a medio lungo termine | Rimborso di altre forme di indebitamento | Totale |
|---|-----------------------------------|-----------------------------------|--|--|--------------|
| | 401 | 402 | 403 | 404 | 400 |
| 50 Missione 50 Debito pubblico | | | | | |
| 50.02 Quota capitale ammortamento mutui e prestiti obbligazionari | 0,00 | 0,00 | 2.537.226,53 | 0,00 | 2.537.226,53 |
| Totale Missione 50 Debito pubblico | 0,00 | 0,00 | 2.537.226,53 | 0,00 | 2.537.226,53 |



SPESE PER MISSIONI, PROGRAMMI E MACROAGGREGATI

Città di Asti

SPESE PER SERVIZI PER CONTO TERZI E PARTITE DI GIRO - PREVISIONI DI COMPETENZA

Esercizio finanziario 2015

| MISSIONI PROGRAMMI MACROAGGREGATI | | | | |
|--|----------------------------|------------------------|---------------------|--|
| | Uscite per partite di giro | Uscite per conto terzi | Totale | |
| | 701 | 702 | 700 | |
| 99 Missione 99 Servizi per conto terzi | | | | |
| 99.01 Servizi per conto terzi e Partite di giro | 7.205.000,00 | 951.342,95 | 8.156.342,95 | |
| 99.02 Anticipazioni per il finanziamento del sistema sanitario nazionale | 0,00 | 0,00 | 0,00 | |
| Totale Missione 99 Servizi per conto terzi | 7.205.000,00 | 951.342,95 | 8.156.342,95 | |



SPESE PER MISSIONI, PROGRAMMI E MACROAGGREGATI

Città di Asti

SPESE PER SERVIZI PER CONTO TERZI E PARTITE DI GIRO - PREVISIONI DI COMPETENZA

Esercizio finanziario 2016

| MISSIONI PROGRAMMI MACROAGGREGATI | Uscite per partite di giro | | | Uscite per conto terzi | | Totale |
|--|----------------------------|--|--|------------------------|--|---------------------|
| | 701 | | | 702 | | 700 |
| 99 Missione 99 Servizi per conto terzi | | | | | | |
| 99.01 Servizi per conto terzi e Partite di giro | 7.205.000,00 | | | 956.759,00 | | 8.161.759,00 |
| 99.02 Anticipazioni per il finanziamento del sistema sanitario nazionale | 0,00 | | | 0,00 | | 0,00 |
| Totale Missione 99 Servizi per conto terzi | 7.205.000,00 | | | 956.759,00 | | 8.161.759,00 |



SPESE PER MISSIONI, PROGRAMMI E MACROAGGREGATI

Città di Asti

SPESE PER SERVIZI PER CONTO TERZI E PARTITE DI GIRO - PREVISIONI DI COMPETENZA Esercizio finanziario 2017

| MISSIONI PROGRAMMI MACROAGGREGATI | | | | |
|--|----------------------------|------------------------|--------------|--|
| | Uscite per partite di giro | Uscite per conto terzi | Totale | |
| | 701 | 702 | 700 | |
| 99 Missione 99 Servizi per conto terzi | | | | |
| 99.01 Servizi per conto terzi e Partite di giro | 7.205.000,00 | 956.759,00 | 8.161.759,00 | |
| 99.02 Anticipazioni per il finanziamento del sistema sanitario nazionale | 0,00 | 0,00 | 0,00 | |
| Totale Missione 99 Servizi per conto terzi | 7.205.000,00 | 956.759,00 | 8.161.759,00 | |



SPESE PER TITOLI E MACROAGGREGATI

Città di Asti

Esercizio: 2015

PREVISIONI DI COMPETENZA

| TITOLI E MACROAGGREGATI DI SPESA | | Previsioni dell'anno cui si riferisce il bilancio | Previsioni dell'anno 2016 | Previsioni dell'anno 2017 |
|---|--|--|------------------------------|------------------------------|
| TITOLO 1 - Spese correnti | | | | |
| 101 | Redditi da lavoro dipendente | 20.326.208,64 | 20.045.160,29 | 19.593.562,75 |
| 102 | Imposte e tasse a carico dell'ente | 1.451.258,04 | 1.431.970,99 | 1.405.201,90 |
| 103 | Acquisto di beni e servizi | 32.098.738,51 | 29.073.980,81 | 29.160.436,35 |
| 104 | Trasferimenti correnti | 8.060.838,89 | 7.969.121,44 | 7.911.539,09 |
| 105 | Trasferimenti di tributi | 0,00 | 0,00 | 0,00 |
| 106 | Fondi perequativi | 0,00 | 0,00 | 0,00 |
| 107 | Interessi passivi | 1.250.763,98 | 1.203.726,18 | 1.104.181,56 |
| 108 | Altre spese per redditi da capitale | 0,00 | 0,00 | 0,00 |
| 109 | Rimborsi e poste correttive delle entrate | 36.731,06 | 41.692,40 | 36.692,40 |
| 110 | Altre spese correnti | 4.022.777,99 | 4.021.449,99 | 4.511.669,35 |
| Totale TITOLO 1 | | 67.247.317,11 | 63.787.102,10 | 63.723.283,40 |
| TITOLO 2 - Spese in conto capitale | | | | |
| 201 | Tributi in conto capitale a carico dell'ente | 0,00 | 0,00 | 0,00 |
| 202 | Investimenti fissi lordi e acquisto di terreni | 13.961.916,64 | 8.692.436,80 | 8.229.800,00 |
| 203 | Contributi agli investimenti | 333.333,33 | 323.333,32 | 303.333,35 |
| 204 | Altri trasferimenti in conto capitale | 0,00 | 0,00 | 0,00 |
| 205 | Altre spese in conto capitale | 999.000,00 | 404.666,68 | 516.666,65 |
| Totale TITOLO 2 | | 15.294.249,97 | 9.420.436,80 | 9.049.800,00 |
| TITOLO 3 - Spese per incremento di attività finanziarie | | | | |
| 301 | Acquisizioni di attività finanziarie | 0,00 | 0,00 | 0,00 |
| 302 | Concessione crediti di breve termine | 0,00 | 0,00 | 0,00 |
| 303 | Concessione crediti di medio-lungo termine | 0,00 | 0,00 | 0,00 |
| 304 | Altre spese per incremento di attività finanziarie | 0,00 | 0,00 | 0,00 |
| Totale TITOLO 3 | | 0,00 | 0,00 | 0,00 |
| TITOLO 4 - Rimborso di prestiti | | | | |
| 401 | Rimborso di titoli obbligazionari | 0,00 | 0,00 | 0,00 |
| 402 | Rimborso prestiti a breve termine | 0,00 | 0,00 | 0,00 |
| 403 | Rimborso mutui e altri finanziamenti a medio lungo termine | 2.517.302,88 | 2.480.769,61 | 2.537.226,53 |
| 404 | Rimborso di altre forme di indebitamento | 0,00 | 0,00 | 0,00 |
| Totale TITOLO 4 | | 2.517.302,88 | 2.480.769,61 | 2.537.226,53 |
| TITOLO 5 - Chiusura Anticipazioni da istituto tesoriere/cassiere | | | | |
| 501 | Chiusura Anticipazioni ricevute da istituto tesoriere/cassiere | 18.446.026,56 | 18.446.026,56 | 18.446.026,56 |
| Totale TITOLO 5 | | 18.446.026,56 | 18.446.026,56 | 18.446.026,56 |
| TITOLO 7 - Spese per conto terzi e partite di giro | | | | |
| 701 | Uscite per partite di giro | 7.205.000,00 | 7.205.000,00 | 7.205.000,00 |
| 702 | Uscite per conto terzi | 951.342,95 | 956.759,00 | 956.759,00 |
| Totale TITOLO 7 | | 8.156.342,95 | 8.161.759,00 | 8.161.759,00 |
| TOTALE | | 111.661.239,47 | 102.296.094,07 | 101.918.095,49 |

**TABELLA DIMOSTRATIVA DEL RISULTATO DI AMMINISTRAZIONE PRESUNTO
ALL'INIZIO DELL'ESERCIZIO 2015**

| | | |
|--|--|----------------------|
| 1) Determinazione del risultato di amministrazione presunto al 31/12/2014: | | |
| (+) | Risultato di amministrazione iniziale dell'esercizio 2014 | 9.895.583,36 |
| (+) | Fondo pluriennale vincolato iniziale dell'esercizio | 8.354.223,21 |
| (+) | Entrate già accertate nell'esercizio 2014 | 77.206.694,84 |
| (-) | Uscite già impegnate nell'esercizio 2014 | 76.045.781,97 |
| +/- | Variazioni dei residui attivi già verificatesi nell'esercizio 2014 | 0,00 |
| -/+ | Variazioni dei residui passivi già verificatesi nell'esercizio 2014 | 0,00 |
| = | Risultato di amministrazione dell'esercizio 2014 alla data di redazione del bilancio di previsione dell'anno 2015 | 19.410.719,44 |
| + | Entrate che prevedo di accertare per il restante periodo dell'esercizio 2014 | 3.436.847,46 |
| - | Spese che prevedo di impegnare per il restante periodo dell'esercizio 2014 | 3.813.155,71 |
| +/- | Variazioni dei residui attivi, presunte per il restante periodo dell'esercizio 2014 | 0,00 |
| -/+ | Variazioni dei residui passivi, presunte per il restante periodo dell'esercizio 2014 | 0,00 |
| - | Fondo pluriennale vincolato finale presunto dell'esercizio 2014 ⁽¹⁾ | 4.884.644,10 |
| = | A) Risultato di amministrazione presunto al 31/12/2014 | 14.149.767,09 |
| 2) Composizione del risultato di amministrazione presunto al 31/12/2014: | | |
| Parte accantonata ⁽²⁾ | | |
| | Fondo crediti di dubbia esigibilità al 31/12/2014 ⁽³⁾ | 10.429.353,53 |
| | Fondo rischi al 31/12/2014 ⁽⁴⁾ | 22.000,00 |
| | Fondo conciliazione al 31/12/2014 | 219.840,79 |
| | B) Totale parte accantonata | 10.671.194,32 |
| Parte vincolata | | |
| | Vincoli derivanti da leggi e dai principi contabili (197687,73 c/capitale - 115.836,30 parte corrente) | 313.524,03 |
| | Vincoli derivanti da trasferimenti | |
| | Vincoli derivanti dalla contrazione di mutui | 1.412.305,96 |
| | Vincoli formalmente attribuiti dall'ente | 447.693,82 |
| | Altri vincoli correnti da specificare | 119.068,29 |
| | Altri vincoli conto capitale da specificare | 54.328,69 |
| | C) Totale parte vincolata | 2.346.920,79 |
| Parte destinata agli investimenti | | |
| | D) Totale destinata agli investimenti | 1.121.742,00 |
| | E) Totale parte disponibile (E=A-B-C-D) | 9.909,98 |
| Se E è negativo, tale importo è iscritto tra le spese del bilancio di previsione dell'esercizio N ⁽⁵⁾ | | |
| 3) Utilizzo quote vincolate del risultato di amministrazione presunto al 31/12/2014 ⁽⁶⁾ : | | |
| Utilizzo quota vincolata | | |
| | Utilizzo vincoli derivanti da leggi e dai principi contabili | |
| | Utilizzo vincoli derivanti da trasferimenti | |
| | Utilizzo vincoli derivanti dalla contrazione di mutui | 1.000.000,00 |
| | Utilizzo vincoli formalmente attribuiti dall'ente | |
| | Utilizzo altri vincoli da specificare | |
| | Totale utilizzo avanzo di amministrazione presunto | 1.000.000,00 |

(*) Indicare gli anni di riferimento N e N-1.

⁽¹⁾ Indicare l'importo del fondo pluriennale vincolato totale stanziato in entrata del bilancio di previsione per l'esercizio N.

⁽²⁾ Non comprende il fondo pluriennale vincolato.

Indicare l'importo del fondo crediti di dubbia esigibilità risultante nel prospetto del risultato di amministrazione allegato al consuntivo dell'esercizio N-2, incrementato dell'accantonamento al fondo crediti di dubbia esigibilità stanziato nel bilancio di previsione N-1 (importo aggiornato), al netto degli eventuali utilizzi del fondo successivi all'approvazione del consuntivo N-2. Se il bilancio di previsione dell'esercizio N-1 è approvato nel corso dell'esercizio N, indicare, sulla base dei dati di preconsuntivo o di consuntivo, l'importo del fondo crediti di dubbia esigibilità indicato nel prospetto del risultato di amministrazione del rendiconto dell'esercizio N-1.

Indicare l'importo del fondo risultante nel prospetto del risultato di amministrazione allegato al consuntivo dell'esercizio N-2, incrementato dell'importo relativo al fondo stanziato nel bilancio di previsione N-1 (importo aggiornato), al netto degli eventuali utilizzi del fondo successivi all'approvazione del consuntivo N-2. Se il bilancio di previsione dell'esercizio N è approvato nel corso dell'esercizio N, indicare, sulla base dei dati di preconsuntivo o di consuntivo, l'importo del fondo indicato nel prospetto del risultato di amministrazione del rendiconto dell'esercizio N.

In caso di risultato negativo le regioni iscrivono nel passivo del bilanci di previsione N l'importo di cui alla lettera E, al netto dell'ammontare di debito autorizzato alla data del 31 dicembre N-1 non ancora contratto. A decorrere dal 2016 si fa riferimento all'ammontare del debito autorizzato alla data del 31 dicembre 2015.

⁽⁶⁾ Indicare i riferimenti normativi delle quote vincolate del risultato di amministrazione iscritte in entrata del bilancio di previsione N



ELENCO DELLE PREVISIONI ANNUALI DI COMPETENZA E DI CASSA SECONDO LA STRUTTURA DEL PIANO DEI CONTI

Citta' di Asti

Esercizio: 2015

| CODIFICA DEL PIANO DEI CONTI | DENOMINAZIONE VOCE del PIANO DEI CONTI | PREVISIONI DELL'ANNO 2015 | |
|---------------------------------|---|---------------------------|---------------|
| | | COMPETENZA | CASSA |
| ENTRATE | | | |
| E.1.00.00.00.000 | Entrate correnti di natura tributaria, contributiva e perequativa | 49.216.816,05 | 45.839.574,95 |
| E.1.01.00.00.000 | Tributi | 41.355.020,54 | 38.158.138,84 |
| E.1.01.01.00.000 | Imposte, tasse e proventi assimilati | 41.343.023,94 | 38.146.142,24 |
| E.1.01.01.03.000 | Imposta sostitutiva dell'IRPEF e dell'imposta di registro e di bollo sulle locazioni di | 0,00 | 0,00 |
| E.1.01.01.06.000 | Imposta municipale propria | 12.559.422,00 | 11.326.479,80 |
| E.1.01.01.08.000 | Imposta comunale sugli immobili (ICI) | 522.863,94 | 290.863,94 |
| E.1.01.01.16.000 | Addizionale comunale IRPEF | 6.200.500,00 | 7.261.895,13 |
| E.1.01.01.17.000 | Addizionale regionale IRPEF non sanità | 0,00 | 0,00 |
| E.1.01.01.20.000 | Imposta regionale sulle attività produttive (IRAP) non Sanità | 0,00 | 0,00 |
| E.1.01.01.23.000 | Imposta sulle assicurazioni | 0,00 | 0,00 |
| E.1.01.01.28.000 | Accisa sulla benzina per autotrazione - non sanità | 0,00 | 0,00 |
| E.1.01.01.29.000 | Accisa sul gasolio | 0,00 | 0,00 |
| E.1.01.01.30.000 | Imposta sul gas naturale | 0,00 | 0,00 |
| E.1.01.01.31.000 | Imposta regionale sulla benzina per autotrazione | 0,00 | 0,00 |
| E.1.01.01.34.000 | Imposta di bollo | 0,00 | 0,00 |
| E.1.01.01.39.000 | Imposta sulle assicurazioni RC auto | 0,00 | 0,00 |
| E.1.01.01.40.000 | Imposta di iscrizione al pubblico registro automobilistico (PRA) | 0,00 | 0,00 |
| E.1.01.01.41.000 | Imposta di soggiorno | 0,00 | 0,00 |
| E.1.01.01.42.000 | Imposta regionale sulle concessioni statali sui beni del demanio marittimo | 0,00 | 0,00 |
| E.1.01.01.43.000 | Imposta regionale sulle concessioni statali sui beni del patrimonio indisponibile | 0,00 | 0,00 |
| E.1.01.01.44.000 | Imposta regionale per le emissioni sonore degli aeromobili | 0,00 | 0,00 |
| E.1.01.01.46.000 | Tassa regionale per il diritto allo studio universitario | 0,00 | 0,00 |
| E.1.01.01.47.000 | Tassa sulla concessione per la caccia e per la pesca | 0,00 | 0,00 |
| E.1.01.01.48.000 | Tasse sulle concessioni regionali | 0,00 | 0,00 |
| E.1.01.01.49.000 | Tasse sulle concessioni comunali | 0,00 | 0,00 |
| E.1.01.01.50.000 | Tassa di circolazione dei veicoli a motore (tassa automobilistica) | 0,00 | 0,00 |
| E.1.01.01.51.000 | Tassa smaltimento rifiuti solidi urbani | 20.000,00 | 642.796,50 |
| E.1.01.01.52.000 | Tassa occupazione spazi e aree pubbliche | 818.000,00 | 834.312,72 |
| E.1.01.01.53.000 | Imposta comunale sulla pubblicità e diritto sulle pubbliche affissioni | 1.505.000,00 | 1.355.000,00 |
| E.1.01.01.54.000 | Imposta municipale secondaria | 0,00 | 0,00 |
| E.1.01.01.55.000 | Tassa di abilitazione all'esercizio professionale | 0,00 | 0,00 |
| E.1.01.01.56.000 | Tassa sulle emissioni di anidride solforosa | 0,00 | 0,00 |
| E.1.01.01.59.000 | Tributo speciale per il deposito in discarica dei rifiuti solidi | 0,00 | 0,00 |
| E.1.01.01.60.000 | Tributo per l'esercizio delle funzioni di tutela, protezione e igiene dell'ambiente | 0,00 | 0,00 |
| E.1.01.01.61.000 | Tributo comunale sui rifiuti e sui servizi | 19.714.238,00 | 16.431.794,15 |
| E.1.01.01.64.000 | Diritti mattatoi | 0,00 | 0,00 |
| E.1.01.01.65.000 | Diritti degli Enti provinciali turismo | 0,00 | 0,00 |
| E.1.01.01.68.000 | Addizionale regionale sui canoni per le utenze di acque pubbliche | 0,00 | 0,00 |
| E.1.01.01.70.000 | Proventi dei Casinò | 0,00 | 0,00 |
| E.1.01.01.74.000 | Imposte sulle successioni e donazioni | 0,00 | 0,00 |
| E.1.01.01.75.000 | Imposta unica comunale (IUC) | 0,00 | 0,00 |
| E.1.01.01.76.000 | Tassa sui servizi comunali (TASI) | 0,00 | 0,00 |
| E.1.01.01.95.000 | Altre ritenute n.a.c. | 0,00 | 0,00 |



ELENCO DELLE PREVISIONI ANNUALI DI COMPETENZA E DI CASSA SECONDO LA STRUTTURA DEL PIANO DEI CONTI

Città di Asti

Esercizio: 2015

| CODIFICA DEL PIANO DEI CONTI | DENOMINAZIONE VOCE del PIANO DEI CONTI | PREVISIONI DELL'ANNO 2015 | |
|------------------------------|--|---------------------------|-----------|
| | | COMPETENZA | CASSA |
| E.1.01.01.96.000 | Altre entrate su lotto, lotterie e altre attività di gioco n.a.c. | 0,00 | 0,00 |
| E.1.01.01.97.000 | Altre accise n.a.c. | 0,00 | 0,00 |
| E.1.01.01.98.000 | Altre imposte sostitutive n.a.c. | 0,00 | 0,00 |
| E.1.01.01.99.000 | Altre imposte, tasse e proventi assimilati n.a.c. | 3.000,00 | 3.000,00 |
| E.1.01.02.00.000 | Tributi destinati al finanziamento della sanità | 0,00 | 0,00 |
| E.1.01.02.01.000 | Imposta regionale sulle attività produttive - IRAP - Sanità | 0,00 | 0,00 |
| E.1.01.02.02.000 | Imposta regionale sulle attività produttive - IRAP - Sanità derivante da manovra fiscale | 0,00 | 0,00 |
| E.1.01.02.03.000 | Compartecipazione IVA - Sanità | 0,00 | 0,00 |
| E.1.01.02.04.000 | Addizionale IRPEF - Sanità | 0,00 | 0,00 |
| E.1.01.02.05.000 | Addizionale IRPEF - Sanità derivante da manovra fiscale regionale | 0,00 | 0,00 |
| E.1.01.02.06.000 | Accisa sulla benzina per autotrazione - sanità | 0,00 | 0,00 |
| E.1.01.02.99.000 | Altri tributi destinati al finanziamento della spesa sanitaria n.a.c. | 0,00 | 0,00 |
| E.1.01.03.00.000 | Tributi devoluti e regolati alle autonomie speciali | 0,00 | 0,00 |
| E.1.01.03.01.000 | Imposta sul reddito delle persone fisiche (ex IRPEF) | 0,00 | 0,00 |
| E.1.01.03.02.000 | Imposta sul reddito delle società (ex IRPEG) | 0,00 | 0,00 |
| E.1.01.03.18.000 | Ritenute sugli interessi e su altri redditi da capitale | 0,00 | 0,00 |
| E.1.01.03.19.000 | Ritenute e imposte sostitutive sugli utili distribuiti dalle società di capitali | 0,00 | 0,00 |
| E.1.01.03.21.000 | Imposta sul valore aggiunto (IVA) sugli scambi interni | 0,00 | 0,00 |
| E.1.01.03.22.000 | Imposta sul valore aggiunto (IVA) sulle importazioni | 0,00 | 0,00 |
| E.1.01.03.24.000 | Accisa sui tabacchi | 0,00 | 0,00 |
| E.1.01.03.25.000 | Accisa sull'alcole e le bevande alcoliche | 0,00 | 0,00 |
| E.1.01.03.26.000 | Accisa sull'energia elettrica | 0,00 | 0,00 |
| E.1.01.03.27.000 | Accisa sui prodotti energetici | 0,00 | 0,00 |
| E.1.01.03.32.000 | Imposta di consumo su oli lubrificanti e bitumi di petrolio | 0,00 | 0,00 |
| E.1.01.03.33.000 | Imposta di registro | 0,00 | 0,00 |
| E.1.01.03.34.000 | Imposta di bollo | 0,00 | 0,00 |
| E.1.01.03.35.000 | Imposta ipotecaria | 0,00 | 0,00 |
| E.1.01.03.36.000 | Imposta unica sui concorsi pronostici e sulle scommesse | 0,00 | 0,00 |
| E.1.01.03.37.000 | Proventi da lotto, lotterie e altri giochi | 0,00 | 0,00 |
| E.1.01.03.68.000 | Addizionale regionale sui canoni per le utenze di acque pubbliche | 0,00 | 0,00 |
| E.1.01.03.97.000 | Altre ritenute n.a.c. | 0,00 | 0,00 |
| E.1.01.03.98.000 | Altre imposte sostitutive n.a.c. | 0,00 | 0,00 |
| E.1.01.04.00.000 | Compartecipazioni di tributi | 11.996,60 | 11.996,60 |
| E.1.01.04.01.000 | Compartecipazione IVA a Regioni - non Sanità | 0,00 | 0,00 |
| E.1.01.04.02.000 | Addizionale regionale alla compartecipazione IVA | 0,00 | 0,00 |
| E.1.01.04.03.000 | Compartecipazione al bollo auto | 0,00 | 0,00 |
| E.1.01.04.04.000 | Compartecipazione al gasolio | 0,00 | 0,00 |
| E.1.01.04.05.000 | Compartecipazione IVA ai Comuni | 0,00 | 0,00 |
| E.1.01.04.06.000 | Compartecipazione IRPEF ai Comuni | 11.996,60 | 11.996,60 |
| E.1.01.04.07.000 | Compartecipazione IRPEF alle Province | 0,00 | 0,00 |
| E.1.01.04.08.000 | Tributo provinciale deposito in discarica dei rifiuti solidi | 0,00 | 0,00 |
| E.1.01.04.09.000 | Compartecipazioni accise benzina e gasolio destinate ad alimentare il Fondo Nazionale | 0,00 | 0,00 |
| E.1.01.04.97.000 | Altre compartecipazioni di imposte a Regioni non destinati al finanziamento della spesa | 0,00 | 0,00 |
| E.1.01.04.98.000 | Altre compartecipazioni alle province n.a.c. | 0,00 | 0,00 |



ELENCO DELLE PREVISIONI ANNUALI DI COMPETENZA E DI CASSA SECONDO LA STRUTTURA DEL PIANO DEI CONTI

Città di Asti

Esercizio: 2015

| CODIFICA DEL PIANO DEI CONTI | DENOMINAZIONE VOCE del PIANO DEI CONTI | PREVISIONI DELL'ANNO 2015 | |
|------------------------------|---|---------------------------|--------------|
| | | COMPETENZA | CASSA |
| E.1.01.04.99.000 | Altre compartecipazioni a comuni n.a.c. | 0,00 | 0,00 |
| E.1.03.00.00.000 | Fondi perequativi | 7.861.795,51 | 7.681.436,11 |
| E.1.03.01.00.000 | Fondi perequativi da Amministrazioni Centrali | 7.861.795,51 | 7.681.436,11 |
| E.1.03.01.01.000 | Fondi perequativi dallo Stato | 7.861.795,51 | 7.681.436,11 |
| E.1.03.01.02.000 | Fondo perequativo dallo Stato - Sanità | 0,00 | 0,00 |
| E.1.03.02.00.000 | Fondi perequativi dalla Regione o Provincia autonoma | 0,00 | 0,00 |
| E.1.03.02.01.000 | Fondi perequativi dalla Regione o Provincia autonoma | 0,00 | 0,00 |
| E.2.00.00.00.000 | Trasferimenti correnti | 8.086.646,16 | 8.994.421,16 |
| E.2.01.00.00.000 | Trasferimenti correnti | 8.086.646,16 | 8.994.421,16 |
| E.2.01.01.00.000 | Trasferimenti correnti da Amministrazioni pubbliche | 7.632.724,16 | 8.439.771,16 |
| E.2.01.01.01.000 | Trasferimenti correnti da Amministrazioni Centrali | 1.491.783,81 | 1.184.476,65 |
| E.2.01.01.02.000 | Trasferimenti correnti da Amministrazioni Locali | 6.140.940,35 | 7.255.294,51 |
| E.2.01.01.03.000 | Trasferimenti correnti da Enti di Previdenza | 0,00 | 0,00 |
| E.2.01.01.04.000 | Trasferimenti correnti da organismi interni e/o unità locali della amministrazione | 0,00 | 0,00 |
| E.2.01.02.00.000 | Trasferimenti correnti da Famiglie | 0,00 | 0,00 |
| E.2.01.02.01.000 | Trasferimenti correnti da famiglie | 0,00 | 0,00 |
| E.2.01.03.00.000 | Trasferimenti correnti da Imprese | 447.922,00 | 548.650,00 |
| E.2.01.03.01.000 | Sponsorizzazioni da imprese | 10.250,00 | 10.250,00 |
| E.2.01.03.02.000 | Altri trasferimenti correnti da imprese | 437.672,00 | 538.400,00 |
| E.2.01.04.00.000 | Trasferimenti correnti da Istituzioni Sociali Private | 0,00 | 0,00 |
| E.2.01.04.01.000 | Trasferimenti correnti da Istituzioni Sociali Private | 0,00 | 0,00 |
| E.2.01.05.00.000 | Trasferimenti correnti dall'Unione Europea e dal Resto del Mondo | 6.000,00 | 6.000,00 |
| E.2.01.05.01.000 | Trasferimenti correnti dall'Unione Europea | 6.000,00 | 6.000,00 |
| E.2.01.05.02.000 | Trasferimenti correnti dal Resto del Mondo | 0,00 | 0,00 |
| E.3.00.00.00.000 | Entrate extratributarie | 11.016.577,03 | 9.844.757,26 |
| E.3.01.00.00.000 | Vendita di beni e servizi e proventi derivanti dalla gestione dei beni | 5.659.860,66 | 5.637.270,94 |
| E.3.01.01.00.000 | Vendita di beni | 0,00 | 0,00 |
| E.3.01.01.01.000 | Vendita di beni | 0,00 | 0,00 |
| E.3.01.02.00.000 | Entrate dalla vendita e dall'erogazione di servizi | 2.215.840,00 | 2.302.010,87 |
| E.3.01.02.01.000 | Entrate dalla vendita di servizi | 2.215.840,00 | 2.302.010,87 |
| E.3.01.03.00.000 | Proventi derivanti dalla gestione dei beni | 3.444.020,66 | 3.335.260,07 |
| E.3.01.03.01.000 | Canoni e concessioni e diritti reali di godimento | 3.441.020,66 | 3.323.611,01 |
| E.3.01.03.02.000 | Fitti, noleggi e locazioni | 3.000,00 | 11.649,06 |
| E.3.02.00.00.000 | Proventi derivanti dall'attività di controllo e repressione delle irregolarità e degli illeciti | 3.993.328,12 | 2.127.040,02 |
| E.3.02.01.00.000 | Entrate da amministrazioni pubbliche derivanti dall'attività di controllo e repressione | 0,00 | 0,00 |
| E.3.02.01.01.000 | Proventi da multe, ammende, sanzioni e oblazioni a carico delle amministrazioni | 0,00 | 0,00 |
| E.3.02.01.02.000 | Proventi da risarcimento danni a carico delle amministrazioni pubbliche | 0,00 | 0,00 |
| E.3.02.01.99.000 | Altre entrate derivanti dall'attività di controllo e repressione di irregolarità e illeciti delle | 0,00 | 0,00 |
| E.3.02.02.00.000 | Entrate da famiglie derivanti dall'attività di controllo e repressione delle irregolarità e | 3.993.328,12 | 2.127.040,02 |
| E.3.02.02.01.000 | Proventi da multe, ammende, sanzioni e oblazioni a carico delle famiglie | 3.993.328,12 | 2.127.040,02 |
| E.3.02.02.02.000 | Proventi da risarcimento danni a carico delle famiglie | 0,00 | 0,00 |
| E.3.02.02.99.000 | Altre entrate derivanti dall'attività di controllo e repressione di irregolarità e illeciti delle | 0,00 | 0,00 |
| E.3.02.03.00.000 | Entrate da Imprese derivanti dall'attività di controllo e repressione delle irregolarità e | 0,00 | 0,00 |
| E.3.02.03.01.000 | Proventi da multe, ammende, sanzioni e oblazioni a carico delle imprese | 0,00 | 0,00 |



ELENCO DELLE PREVISIONI ANNUALI DI COMPETENZA E DI CASSA SECONDO LA STRUTTURA DEL PIANO DEI CONTI

Città di Asti

Esercizio: 2015

| CODIFICA DEL PIANO DEI CONTI | DENOMINAZIONE VOCE del PIANO DEI CONTI | PREVISIONI DELL'ANNO 2015 | |
|------------------------------|---|---------------------------|---------------|
| | | COMPETENZA | CASSA |
| E.3.02.03.02.000 | Proventi da risarcimento danni a carico delle imprese | 0,00 | 0,00 |
| E.3.02.03.99.000 | Altre entrate derivanti dall'attività di controllo e repressione delle irregolarità e degli | 0,00 | 0,00 |
| E.3.02.04.00.000 | Entrate da Istituzioni Sociali Private derivanti dall'attività di controllo e repressione delle | 0,00 | 0,00 |
| E.3.02.04.01.000 | Proventi da multe, ammende, sanzioni e oblazioni a carico delle Istituzioni Sociali | 0,00 | 0,00 |
| E.3.02.04.02.000 | Proventi da risarcimento danni a carico delle Istituzioni Sociali Private | 0,00 | 0,00 |
| E.3.02.04.99.000 | Altre entrate derivanti dall'attività di controllo e repressione delle irregolarità e degli | 0,00 | 0,00 |
| E.3.03.00.00.000 | Interessi attivi | 68.500,00 | 48.332,65 |
| E.3.03.01.00.000 | Interessi attivi da titoli o finanziamenti a breve termine | 0,00 | 0,00 |
| E.3.03.01.01.000 | Interessi attivi da titoli obbligazionari a breve termine | 0,00 | 0,00 |
| E.3.03.01.02.000 | Interessi attivi da finanziamenti a breve termine | 0,00 | 0,00 |
| E.3.03.02.00.000 | Interessi attivi da titoli o finanziamenti a medio - lungo termine | 2.000,00 | 1.700,00 |
| E.3.03.02.01.000 | Interessi attivi da titoli obbligazionari a medio - lungo termine | 0,00 | 0,00 |
| E.3.03.02.02.000 | Interessi attivi da mutui e altri finanziamenti a medio lungo termine | 2.000,00 | 1.700,00 |
| E.3.03.03.00.000 | Altri interessi attivi | 66.500,00 | 46.632,65 |
| E.3.03.03.01.000 | Interessi attivi da derivati | 0,00 | 0,00 |
| E.3.03.03.02.000 | Interessi attivi di mora | 46.500,00 | 44.175,94 |
| E.3.03.03.03.000 | Interessi attivi da conti della tesoreria dello Stato o di altre Amministrazioni pubbliche | 0,00 | 0,00 |
| E.3.03.03.04.000 | Interessi attivi da depositi bancari o postali | 20.000,00 | 2.456,71 |
| E.3.03.03.99.000 | Altri interessi attivi diversi | 0,00 | 0,00 |
| E.3.04.00.00.000 | Altre entrate da redditi da capitale | 0,00 | 0,00 |
| E.3.04.01.00.000 | Rendimenti da fondi comuni di investimento | 0,00 | 0,00 |
| E.3.04.01.01.000 | Rendimenti da fondi immobiliari | 0,00 | 0,00 |
| E.3.04.01.02.000 | Rendimenti da altri fondi comuni di investimento | 0,00 | 0,00 |
| E.3.04.02.00.000 | Entrate derivanti dalla distribuzione di dividendi | 0,00 | 0,00 |
| E.3.04.02.01.000 | Entrate derivanti dalla distribuzione di dividendi da imprese incluse nelle | 0,00 | 0,00 |
| E.3.04.02.02.000 | Entrate derivanti dalla distribuzione di dividendi da imprese incluse nelle | 0,00 | 0,00 |
| E.3.04.02.03.000 | Entrate derivanti dalla distribuzione di dividendi da altre imprese | 0,00 | 0,00 |
| E.3.04.03.00.000 | Entrate derivanti dalla distribuzione di utili e avanzi | 0,00 | 0,00 |
| E.3.04.03.01.000 | Entrate derivanti dalla distribuzione di utili e avanzi | 0,00 | 0,00 |
| E.3.04.99.00.000 | Altre entrate da redditi da capitale | 0,00 | 0,00 |
| E.3.04.99.99.000 | Altre entrate da redditi da capitale n.a.c. | 0,00 | 0,00 |
| E.3.05.00.00.000 | Rimborsi e altre entrate correnti | 1.294.888,25 | 2.032.113,65 |
| E.3.05.01.00.000 | Indennizzi di assicurazione | 7.000,00 | 7.150,00 |
| E.3.05.01.01.000 | Indennizzi di assicurazione contro i danni | 7.000,00 | 7.150,00 |
| E.3.05.01.99.000 | Altri indennizzi di assicurazione n.a.c. | 0,00 | 0,00 |
| E.3.05.02.00.000 | Rimborsi in entrata | 1.217.888,25 | 1.918.173,62 |
| E.3.05.02.01.000 | Rimborsi ricevuti per spese di personale (comando, distacco, fuori ruolo, convenzioni, | 0,00 | 0,00 |
| E.3.05.02.02.000 | Entrate per rimborsi di imposte | 0,00 | 33.923,40 |
| E.3.05.02.03.000 | Entrate da rimborsi, recuperi e restituzioni di somme non dovute o incassate in eccesso | 189.200,00 | 663.044,66 |
| E.3.05.02.04.000 | Incassi per azioni di rivalsa e surroga nei confronti di terzi | 1.028.688,25 | 1.221.205,56 |
| E.3.05.99.00.000 | Altre entrate correnti n.a.c. | 70.000,00 | 106.790,03 |
| E.3.05.99.02.000 | Fondi incentivanti il personale (legge Merloni) | 70.000,00 | 106.790,03 |
| E.3.05.99.99.000 | Altre entrate correnti n.a.c. | 0,00 | 0,00 |
| E.4.00.00.00.000 | Entrate in conto capitale | 8.476.949,34 | 10.217.265,61 |



ELENCO DELLE PREVISIONI ANNUALI DI COMPETENZA E DI CASSA SECONDO LA STRUTTURA DEL PIANO DEI CONTI

Città di Asti

Esercizio: 2015

| CODIFICA DEL PIANO DEI CONTI | DENOMINAZIONE VOCE del PIANO DEI CONTI | PREVISIONI DELL'ANNO 2015 | |
|---------------------------------|---|---------------------------|--------------|
| | | COMPETENZA | CASSA |
| E.4.01.00.00.000 | Tributi in conto capitale | 0,00 | 0,00 |
| E.4.01.01.00.000 | Imposte da sanatorie e condoni | 0,00 | 0,00 |
| E.4.01.01.01.000 | Condoni edilizi e sanatoria opere edilizie abusive | 0,00 | 0,00 |
| E.4.01.01.99.000 | Altre imposte in conto capitale relative a condoni e sanatorie n.a.c. | 0,00 | 0,00 |
| E.4.01.02.00.000 | Altre imposte in conto capitale | 0,00 | 0,00 |
| E.4.01.02.99.000 | Altre imposte in conto capitale n.a.c. | 0,00 | 0,00 |
| E.4.02.00.00.000 | Contributi agli investimenti | 1.652.221,82 | 3.996.919,93 |
| E.4.02.01.00.000 | Contributi agli investimenti da amministrazioni pubbliche | 1.607.621,82 | 140.920,00 |
| E.4.02.01.01.000 | Contributi agli investimenti da Amministrazioni Centrali | 25.872,88 | 0,00 |
| E.4.02.01.02.000 | Contributi agli investimenti da Amministrazioni Locali | 1.581.748,94 | 140.920,00 |
| E.4.02.01.03.000 | Contributi agli investimenti da Enti di Previdenza | 0,00 | 0,00 |
| E.4.02.01.04.000 | Contributi agli investimenti interni da organismi interni e/o unità locali della | 0,00 | 0,00 |
| E.4.02.02.00.000 | Contributi agli investimenti da Famiglie | 0,00 | 0,00 |
| E.4.02.02.01.000 | Contributi agli investimenti da Famiglie | 0,00 | 0,00 |
| E.4.02.03.00.000 | Contributi agli investimenti da Imprese | 0,00 | 0,00 |
| E.4.02.03.01.000 | Contributi agli investimenti da imprese controllate | 0,00 | 0,00 |
| E.4.02.03.02.000 | Contributi agli investimenti da altre imprese partecipate | 0,00 | 0,00 |
| E.4.02.03.03.000 | Contributi agli investimenti da altre Imprese | 0,00 | 0,00 |
| E.4.02.04.00.000 | Contributi agli investimenti da Istituzioni Sociali Private | 44.600,00 | 0,00 |
| E.4.02.04.01.000 | Contributi agli investimenti da Istituzioni Sociali Private | 44.600,00 | 0,00 |
| E.4.02.05.00.000 | Contributi agli investimenti dall'Unione Europea e dal Resto del Mondo | 0,00 | 3.855.999,93 |
| E.4.02.05.01.000 | Fondo europeo agricolo per lo sviluppo rurale (FEASR) | 0,00 | 0,00 |
| E.4.02.05.02.000 | Fondo europeo per la pesca (FEP) | 0,00 | 0,00 |
| E.4.02.05.03.000 | Fondo europeo di sviluppo regionale (FESR) | 0,00 | 3.855.999,93 |
| E.4.02.05.04.000 | Fondo Sociale Europeo (FSE) | 0,00 | 0,00 |
| E.4.02.05.05.000 | Fondo Europeo Agricolo di Orientamento e di Garanzia | 0,00 | 0,00 |
| E.4.02.05.06.000 | Strumento finanziario di orientamento della pesca (SFOP) | 0,00 | 0,00 |
| E.4.02.05.07.000 | Contributi agli investimenti dal Resto del Mondo | 0,00 | 0,00 |
| E.4.02.05.99.000 | Altri contributi agli investimenti dall'Unione Europea | 0,00 | 0,00 |
| E.4.02.06.00.000 | Contributi agli investimenti direttamente destinati al rimborso di prestiti da | 0,00 | 0,00 |
| E.4.02.06.01.000 | Contributi agli investimenti direttamente destinati al rimborso di prestiti da | 0,00 | 0,00 |
| E.4.02.06.02.000 | Contributi agli investimenti direttamente destinati al rimborso di prestiti da | 0,00 | 0,00 |
| E.4.02.06.03.000 | Contributi agli investimenti direttamente destinati al rimborso di prestiti da Enti di | 0,00 | 0,00 |
| E.4.02.06.04.000 | Contributi agli investimenti direttamente destinati al rimborso di prestiti da organismi | 0,00 | 0,00 |
| E.4.03.00.00.000 | Altri trasferimenti in conto capitale | 0,00 | 0,00 |
| E.4.03.01.00.000 | Trasferimenti in conto capitale per assunzione di debiti dell'amministrazione da parte di | 0,00 | 0,00 |
| E.4.03.01.01.000 | Trasferimenti in conto capitale per assunzione di debiti dell'amministrazione da parte di | 0,00 | 0,00 |
| E.4.03.01.02.000 | Trasferimenti in conto capitale per assunzione di debiti dell'amministrazione da parte di | 0,00 | 0,00 |
| E.4.03.01.03.000 | Trasferimenti in conto capitale per assunzione di debiti dell'amministrazione da parte di | 0,00 | 0,00 |
| E.4.03.01.04.000 | Trasferimenti in conto capitale per assunzione di debiti dell'amministrazione da parte di | 0,00 | 0,00 |
| E.4.03.02.00.000 | Trasferimenti in conto capitale per assunzione di debiti dell'amministrazione da parte di | 0,00 | 0,00 |
| E.4.03.02.01.000 | Trasferimenti in conto capitale per assunzione di debiti dell'amministrazione da parte di | 0,00 | 0,00 |
| E.4.03.02.02.000 | Trasferimenti in conto capitale per assunzione di debiti dell'amministrazione da parte di | 0,00 | 0,00 |
| E.4.03.02.99.000 | Trasferimenti in conto capitale per assunzione di debiti dell'amministrazione da parte di | 0,00 | 0,00 |



ELENCO DELLE PREVISIONI ANNUALI DI COMPETENZA E DI CASSA SECONDO LA STRUTTURA DEL PIANO DEI CONTI

Citta' di Asti

Esercizio: 2015

| CODIFICA DEL PIANO DEI CONTI | DENOMINAZIONE VOCE del PIANO DEI CONTI | PREVISIONI DELL'ANNO 2015 | |
|------------------------------|---|---------------------------|--------------|
| | | COMPETENZA | CASSA |
| E.4.03.03.00.000 | Trasferimenti in conto capitale per assunzione di debiti dell'amministrazione da parte | 0,00 | 0,00 |
| E.4.03.03.01.000 | Trasferimenti in conto capitale per assunzione di debiti dell'amministrazione da parte | 0,00 | 0,00 |
| E.4.03.03.02.000 | Trasferimenti in conto capitale per assunzione di debiti dell'amministrazione da parte | 0,00 | 0,00 |
| E.4.03.04.00.000 | Trasferimenti in conto capitale da parte di amministrazioni pubbliche per cancellazione | 0,00 | 0,00 |
| E.4.03.04.01.000 | Trasferimenti in conto capitale da parte di Amministrazioni Centrali per cancellazione di | 0,00 | 0,00 |
| E.4.03.04.02.000 | Trasferimenti in conto capitale da parte di Amministrazioni Locali per cancellazione di | 0,00 | 0,00 |
| E.4.03.04.03.000 | Trasferimenti in conto capitale da parte di Enti di Previdenza per cancellazione di debiti | 0,00 | 0,00 |
| E.4.03.04.04.000 | Trasferimenti in conto capitale da parte di organismi interni e/o unità locali della | 0,00 | 0,00 |
| E.4.03.05.00.000 | Trasferimenti in conto capitale da parte di imprese per cancellazione di debiti | 0,00 | 0,00 |
| E.4.03.05.01.000 | Trasferimenti in conto capitale da parte di imprese controllate per cancellazione di debiti | 0,00 | 0,00 |
| E.4.03.05.02.000 | Trasferimenti in conto capitale da parte di altre imprese partecipate per cancellazione di | 0,00 | 0,00 |
| E.4.03.05.99.000 | Trasferimenti in conto capitale da parte di altre imprese per cancellazione di debiti | 0,00 | 0,00 |
| E.4.03.06.00.000 | Trasferimenti in conto capitale da parte dell'Unione Europea e Resto del Mondo per | 0,00 | 0,00 |
| E.4.03.06.01.000 | Trasferimenti in conto capitale da parte dell'Unione Europea per cancellazione di debiti | 0,00 | 0,00 |
| E.4.03.06.02.000 | Trasferimenti in conto capitale da parte del Resto del Mondo per cancellazione di debiti | 0,00 | 0,00 |
| E.4.03.07.00.000 | Trasferimenti in conto capitale per ripiano disavanzi pregressi da amministrazioni | 0,00 | 0,00 |
| E.4.03.07.01.000 | Trasferimenti in conto capitale per ripiano disavanzi pregressi da Amministrazioni | 0,00 | 0,00 |
| E.4.03.07.02.000 | Trasferimenti in conto capitale per ripiano disavanzi pregressi da Amministrazioni Locali | 0,00 | 0,00 |
| E.4.03.07.03.000 | Trasferimenti in conto capitale per ripiano disavanzi pregressi da Enti di Previdenza | 0,00 | 0,00 |
| E.4.03.07.04.000 | Trasferimenti in conto capitale per ripiano disavanzi pregressi da organismi interni e/o | 0,00 | 0,00 |
| E.4.03.08.00.000 | Trasferimenti in conto capitale per ripiano disavanzi pregressi da imprese | 0,00 | 0,00 |
| E.4.03.08.01.000 | Trasferimenti in conto capitale per ripiano disavanzi pregressi da imprese controllate | 0,00 | 0,00 |
| E.4.03.08.02.000 | Trasferimenti in conto capitale per ripiano disavanzi pregressi da altre imprese | 0,00 | 0,00 |
| E.4.03.08.99.000 | Trasferimenti in conto capitale per ripiano disavanzi pregressi da altre imprese | 0,00 | 0,00 |
| E.4.03.09.00.000 | Trasferimenti in conto capitale per ripiano disavanzi pregressi dall'Unione Europea e | 0,00 | 0,00 |
| E.4.03.09.01.000 | Trasferimenti in conto capitale per ripiano disavanzi pregressi dall'Unione Europea | 0,00 | 0,00 |
| E.4.03.09.02.000 | Trasferimenti in conto capitale per ripiano disavanzi pregressi dal Resto del Mondo | 0,00 | 0,00 |
| E.4.03.10.00.000 | Altri trasferimenti in conto capitale da amministrazioni pubbliche | 0,00 | 0,00 |
| E.4.03.10.01.000 | Altri trasferimenti in conto capitale da Amministrazioni Centrali | 0,00 | 0,00 |
| E.4.03.10.02.000 | Altri trasferimenti in conto capitale da Amministrazioni Locali | 0,00 | 0,00 |
| E.4.03.10.03.000 | Altri trasferimenti in conto capitale da Enti di Previdenza | 0,00 | 0,00 |
| E.4.03.10.04.000 | Altri trasferimenti in conto capitale da organismi interni e/o unità locali della | 0,00 | 0,00 |
| E.4.03.11.00.000 | Altri trasferimenti in conto capitale da Famiglie | 0,00 | 0,00 |
| E.4.03.11.01.000 | Altri trasferimenti in conto capitale da Famiglie | 0,00 | 0,00 |
| E.4.03.12.00.000 | Altri trasferimenti in conto capitale da imprese | 0,00 | 0,00 |
| E.4.03.12.01.000 | Altri trasferimenti in conto capitale da imprese controllate | 0,00 | 0,00 |
| E.4.03.12.02.000 | Altri trasferimenti in conto capitale da altre imprese partecipate | 0,00 | 0,00 |
| E.4.03.12.99.000 | Altri trasferimenti in conto capitale da altre imprese | 0,00 | 0,00 |
| E.4.03.13.00.000 | Altri trasferimenti in conto capitale da istituzioni Sociali Private | 0,00 | 0,00 |
| E.4.03.13.01.000 | Altri trasferimenti in conto capitale da istituzioni Sociali Private | 0,00 | 0,00 |
| E.4.03.14.00.000 | Altri trasferimenti in conto capitale dall'Unione Europea e dal Resto del Mondo | 0,00 | 0,00 |
| E.4.03.14.01.000 | Altri trasferimenti in conto capitale dall'Unione Europea | 0,00 | 0,00 |
| E.4.03.14.02.000 | Altri trasferimenti in conto capitale dal Resto del Mondo | 0,00 | 0,00 |
| E.4.04.00.00.000 | Entrate da alienazione di beni materiali e immateriali | 4.668.492,16 | 4.070.345,68 |



ELENCO DELLE PREVISIONI ANNUALI DI COMPETENZA E DI CASSA SECONDO LA STRUTTURA DEL PIANO DEI CONTI

Città di Asti

Esercizio: 2015

| CODIFICA DEL PIANO DEI CONTI | DENOMINAZIONE VOCE del PIANO DEI CONTI | PREVISIONI DELL'ANNO 2015 | |
|------------------------------|--|---------------------------|--------------|
| | | COMPETENZA | CASSA |
| E.4.04.01.00.000 | Alienazione di beni materiali | 4.668.492,16 | 4.070.345,68 |
| E.4.04.01.01.000 | Alienazione di Mezzi di trasporto ad uso civile, di sicurezza e ordine pubblico | 0,00 | 0,00 |
| E.4.04.01.03.000 | Alienazione di mobili e arredi | 0,00 | 0,00 |
| E.4.04.01.04.000 | Alienazione di impianti e macchinari | 0,00 | 0,00 |
| E.4.04.01.05.000 | Alienazione di attrezzature | 0,00 | 0,00 |
| E.4.04.01.06.000 | Alienazione di macchine per ufficio | 0,00 | 0,00 |
| E.4.04.01.07.000 | Alienazione di hardware | 0,00 | 0,00 |
| E.4.04.01.08.000 | Alienazione di Beni immobili | 4.518.492,16 | 3.920.345,68 |
| E.4.04.01.09.000 | Alienazione di Oggetti di valore | 0,00 | 0,00 |
| E.4.04.01.10.000 | Alienazione di diritti reali | 150.000,00 | 150.000,00 |
| E.4.04.01.99.000 | Alienazione di altri beni materiali | 0,00 | 0,00 |
| E.4.04.02.00.000 | Cessione di Terreni e di beni materiali non prodotti | 0,00 | 0,00 |
| E.4.04.02.01.000 | Cessione di Terreni | 0,00 | 0,00 |
| E.4.04.02.02.000 | Cessione di beni del patrimonio naturale non prodotto | 0,00 | 0,00 |
| E.4.04.03.00.000 | Alienazione di beni immateriali | 0,00 | 0,00 |
| E.4.04.03.01.000 | Alienazione di software | 0,00 | 0,00 |
| E.4.04.03.02.000 | Alienazione di Brevetti | 0,00 | 0,00 |
| E.4.04.03.03.000 | Alienazione di Opere dell'ingegno e Diritti d'autore | 0,00 | 0,00 |
| E.4.04.03.99.000 | Alienazione di altri beni immateriali n.a.c. | 0,00 | 0,00 |
| E.4.05.00.00.000 | Altre entrate in conto capitale | 2.156.235,36 | 2.150.000,00 |
| E.4.05.01.00.000 | Permessi di costruire | 2.150.000,00 | 2.150.000,00 |
| E.4.05.01.01.000 | Permessi di costruire | 2.150.000,00 | 2.150.000,00 |
| E.4.05.02.00.000 | Entrate derivanti da conferimento immobili a fondi immobiliari | 0,00 | 0,00 |
| E.4.05.02.01.000 | Entrate derivanti da conferimento immobili a fondi immobiliari | 0,00 | 0,00 |
| E.4.05.03.00.000 | Entrate in conto capitale dovute a rimborsi, recuperi e restituzioni di somme non dovute | 6.235,36 | 0,00 |
| E.4.05.03.01.000 | Entrate in conto capitale dovute a rimborsi, recuperi e restituzioni di somme non dovute | 0,00 | 0,00 |
| E.4.05.03.02.000 | Entrate in conto capitale dovute a rimborsi, recuperi e restituzioni di somme non dovute | 0,00 | 0,00 |
| E.4.05.03.03.000 | Entrate in conto capitale dovute a rimborsi, recuperi e restituzioni di somme non dovute | 0,00 | 0,00 |
| E.4.05.03.04.000 | Entrate in conto capitale dovute a rimborsi, recuperi e restituzioni di somme non dovute | 0,00 | 0,00 |
| E.4.05.03.05.000 | Entrate in conto capitale dovute a rimborsi, recuperi e restituzioni di somme non dovute | 6.235,36 | 0,00 |
| E.4.05.03.06.000 | Entrate in conto capitale dovute a rimborsi, recuperi e restituzioni di somme non dovute | 0,00 | 0,00 |
| E.4.05.04.00.000 | Altre entrate in conto capitale n.a.c. | 0,00 | 0,00 |
| E.4.05.04.99.000 | Altre entrate in conto capitale n.a.c. | 0,00 | 0,00 |
| E.5.00.00.00.000 | Entrate da riduzione di attività finanziarie | 0,00 | 123.738,21 |
| E.5.01.00.00.000 | Alienazione di attività finanziarie | 0,00 | 123.738,21 |
| E.5.01.01.00.000 | Alienazione di partecipazioni | 0,00 | 123.738,21 |
| E.5.01.01.01.000 | Alienazione di partecipazioni in imprese incluse nelle Amministrazioni Centrali | 0,00 | 0,00 |
| E.5.01.01.02.000 | Alienazione di partecipazioni in imprese incluse nelle Amministrazioni Locali | 0,00 | 0,00 |
| E.5.01.01.03.000 | Alienazione di partecipazioni in altre imprese | 0,00 | 123.738,21 |
| E.5.01.01.04.000 | Alienazione di partecipazioni in Istituzioni sociali private - ISP | 0,00 | 0,00 |
| E.5.01.02.00.000 | Alienazione di quote di fondi comuni di investimento | 0,00 | 0,00 |
| E.5.01.02.01.000 | Alienazione di quote di fondi immobiliari | 0,00 | 0,00 |
| E.5.01.02.99.000 | Alienazione di quote di altri fondi comuni di investimento | 0,00 | 0,00 |
| E.5.01.03.00.000 | Alienazione di titoli obbligazionari a breve termine | 0,00 | 0,00 |



ELENCO DELLE PREVISIONI ANNUALI DI COMPETENZA E DI CASSA SECONDO LA STRUTTURA DEL PIANO DEI CONTI

Città di Asti

Esercizio: 2015

| CODIFICA DEL PIANO DEI CONTI | DENOMINAZIONE VOCE del PIANO DEI CONTI | PREVISIONI DELL'ANNO 2015 | |
|------------------------------|---|---------------------------|-------|
| | | COMPETENZA | CASSA |
| E.5.01.03.01.000 | Alienazione di titoli obbligazionari a breve termine emessi da Amministrazioni Centrali | 0,00 | 0,00 |
| E.5.01.03.02.000 | Alienazione di titoli obbligazionari a breve termine emessi da Amministrazioni Locali | 0,00 | 0,00 |
| E.5.01.03.03.000 | Alienazione di titoli obbligazionari a breve termine emessi da altri soggetti residenti | 0,00 | 0,00 |
| E.5.01.03.04.000 | Alienazione di titoli obbligazionari a breve termine emessi da soggetti non residenti | 0,00 | 0,00 |
| E.5.01.04.00.000 | Alienazione di titoli obbligazionari a medio-lungo termine | 0,00 | 0,00 |
| E.5.01.04.01.000 | Alienazione di titoli obbligazionari a medio-lungo termine emessi da Amministrazioni | 0,00 | 0,00 |
| E.5.01.04.02.000 | Alienazione di titoli obbligazionari a medio-lungo termine emessi da Amministrazioni | 0,00 | 0,00 |
| E.5.01.04.03.000 | Alienazione di titoli obbligazionari a medio-lungo termine emessi da altri soggetti | 0,00 | 0,00 |
| E.5.01.04.04.000 | Alienazione di titoli obbligazionari a medio-lungo termine emessi da soggetti non | 0,00 | 0,00 |
| E.5.02.00.00.000 | Riscossione crediti di breve termine | 0,00 | 0,00 |
| E.5.02.01.00.000 | Riscossione crediti di breve termine a tasso agevolato da Amministrazioni Pubbliche | 0,00 | 0,00 |
| E.5.02.01.01.000 | Riscossione crediti di breve termine a tasso agevolato da Amministrazioni Centrali | 0,00 | 0,00 |
| E.5.02.01.02.000 | Riscossione crediti di breve termine a tasso agevolato da Amministrazioni Locali | 0,00 | 0,00 |
| E.5.02.01.03.000 | Riscossione crediti di breve termine a tasso agevolato da Enti di Previdenza | 0,00 | 0,00 |
| E.5.02.01.04.000 | Riscossione crediti di breve termine a tasso agevolato da organismi interni e/o unità | 0,00 | 0,00 |
| E.5.02.02.00.000 | Riscossione crediti di breve termine a tasso agevolato da Famiglie | 0,00 | 0,00 |
| E.5.02.02.01.000 | Riscossione crediti di breve termine a tasso agevolato da Famiglie | 0,00 | 0,00 |
| E.5.02.03.00.000 | Riscossione crediti di breve termine a tasso agevolato da Imprese | 0,00 | 0,00 |
| E.5.02.03.01.000 | Riscossione crediti di breve termine a tasso agevolato da imprese controllate | 0,00 | 0,00 |
| E.5.02.03.02.000 | Riscossione crediti di breve termine a tasso agevolato da altre imprese partecipate | 0,00 | 0,00 |
| E.5.02.03.03.000 | Riscossione crediti di breve termine a tasso agevolato dalla Cassa Depositi e prestiti | 0,00 | 0,00 |
| E.5.02.03.99.000 | Riscossione crediti di breve termine a tasso agevolato da altre imprese | 0,00 | 0,00 |
| E.5.02.04.00.000 | Riscossione crediti di breve termine a tasso agevolato da Istituzioni Sociali Private | 0,00 | 0,00 |
| E.5.02.04.01.000 | Riscossione crediti di breve termine a tasso agevolato da Istituzioni Sociali Private | 0,00 | 0,00 |
| E.5.02.05.00.000 | Riscossione crediti di breve termine a tasso agevolato dall'Unione Europea e dal Resto | 0,00 | 0,00 |
| E.5.02.05.01.000 | Riscossione crediti di breve termine a tasso agevolato dall'Unione Europea | 0,00 | 0,00 |
| E.5.02.05.02.000 | Riscossione crediti di breve termine a tasso agevolato dal Resto del Mondo | 0,00 | 0,00 |
| E.5.02.06.00.000 | Riscossione crediti di breve termine a tasso non agevolato da Amministrazione | 0,00 | 0,00 |
| E.5.02.06.01.000 | Riscossione crediti di breve termine a tasso non agevolato da Amministrazioni Centrali | 0,00 | 0,00 |
| E.5.02.06.02.000 | Riscossione crediti di breve termine a tasso non agevolato da Amministrazioni Locali | 0,00 | 0,00 |
| E.5.02.06.03.000 | Riscossione crediti di breve termine a tasso non agevolato da Enti di Previdenza | 0,00 | 0,00 |
| E.5.02.06.04.000 | Riscossione crediti di breve termine a tasso non agevolato da organismi interni e/o | 0,00 | 0,00 |
| E.5.02.07.00.000 | Riscossione crediti di breve termine a tasso non agevolato da Famiglie | 0,00 | 0,00 |
| E.5.02.07.01.000 | Riscossione crediti di breve termine a tasso non agevolato da Famiglie | 0,00 | 0,00 |
| E.5.02.08.00.000 | Riscossione crediti di breve termine a tasso non agevolato da Imprese | 0,00 | 0,00 |
| E.5.02.08.01.000 | Riscossione crediti di breve termine a tasso non agevolato da imprese controllate | 0,00 | 0,00 |
| E.5.02.08.02.000 | Riscossione crediti di breve termine a tasso non agevolato da altre imprese partecipate | 0,00 | 0,00 |
| E.5.02.08.03.000 | Riscossione crediti di breve termine a tasso non agevolato da Cassa Depositi e prestiti | 0,00 | 0,00 |
| E.5.02.08.99.000 | Riscossione crediti di breve termine a tasso non agevolato da altre imprese | 0,00 | 0,00 |
| E.5.02.09.00.000 | Riscossione crediti di breve termine a tasso non agevolato da Istituzioni Sociali Private | 0,00 | 0,00 |
| E.5.02.09.01.000 | Riscossione crediti di breve termine a tasso non agevolato da Istituzioni Sociali Private | 0,00 | 0,00 |
| E.5.02.10.00.000 | Riscossione crediti di breve termine a tasso non agevolato dall'Unione Europea e dal | 0,00 | 0,00 |
| E.5.02.10.01.000 | Riscossione crediti di breve termine a tasso non agevolato dall'Unione Europea | 0,00 | 0,00 |
| E.5.02.10.02.000 | Riscossione crediti di breve termine a tasso non agevolato dal Resto del Mondo | 0,00 | 0,00 |



ELENCO DELLE PREVISIONI ANNUALI DI COMPETENZA E DI CASSA SECONDO LA STRUTTURA DEL PIANO DEI CONTI

Città di Asti

Esercizio: 2015

| CODIFICA DEL PIANO DEI CONTI | DENOMINAZIONE VOCE del PIANO DEI CONTI | PREVISIONI DELL'ANNO 2015 | |
|------------------------------|--|---------------------------|-------|
| | | COMPETENZA | CASSA |
| E.5.03.00.00.000 | Riscossione crediti di medio-lungo termine | 0,00 | 0,00 |
| E.5.03.01.00.000 | Riscossione crediti di medio-lungo termine a tasso agevolato da Amministrazioni | 0,00 | 0,00 |
| E.5.03.01.01.000 | Riscossione crediti di medio-lungo termine a tasso agevolato da Amministrazioni | 0,00 | 0,00 |
| E.5.03.01.02.000 | Riscossione crediti di medio-lungo termine a tasso agevolato da Amministrazioni Locali | 0,00 | 0,00 |
| E.5.03.01.03.000 | Riscossione crediti di medio-lungo termine a tasso agevolato da Enti di Previdenza | 0,00 | 0,00 |
| E.5.03.01.04.000 | Riscossione crediti di medio-lungo termine a tasso agevolato da organismi interni e/o | 0,00 | 0,00 |
| E.5.03.02.00.000 | Riscossione crediti di medio-lungo termine a tasso agevolato da Famiglie | 0,00 | 0,00 |
| E.5.03.02.01.000 | Riscossione crediti di medio-lungo termine a tasso agevolato da Famiglie | 0,00 | 0,00 |
| E.5.03.03.00.000 | Riscossione crediti di medio-lungo termine a tasso agevolato da imprese | 0,00 | 0,00 |
| E.5.03.03.01.000 | Riscossione crediti di medio-lungo termine a tasso agevolato da imprese controllate | 0,00 | 0,00 |
| E.5.03.03.02.000 | Riscossione crediti di medio-lungo termine a tasso agevolato da altre imprese | 0,00 | 0,00 |
| E.5.03.03.03.000 | Riscossione crediti di medio-lungo termine a tasso agevolato da Cassa Depositi e | 0,00 | 0,00 |
| E.5.03.03.99.000 | Riscossione crediti di medio-lungo termine a tasso agevolato da altre imprese | 0,00 | 0,00 |
| E.5.03.04.00.000 | Riscossione crediti di medio-lungo termine a tasso agevolato da Istituzioni Sociali | 0,00 | 0,00 |
| E.5.03.04.01.000 | Riscossione crediti di medio-lungo termine a tasso agevolato da Istituzioni Sociali | 0,00 | 0,00 |
| E.5.03.05.00.000 | Riscossione crediti di medio-lungo termine a tasso agevolato dall'Unione Europea e dal | 0,00 | 0,00 |
| E.5.03.05.01.000 | Riscossione crediti di medio-lungo termine a tasso agevolato dall'Unione Europea | 0,00 | 0,00 |
| E.5.03.05.02.000 | Riscossione crediti di medio-lungo termine a tasso agevolato dal Resto del Mondo | 0,00 | 0,00 |
| E.5.03.06.00.000 | Riscossione crediti di medio-lungo termine a tasso non agevolato da Amministrazione | 0,00 | 0,00 |
| E.5.03.06.01.000 | Riscossione crediti di medio-lungo termine a tasso non agevolato da Amministrazioni | 0,00 | 0,00 |
| E.5.03.06.02.000 | Riscossione crediti di medio-lungo termine a tasso non agevolato da Amministrazioni | 0,00 | 0,00 |
| E.5.03.06.03.000 | Riscossione crediti di medio-lungo termine a tasso non agevolato da Enti di Previdenza | 0,00 | 0,00 |
| E.5.03.06.04.000 | Riscossione crediti di medio-lungo termine a tasso non agevolato da organismi interni | 0,00 | 0,00 |
| E.5.03.07.00.000 | Riscossione crediti di medio-lungo termine a tasso non agevolato da Famiglie | 0,00 | 0,00 |
| E.5.03.07.01.000 | Riscossione crediti di medio-lungo termine a tasso non agevolato da Famiglie | 0,00 | 0,00 |
| E.5.03.08.00.000 | Riscossione crediti di medio-lungo termine a tasso non agevolato da imprese | 0,00 | 0,00 |
| E.5.03.08.01.000 | Riscossione crediti di medio-lungo termine a tasso non agevolato da imprese | 0,00 | 0,00 |
| E.5.03.08.02.000 | Riscossione crediti di medio-lungo termine a tasso non agevolato da altre imprese | 0,00 | 0,00 |
| E.5.03.08.03.000 | Riscossione crediti di medio-lungo termine a tasso non agevolato da Cassa Depositi e | 0,00 | 0,00 |
| E.5.03.08.99.000 | Riscossione crediti di medio-lungo termine a tasso non agevolato da altre imprese | 0,00 | 0,00 |
| E.5.03.09.00.000 | Riscossione crediti di medio-lungo termine a tasso non agevolato da Istituzioni Sociali | 0,00 | 0,00 |
| E.5.03.09.01.000 | Riscossione crediti di medio-lungo termine a tasso non agevolato da Istituzioni Sociali | 0,00 | 0,00 |
| E.5.03.10.00.000 | Riscossione crediti di medio-lungo termine a tasso non agevolato dall'Unione Europea | 0,00 | 0,00 |
| E.5.03.10.01.000 | Riscossione crediti di medio-lungo termine a tasso non agevolato dall'Unione Europea | 0,00 | 0,00 |
| E.5.03.10.02.000 | Riscossione crediti di medio-lungo termine a tasso non agevolato dal Resto del Mondo | 0,00 | 0,00 |
| E.5.03.11.00.000 | Riscossione crediti sorti a seguito di escussione di garanzie in favore di Amministrazioni | 0,00 | 0,00 |
| E.5.03.11.01.000 | Riscossione crediti sorti a seguito di escussione di garanzie in favore di Amministrazioni | 0,00 | 0,00 |
| E.5.03.11.02.000 | Riscossione crediti sorti a seguito di escussione di garanzie in favore di Amministrazioni | 0,00 | 0,00 |
| E.5.03.11.03.000 | Riscossione crediti sorti a seguito di escussione di garanzie in favore di Enti di | 0,00 | 0,00 |
| E.5.03.12.00.000 | Riscossione crediti sorti a seguito di escussione di garanzie in favore di Famiglie | 0,00 | 0,00 |
| E.5.03.12.01.000 | Riscossione crediti sorti a seguito di escussione di garanzie in favore di Famiglie | 0,00 | 0,00 |
| E.5.03.13.00.000 | Riscossione crediti sorti a seguito di escussione di garanzie in favore di imprese | 0,00 | 0,00 |
| E.5.03.13.01.000 | Riscossione crediti sorti a seguito di escussione di garanzie in favore di imprese | 0,00 | 0,00 |
| E.5.03.13.02.000 | Riscossione crediti sorti a seguito di escussione di garanzie in favore di altre imprese | 0,00 | 0,00 |



ELENCO DELLE PREVISIONI ANNUALI DI COMPETENZA E DI CASSA SECONDO LA STRUTTURA DEL PIANO DEI CONTI

Città di Asti

Esercizio: 2015

| CODIFICA DEL PIANO DEI CONTI | DENOMINAZIONE VOCE del PIANO DEI CONTI | PREVISIONI DELL'ANNO 2015 | |
|------------------------------|---|---------------------------|--------------|
| | | COMPETENZA | CASSA |
| E.5.03.13.03.000 | Riscossione crediti sorti a seguito di escussione di garanzie in favore della Cassa | 0,00 | 0,00 |
| E.5.03.13.99.000 | Riscossione crediti sorti a seguito di escussione di garanzie in favore di altre Imprese | 0,00 | 0,00 |
| E.5.03.14.00.000 | Riscossione crediti sorti a seguito di escussione di garanzie in favore di Istituzioni | 0,00 | 0,00 |
| E.5.03.14.01.000 | Riscossione crediti sorti a seguito di escussione di garanzie in favore di Istituzioni | 0,00 | 0,00 |
| E.5.03.15.00.000 | Riscossione crediti sorti a seguito di escussione di garanzie in favore dell'Unione | 0,00 | 0,00 |
| E.5.03.15.01.000 | Riscossione crediti sorti a seguito di escussione di garanzie in favore dell'Unione | 0,00 | 0,00 |
| E.5.03.15.02.000 | Riscossione crediti sorti a seguito di escussione di garanzie in favore del Resto del | 0,00 | 0,00 |
| E.5.04.00.00.000 | Altre entrate per riduzione di attività finanziarie | 0,00 | 0,00 |
| E.5.04.01.00.000 | Altre entrate per riduzione di altre attività finanziarie verso Amministrazioni Pubbliche | 0,00 | 0,00 |
| E.5.04.01.01.000 | Altre entrate per riduzione di altre attività finanziarie verso Amministrazioni Centrali | 0,00 | 0,00 |
| E.5.04.01.02.000 | Altre entrate per riduzione di altre attività finanziarie verso Amministrazioni Locali | 0,00 | 0,00 |
| E.5.04.01.03.000 | Altre entrate per riduzione di altre attività finanziarie verso Enti di Previdenza | 0,00 | 0,00 |
| E.5.04.02.00.000 | Altre entrate per riduzione di altre attività finanziarie verso Famiglie | 0,00 | 0,00 |
| E.5.04.02.01.000 | Altre entrate per riduzione di altre attività finanziarie verso Famiglie | 0,00 | 0,00 |
| E.5.04.03.00.000 | Altre entrate per riduzione di altre attività finanziarie verso Imprese | 0,00 | 0,00 |
| E.5.04.03.01.000 | Altre entrate per riduzione di altre attività finanziarie verso imprese controllate | 0,00 | 0,00 |
| E.5.04.03.02.000 | Altre entrate per riduzione di altre attività finanziarie verso altre imprese partecipate | 0,00 | 0,00 |
| E.5.04.03.03.000 | Altre entrate per riduzione di altre attività finanziarie verso Cassa Depositi e Prestiti | 0,00 | 0,00 |
| E.5.04.03.99.000 | Altre entrate per riduzione di altre attività finanziarie verso altre Imprese | 0,00 | 0,00 |
| E.5.04.04.00.000 | Altre entrate per riduzione di altre attività finanziarie verso Istituzioni Sociali Private | 0,00 | 0,00 |
| E.5.04.04.01.000 | Altre entrate per riduzione di altre attività finanziarie verso Istituzioni Sociali Private | 0,00 | 0,00 |
| E.5.04.05.00.000 | Altre entrate per riduzione di altre attività finanziarie verso Unione Europea e Resto del | 0,00 | 0,00 |
| E.5.04.05.01.000 | Altre entrate per riduzione di altre attività finanziarie verso Unione Europea | 0,00 | 0,00 |
| E.5.04.05.02.000 | Altre entrate per riduzione di altre attività finanziarie verso Resto del Mondo | 0,00 | 0,00 |
| E.5.04.06.00.000 | Prelievi dai conti di tesoreria statale diversi dalla Tesoreria Unica | 0,00 | 0,00 |
| E.5.04.06.01.000 | Prelievi dai conti di tesoreria statale diversi dalla Tesoreria Unica | 0,00 | 0,00 |
| E.5.04.07.00.000 | Prelievi da depositi bancari | 0,00 | 0,00 |
| E.5.04.07.01.000 | Prelievi da depositi bancari | 0,00 | 0,00 |
| E.6.00.00.00.000 | Accensione Prestiti | 2.412.237,28 | 1.173.000,00 |
| E.6.01.00.00.000 | Emissione di titoli obbligazionari | 0,00 | 0,00 |
| E.6.01.01.00.000 | Emissioni titoli obbligazionari a breve termine | 0,00 | 0,00 |
| E.6.01.01.01.000 | Emissione di titoli obbligazionari a breve termine in valuta domestica | 0,00 | 0,00 |
| E.6.01.01.02.000 | Emissione di titoli obbligazionari a breve termine in valuta estera | 0,00 | 0,00 |
| E.6.01.02.00.000 | Emissioni titoli obbligazionari a medio-lungo termine | 0,00 | 0,00 |
| E.6.01.02.01.000 | Emissione di titoli obbligazionari a medio-lungo termine in valuta domestica | 0,00 | 0,00 |
| E.6.01.02.02.000 | Emissione di titoli obbligazionari a medio-lungo termine in valuta estera | 0,00 | 0,00 |
| E.6.02.00.00.000 | Accensione prestiti a breve termine | 0,00 | 0,00 |
| E.6.02.01.00.000 | Finanziamenti a breve termine | 0,00 | 0,00 |
| E.6.02.01.01.000 | Finanziamenti a breve termine da Amministrazioni Centrali | 0,00 | 0,00 |
| E.6.02.01.02.000 | Finanziamenti a breve termine da Amministrazioni Locali | 0,00 | 0,00 |
| E.6.02.01.03.000 | Finanziamenti a breve termine da Enti previdenziali | 0,00 | 0,00 |
| E.6.02.01.04.000 | Finanziamenti a breve termine da Imprese | 0,00 | 0,00 |
| E.6.02.01.99.000 | Finanziamenti a breve termine da altri soggetti | 0,00 | 0,00 |
| E.6.02.02.00.000 | Anticipazioni | 0,00 | 0,00 |



ELENCO DELLE PREVISIONI ANNUALI DI COMPETENZA E DI CASSA SECONDO LA STRUTTURA DEL PIANO DEI CONTI

Citta' di Asti

Esercizio: 2015

| CODIFICA DEL PIANO DEI CONTI | DENOMINAZIONE VOCE del PIANO DEI CONTI | PREVISIONI DELL'ANNO 2015 | |
|------------------------------|--|---------------------------|--------------|
| | | COMPETENZA | CASSA |
| E.6.02.02.01.000 | Anticipazioni a titolo oneroso | 0,00 | 0,00 |
| E.6.02.02.02.000 | Anticipazioni a titolo non oneroso | 0,00 | 0,00 |
| E.6.03.00.00.000 | Accensione mutui e altri finanziamenti a medio lungo termine | 2.412.237,28 | 1.173.000,00 |
| E.6.03.01.00.000 | Finanziamenti a medio lungo termine | 2.412.237,28 | 1.173.000,00 |
| E.6.03.01.01.000 | Accensione mutui e altri finanziamenti a medio lungo termine da Amministrazioni | 0,00 | 0,00 |
| E.6.03.01.02.000 | Accensione mutui e altri finanziamenti a medio lungo termine da Amministrazioni Locali | 0,00 | 0,00 |
| E.6.03.01.03.000 | Accensione mutui e altri finanziamenti a medio lungo termine da Enti previdenziali | 0,00 | 0,00 |
| E.6.03.01.04.000 | Accensione mutui e altri finanziamenti a medio lungo termine da Imprese | 2.412.237,28 | 1.173.000,00 |
| E.6.03.01.05.000 | Accensione mutui e altri finanziamenti a medio lungo termine da altri soggetti con | 0,00 | 0,00 |
| E.6.03.01.06.000 | Accensione mutui e altri finanziamenti a medio lungo termine da altri soggetti con | 0,00 | 0,00 |
| E.6.03.02.00.000 | Accensione prestiti da attualizzazione Contributi Pluriennali | 0,00 | 0,00 |
| E.6.03.02.01.000 | Accensione prestiti da attualizzazione Contributi Pluriennali | 0,00 | 0,00 |
| E.6.03.03.00.000 | Accensione prestiti a seguito di escussione di garanzie | 0,00 | 0,00 |
| E.6.03.03.01.000 | Accensione prestiti concessi da Amministrazioni centrali a seguito di escussione di | 0,00 | 0,00 |
| E.6.03.03.02.000 | Accensione prestiti concessi da Amministrazioni locali assunti a seguito di escussione | 0,00 | 0,00 |
| E.6.03.03.03.000 | Accensione prestiti concessi da enti di previdenza a seguito di escussione di garanzie | 0,00 | 0,00 |
| E.6.03.03.04.000 | Accensione prestiti concessi da imprese a seguito di escussione di garanzie | 0,00 | 0,00 |
| E.6.03.03.99.000 | Accensione prestiti concessi da altri soggetti a seguito di escussione di garanzie | 0,00 | 0,00 |
| E.6.04.00.00.000 | Altre forme di indebitamento | 0,00 | 0,00 |
| E.6.04.02.00.000 | Accensione Prestiti - Leasing finanziario | 0,00 | 0,00 |
| E.6.04.02.01.000 | Accensione Prestiti - Leasing finanziario | 0,00 | 0,00 |
| E.6.04.03.00.000 | Accensione Prestiti - Operazioni di cartolarizzazione | 0,00 | 0,00 |
| E.6.04.03.01.000 | Accensione Prestiti - Operazioni di cartolarizzazione finanziaria | 0,00 | 0,00 |
| E.6.04.03.02.000 | Accensione Prestiti - Operazioni di cartolarizzazione immobiliare | 0,00 | 0,00 |
| E.6.04.04.00.000 | Accensione Prestiti - Derivati | 0,00 | 0,00 |
| E.6.04.04.01.000 | Accensione Prestiti - Derivati | 0,00 | 0,00 |
| E.7.00.00.00.000 | Anticipazioni da istituto tesoriere/cassiere | 18.446.026,56 | 0,00 |
| E.7.01.00.00.000 | Anticipazioni da istituto tesoriere/cassiere | 18.446.026,56 | 0,00 |
| E.7.01.01.00.000 | Anticipazioni da istituto tesoriere/cassiere | 18.446.026,56 | 0,00 |
| E.7.01.01.01.000 | Anticipazioni da istituto tesoriere/cassiere | 18.446.026,56 | 0,00 |
| E.9.00.00.00.000 | Entrate per conto terzi e partite di giro | 8.156.342,95 | 8.156.342,95 |
| E.9.01.00.00.000 | Entrate per partite di giro | 7.175.000,00 | 7.175.000,00 |
| E.9.01.01.00.000 | Altre ritenute | 40.000,00 | 40.000,00 |
| E.9.01.01.01.000 | Ritenuta del 4% sui contributi pubblici | 20.000,00 | 20.000,00 |
| E.9.01.01.99.000 | Altre ritenute n.a.c. | 20.000,00 | 20.000,00 |
| E.9.01.02.00.000 | Ritenute su redditi da lavoro dipendente | 6.690.000,00 | 6.690.000,00 |
| E.9.01.02.01.000 | Ritenute erariali su redditi da lavoro dipendente per conto terzi | 4.300.000,00 | 4.300.000,00 |
| E.9.01.02.02.000 | Ritenute previdenziali e assistenziali su redditi da lavoro dipendente per conto terzi | 2.010.000,00 | 2.010.000,00 |
| E.9.01.02.99.000 | Altre ritenute al personale dipendente per conto di terzi | 380.000,00 | 380.000,00 |
| E.9.01.03.00.000 | Ritenute su redditi da lavoro autonomo | 240.000,00 | 240.000,00 |
| E.9.01.03.01.000 | Ritenute erariali su redditi da lavoro autonomo per conto terzi | 240.000,00 | 240.000,00 |
| E.9.01.03.02.000 | Ritenute previdenziali e assistenziali su redditi da lavoro autonomo per conto terzi | 0,00 | 0,00 |
| E.9.01.03.99.000 | Altre ritenute al personale con contratto di lavoro autonomo per conto di terzi | 0,00 | 0,00 |
| E.9.01.04.00.000 | Finanziamento della gestione sanitaria dalla gestione ordinaria della Regione | 0,00 | 0,00 |



ELENCO DELLE PREVISIONI ANNUALI DI COMPETENZA E DI CASSA SECONDO LA STRUTTURA DEL PIANO DEI CONTI

Città di Asti

Esercizio: 2015

| CODIFICA DEL PIANO DEI CONTI | DENOMINAZIONE VOCE del PIANO DEI CONTI | PREVISIONI DELL'ANNO 2015 | |
|------------------------------|--|---------------------------|---------------|
| | | COMPETENZA | CASSA |
| E.9.01.04.01.000 | Finanziamento regionale aggiuntivo sanità - per equilibri di sistema | 0,00 | 0,00 |
| E.9.01.04.02.000 | Finanziamento regionale aggiuntivo sanità - quota manovra per equilibri di sistema | 0,00 | 0,00 |
| E.9.01.04.99.000 | Finanziamento regionale aggiuntivo sanità n.a.c. | 0,00 | 0,00 |
| E.9.01.99.00.000 | Altre entrate per partite di giro | 205.000,00 | 205.000,00 |
| E.9.01.99.01.000 | Entrate a seguito di spese non andate a buon fine | 45.000,00 | 45.000,00 |
| E.9.01.99.02.000 | Anticipazioni sanità della tesoreria statale | 0,00 | 0,00 |
| E.9.01.99.03.000 | Rimborso di fondi economici e carte aziendali | 160.000,00 | 160.000,00 |
| E.9.01.99.04.000 | Reintegro disponibilità dal conto sanità al conto non sanità della Regione | 0,00 | 0,00 |
| E.9.01.99.05.000 | Reintegro disponibilità dal conto non sanità al conto sanità della Regione | 0,00 | 0,00 |
| E.9.01.99.99.000 | Altre entrate per partite di giro diverse | 0,00 | 0,00 |
| E.9.02.00.00.000 | Entrate per conto terzi | 981.342,95 | 981.342,95 |
| E.9.02.01.00.000 | Rimborsi per acquisto di beni e servizi per conto terzi | 0,00 | 0,00 |
| E.9.02.01.01.000 | Rimborso per acquisti di beni per conto di terzi | 0,00 | 0,00 |
| E.9.02.01.02.000 | Rimborso per acquisto di servizi per conto di terzi | 0,00 | 0,00 |
| E.9.02.02.00.000 | Trasferimenti da Amministrazioni pubbliche per operazioni conto terzi | 0,00 | 0,00 |
| E.9.02.02.01.000 | Trasferimenti da Amministrazioni Centrali per operazioni conto terzi | 0,00 | 0,00 |
| E.9.02.02.02.000 | Trasferimenti da Amministrazioni Locali per operazioni conto terzi | 0,00 | 0,00 |
| E.9.02.02.03.000 | Trasferimenti da Enti di Previdenza per operazioni conto terzi | 0,00 | 0,00 |
| E.9.02.03.00.000 | Trasferimenti da altri settori per operazioni conto terzi | 0,00 | 0,00 |
| E.9.02.03.01.000 | Trasferimenti da Famiglie per operazioni conto terzi | 0,00 | 0,00 |
| E.9.02.03.02.000 | Trasferimenti da imprese per operazioni conto terzi | 0,00 | 0,00 |
| E.9.02.03.03.000 | Trasferimenti da Istituzioni Sociali Private per operazioni conto terzi | 0,00 | 0,00 |
| E.9.02.03.04.000 | Trasferimenti dall'Unione Europea e dal Resto del Mondo per operazioni conto terzi | 0,00 | 0,00 |
| E.9.02.04.00.000 | Depositi di/prezzo terzi | 40.000,00 | 40.000,00 |
| E.9.02.04.01.000 | Costituzione di depositi cauzionali o contrattuali di terzi | 40.000,00 | 40.000,00 |
| E.9.02.04.02.000 | Restituzione di depositi cauzionali o contrattuali presso terzi | 0,00 | 0,00 |
| E.9.02.05.00.000 | Riscossione imposte e tributi per conto terzi | 871.342,95 | 871.342,95 |
| E.9.02.05.01.000 | Riscossione di imposte di natura corrente per conto di terzi | 871.342,95 | 871.342,95 |
| E.9.02.05.02.000 | Riscossione di imposte in conto capitale per conto di terzi | 0,00 | 0,00 |
| E.9.02.99.00.000 | Altre entrate per conto terzi | 70.000,00 | 70.000,00 |
| E.9.02.99.99.000 | Altre entrate per conto terzi | 70.000,00 | 70.000,00 |
| E.9.01.00.00.000 | Entrate per partite di giro | 0,00 | 0,00 |
| E.9.01.01.00.000 | Altre ritenute | 0,00 | 0,00 |
| E.9.01.01.01.000 | Ritenuta del 4% sui contributi pubblici | 0,00 | 0,00 |
| E.9.01.01.01.001 | Ritenuta del 4% sui contributi pubblici | 0,00 | 0,00 |
| Totale generale | | 105.811.595,37 | 84.349.100,14 |



ELENCO DELLE PREVISIONI ANNUALI DI COMPETENZA E DI CASSA SECONDO LA STRUTTURA DEL PIANO DEI CONTI

Città di Asti

Esercizio: 2015

| CODIFICA DEL PIANO DEI CONTI | DENOMINAZIONE VOCE del PIANO DEI CONTI | PREVISIONI DELL'ANNO 2015 | |
|---------------------------------|--|---------------------------|---------------|
| | | COMPETENZA | CASSA |
| SPESE | | | |
| U.1.00.00.00.000 | Spese correnti | 67.247.317,11 | 62.503.811,10 |
| U.1.01.00.00.000 | Redditi da lavoro dipendente | 20.341.208,64 | 20.013.823,09 |
| U.1.01.01.00.000 | Retribuzioni lorde | 15.703.398,99 | 15.441.460,85 |
| U.1.01.01.01.000 | Retribuzioni in denaro | 15.420.233,06 | 15.158.294,92 |
| U.1.01.01.02.000 | Altre spese per il personale | 283.165,93 | 283.165,93 |
| U.1.01.02.00.000 | Contributi sociali a carico dell'ente | 4.637.809,65 | 4.572.362,24 |
| U.1.01.02.01.000 | Contributi sociali effettivi a carico dell'ente | 4.399.367,04 | 4.333.919,63 |
| U.1.01.02.02.000 | Contributi sociali figurativi | 238.442,61 | 238.442,61 |
| U.1.02.00.00.000 | Imposte e tasse a carico dell'ente | 1.830.282,44 | 1.808.017,70 |
| U.1.02.01.00.000 | Imposte, tasse e proventi assimilati a carico dell'ente | 1.830.282,44 | 1.808.017,70 |
| U.1.02.01.01.000 | Imposta regionale sulle attività produttive (IRAP) | 1.194.045,26 | 1.171.780,52 |
| U.1.02.01.02.000 | Imposta di registro e di bollo | 244.714,89 | 244.714,89 |
| U.1.02.01.03.000 | Imposta comunale sulla pubblicità e diritto sulle pubbliche affissioni | 0,00 | 0,00 |
| U.1.02.01.04.000 | Tributo speciale per il deposito in discarica dei rifiuti solidi | 0,00 | 0,00 |
| U.1.02.01.05.000 | Tributo funzione tutela e protezione ambiente | 0,00 | 0,00 |
| U.1.02.01.06.000 | Tassa e/o tariffa smaltimento rifiuti solidi urbani | 379.024,40 | 379.024,40 |
| U.1.02.01.07.000 | Tassa e/o canone occupazione spazi e aree pubbliche | 0,00 | 0,00 |
| U.1.02.01.08.000 | Tassa sulle emissioni di anidride solforosa | 0,00 | 0,00 |
| U.1.02.01.09.000 | Tassa di circolazione dei veicoli a motore (tassa automobilistica) | 10.805,49 | 10.805,49 |
| U.1.02.01.10.000 | Imposte sul reddito delle persone giuridiche (ex IRPEG) | 0,00 | 0,00 |
| U.1.02.01.11.000 | Imposta comunale sugli immobili (ICI) | 0,00 | 0,00 |
| U.1.02.01.12.000 | Imposta Municipale Propria | 0,00 | 0,00 |
| U.1.02.01.13.000 | Imposta sulle plusvalenze da cessione di attività finanziarie | 0,00 | 0,00 |
| U.1.02.01.14.000 | Tributi sulle successioni e donazioni | 0,00 | 0,00 |
| U.1.02.01.99.000 | Imposte, tasse e proventi assimilati a carico dell'ente n.a.c. | 1.692,40 | 1.692,40 |
| U.1.03.00.00.000 | Acquisto di beni e servizi | 31.163.780,34 | 31.004.605,45 |
| U.1.03.01.00.000 | Acquisto di beni | 543.383,48 | 543.383,48 |
| U.1.03.01.01.000 | Giornali, riviste e pubblicazioni | 3.978,82 | 3.978,82 |
| U.1.03.01.02.000 | Altri beni di consumo | 536.866,06 | 536.866,06 |
| U.1.03.01.03.000 | Flora e Fauna | 0,00 | 0,00 |
| U.1.03.01.04.000 | Armi e materiale per usi militari, ordine pubblico, sicurezza | 0,00 | 0,00 |
| U.1.03.01.05.000 | Medicinali e altri beni di consumo sanitario | 2.538,60 | 2.538,60 |
| U.1.03.02.00.000 | Acquisto di servizi | 30.620.396,86 | 30.461.221,97 |
| U.1.03.02.01.000 | Organi e incarichi istituzionali dell'amministrazione | 448.903,94 | 448.903,94 |
| U.1.03.02.02.000 | Rappresentanza, organizzazione eventi, pubblicità e servizi per trasferta | 789.212,98 | 789.212,98 |
| U.1.03.02.03.000 | Aggi di riscossione | 330.344,39 | 310.024,88 |
| U.1.03.02.04.000 | Acquisto di servizi per formazione e addestramento del personale dell'ente | 37.000,00 | 37.000,00 |
| U.1.03.02.05.000 | Utenze e canoni | 4.912.256,53 | 4.962.194,34 |
| U.1.03.02.06.000 | Canoni per Progetti in Partenariato Pubblico-Privato | 0,00 | 0,00 |
| U.1.03.02.07.000 | Utilizzo di beni di terzi | 168.469,70 | 173.842,82 |
| U.1.03.02.08.000 | Leasing operativo | 0,00 | 0,00 |
| U.1.03.02.09.000 | Manutenzione ordinaria e riparazioni | 1.052.930,71 | 1.122.930,71 |
| U.1.03.02.10.000 | Consulenze | 487.587,37 | 482.676,97 |



ELENCO DELLE PREVISIONI ANNUALI DI COMPETENZA E DI CASSA SECONDO LA STRUTTURA DEL PIANO DEI CONTI

Città di Asti

Esercizio: 2015

| CODIFICA DEL PIANO DEI CONTI | DENOMINAZIONE VOCE del PIANO DEI CONTI | PREVISIONI DELL'ANNO 2015 | |
|------------------------------|--|---------------------------|---------------|
| | | COMPETENZA | CASSA |
| U.1.03.02.11.000 | Prestazioni professionali e specialistiche | 97.100,61 | 95.983,00 |
| U.1.03.02.12.000 | Lavoro flessibile, quota LSU e acquisto di servizi da agenzie di lavoro interinale | 14.635,88 | 14.635,88 |
| U.1.03.02.13.000 | Servizi ausiliari per il funzionamento dell'ente | 628.872,01 | 598.872,01 |
| U.1.03.02.14.000 | Servizi di ristorazione | 18.000,00 | 18.000,00 |
| U.1.03.02.15.000 | Contratti di servizio pubblico | 20.814.941,20 | 20.687.242,10 |
| U.1.03.02.16.000 | Servizi amministrativi | 407.714,18 | 407.714,18 |
| U.1.03.02.17.000 | Servizi finanziari | 5.122,56 | 5.122,56 |
| U.1.03.02.18.000 | Servizi sanitari | 16.510,19 | 16.510,19 |
| U.1.03.02.19.000 | Servizi informatici e di telecomunicazioni | 208.645,75 | 208.645,75 |
| U.1.03.02.99.000 | Altri servizi | 182.148,86 | 81.709,66 |
| U.1.04.00.00.000 | Trasferimenti correnti | 8.086.300,23 | 7.833.397,39 |
| U.1.04.01.00.000 | Trasferimenti correnti a Amministrazioni Pubbliche | 412.714,61 | 413.214,61 |
| U.1.04.01.01.000 | Trasferimenti correnti a Amministrazioni Centrali | 20.835,67 | 21.335,67 |
| U.1.04.01.02.000 | Trasferimenti correnti a Amministrazioni Locali | 391.878,94 | 391.878,94 |
| U.1.04.01.03.000 | Trasferimenti correnti a Enti di Previdenza | 0,00 | 0,00 |
| U.1.04.01.04.000 | Trasferimenti correnti a organismi interni e/o unità locali della amministrazione | 0,00 | 0,00 |
| U.1.04.02.00.000 | Trasferimenti correnti a Famiglie | 2.841.882,69 | 2.416.447,72 |
| U.1.04.02.01.000 | Interventi previdenziali | 0,00 | 0,00 |
| U.1.04.02.02.000 | Interventi assistenziali | 2.837.651,69 | 2.412.216,72 |
| U.1.04.02.03.000 | Borse di studio e contratti di formazione specialistica area medica | 0,00 | 0,00 |
| U.1.04.02.04.000 | Trasferimenti correnti a famiglie per vincite | 0,00 | 0,00 |
| U.1.04.02.05.000 | Altri trasferimenti a famiglie | 4.231,00 | 4.231,00 |
| U.1.04.03.00.000 | Trasferimenti correnti a imprese | 4.432.275,13 | 4.604.307,26 |
| U.1.04.03.01.000 | Trasferimenti correnti a imprese controllate | 3.707.842,06 | 3.907.842,06 |
| U.1.04.03.02.000 | Trasferimenti correnti a altre imprese partecipate | 230.015,20 | 230.015,20 |
| U.1.04.03.99.000 | Trasferimenti correnti a altre imprese | 494.417,87 | 466.450,00 |
| U.1.04.04.00.000 | Trasferimenti correnti a Istituzioni Sociali Private | 399.427,80 | 399.427,80 |
| U.1.04.04.01.000 | Trasferimenti correnti a Istituzioni Sociali Private | 399.427,80 | 399.427,80 |
| U.1.04.05.00.000 | Trasferimenti correnti versati all'Unione Europea e al Resto del Mondo | 0,00 | 0,00 |
| U.1.04.05.04.000 | Trasferimenti correnti al Resto del Mondo | 0,00 | 0,00 |
| U.1.04.05.99.000 | Altri Trasferimenti correnti alla UE | 0,00 | 0,00 |
| U.1.05.00.00.000 | Trasferimenti di tributi | 0,00 | 0,00 |
| U.1.05.01.00.000 | Trasferimenti di tributi a titolo di devoluzioni | 0,00 | 0,00 |
| U.1.05.01.01.000 | Imposta sul valore aggiunto (IVA) sugli scambi interni | 0,00 | 0,00 |
| U.1.05.01.02.000 | Imposta sul valore aggiunto (IVA) sulle importazioni | 0,00 | 0,00 |
| U.1.05.01.03.000 | Accisa sull'energia elettrica | 0,00 | 0,00 |
| U.1.05.01.04.000 | Accisa sui prodotti energetici | 0,00 | 0,00 |
| U.1.05.01.05.000 | Imposta di registro | 0,00 | 0,00 |
| U.1.05.01.06.000 | Imposta di bollo | 0,00 | 0,00 |
| U.1.05.01.07.000 | Imposta ipotecaria | 0,00 | 0,00 |
| U.1.05.01.08.000 | Accisa sull'alcole e le bevande alcoliche | 0,00 | 0,00 |
| U.1.05.01.09.000 | Accisa sui tabacchi | 0,00 | 0,00 |
| U.1.05.01.10.000 | Imposta di consumo su oli lubrificanti e bitumi di petrolio | 0,00 | 0,00 |
| U.1.05.01.11.000 | Imposta unica sui concorsi pronostici e sulle scommesse | 0,00 | 0,00 |



ELENCO DELLE PREVISIONI ANNUALI DI COMPETENZA E DI CASSA SECONDO LA STRUTTURA DEL PIANO DEI CONTI

Città di Asti

Esercizio: 2015

| CODIFICA DEL PIANO DEI CONTI | DENOMINAZIONE VOCE del PIANO DEI CONTI | PREVISIONI DELL'ANNO 2015 | |
|------------------------------|--|---------------------------|--------------|
| | | COMPETENZA | CASSA |
| U.1.05.01.12.000 | Proventi da lotto, lotterie e altri giochi | 0,00 | 0,00 |
| U.1.05.01.13.000 | Addizionale regionale sui canoni per le utenze di acque pubbliche | 0,00 | 0,00 |
| U.1.05.01.14.000 | Altre imposte sostitutive n.a.c. | 0,00 | 0,00 |
| U.1.05.01.15.000 | Ritenute sugli interessi e su altri redditi da capitale | 0,00 | 0,00 |
| U.1.05.01.16.000 | Ritenute e imposte sostitutive sugli utili distribuiti dalle società di capitali | 0,00 | 0,00 |
| U.1.05.01.17.000 | Altre ritenute n.a.c. | 0,00 | 0,00 |
| U.1.05.01.18.000 | Imposte sul reddito delle persone fisiche | 0,00 | 0,00 |
| U.1.05.01.19.000 | Imposte sul reddito delle società (ex IRPEG) | 0,00 | 0,00 |
| U.1.05.02.00.000 | Compartecipazioni di tributi a Amministrazioni Locali non destinate al finanziamento | 0,00 | 0,00 |
| U.1.05.02.01.000 | Compartecipazione IVA a Regioni - non Sanità | 0,00 | 0,00 |
| U.1.05.02.02.000 | Compartecipazione al bollo auto a Province | 0,00 | 0,00 |
| U.1.05.02.03.000 | Compartecipazione IVA a Comuni | 0,00 | 0,00 |
| U.1.05.02.04.000 | Compartecipazione IRPEF ai Comuni | 0,00 | 0,00 |
| U.1.05.02.05.000 | Tributo provinciale deposito in discarica dei rifiuti solidi | 0,00 | 0,00 |
| U.1.05.02.98.000 | Altre compartecipazioni alle Province | 0,00 | 0,00 |
| U.1.05.02.99.000 | Altre compartecipazioni a Comuni | 0,00 | 0,00 |
| U.1.06.00.00.000 | Fondi perequativi | 0,00 | 0,00 |
| U.1.06.01.00.000 | Fondi perequativi | 0,00 | 0,00 |
| U.1.06.01.01.000 | Trasferimenti ad Amministrazioni Locali - Fondi perequativi | 0,00 | 0,00 |
| U.1.07.00.00.000 | Interessi passivi | 1.250.763,98 | 1.250.763,98 |
| U.1.07.01.00.000 | Interessi passivi su titoli obbligazionari a breve termine | 0,00 | 0,00 |
| U.1.07.01.01.000 | Interessi passivi su titoli obbligazionari a breve termine in valuta domestica | 0,00 | 0,00 |
| U.1.07.02.00.000 | Interessi passivi su titoli obbligazionari a medio-lungo termine | 0,00 | 0,00 |
| U.1.07.02.01.000 | Interessi passivi su titoli obbligazionari a medio-lungo termine in valuta domestica | 0,00 | 0,00 |
| U.1.07.02.02.000 | Interessi passivi su titoli obbligazionari a medio-lungo termine in valuta estera | 0,00 | 0,00 |
| U.1.07.04.00.000 | Interessi su finanziamenti a breve termine | 0,00 | 0,00 |
| U.1.07.04.01.000 | Interessi passivi a Amministrazioni Centrali su finanziamenti a breve termine | 0,00 | 0,00 |
| U.1.07.04.02.000 | Interessi passivi a Amministrazioni Locali su finanziamenti a breve termine | 0,00 | 0,00 |
| U.1.07.04.03.000 | Interessi passivi a Enti previdenziali su finanziamenti a breve termine | 0,00 | 0,00 |
| U.1.07.04.04.000 | Interessi passivi a Imprese su finanziamenti a breve termine | 0,00 | 0,00 |
| U.1.07.04.05.000 | Interessi passivi su finanziamenti a breve termine ad altri soggetti | 0,00 | 0,00 |
| U.1.07.05.00.000 | Interessi su Mutui e altri finanziamenti a medio lungo termine | 1.250.763,98 | 1.250.763,98 |
| U.1.07.05.01.000 | Interessi passivi ad Amministrazioni Centrali su mutui e altri finanziamenti a medio | 0,00 | 0,00 |
| U.1.07.05.02.000 | Interessi passivi a Amministrazioni Locali su mutui e altri finanziamenti a medio lungo | 0,00 | 0,00 |
| U.1.07.05.03.000 | Interessi passivi a Enti previdenziali su mutui e altri finanziamenti a medio lungo | 0,00 | 0,00 |
| U.1.07.05.04.000 | Interessi passivi su finanziamenti a medio lungo termine a Imprese | 1.250.763,98 | 1.250.763,98 |
| U.1.07.05.05.000 | Interessi passivi su mutui e altri finanziamenti a medio lungo termine ad altri soggetti | 0,00 | 0,00 |
| U.1.07.05.06.000 | Interessi passivi per Attualizzazione Contributi Pluriennali | 0,00 | 0,00 |
| U.1.07.06.00.000 | Altri interessi passivi | 0,00 | 0,00 |
| U.1.07.06.01.000 | Interessi su derivati | 0,00 | 0,00 |
| U.1.07.06.02.000 | Interessi di mora | 0,00 | 0,00 |
| U.1.07.06.03.000 | Interessi su conti della tesoreria dello Stato o di altre Amministrazioni pubbliche | 0,00 | 0,00 |
| U.1.07.06.04.000 | Interessi passivi su anticipazioni di tesoreria degli istituti tesorerieri/cassieri | 0,00 | 0,00 |
| U.1.07.06.05.000 | Interessi passivi su operazioni di leasing finanziario | 0,00 | 0,00 |



ELENCO DELLE PREVISIONI ANNUALI DI COMPETENZA E DI CASSA SECONDO LA STRUTTURA DEL PIANO DEI CONTI

Città di Asti

Esercizio: 2015

| CODIFICA DEL PIANO DEI CONTI | DENOMINAZIONE VOCE del PIANO DEI CONTI | PREVISIONI DELL'ANNO 2015 | |
|------------------------------|--|---------------------------|------------|
| | | COMPETENZA | CASSA |
| U.1.07.06.06.000 | Interessi passivi per operazioni di cartolarizzazione | 0,00 | 0,00 |
| U.1.07.06.99.000 | Altri interessi passivi diversi | 0,00 | 0,00 |
| U.1.08.00.00.000 | Altre spese per redditi da capitale | 0,00 | 0,00 |
| U.1.08.02.00.000 | Diritti reali di godimento e servitù onerose | 0,00 | 0,00 |
| U.1.08.02.01.000 | Diritti reali di godimento e servitù onerose | 0,00 | 0,00 |
| U.1.08.99.00.000 | Altre spese per redditi da capitale n.a.c. | 0,00 | 0,00 |
| U.1.08.99.01.000 | Altre spese per redditi da capitale n.a.c. | 0,00 | 0,00 |
| U.1.09.00.00.000 | Rimborsi e poste correttive delle entrate | 61.269,72 | 61.269,72 |
| U.1.09.01.00.000 | Rimborsi per spese di personale (comando, distacco, fuori ruolo, convenzioni, ecc...) | 0,00 | 0,00 |
| U.1.09.01.01.000 | Rimborsi per spese di personale (comando, distacco, fuori ruolo, convenzioni, ecc...) | 0,00 | 0,00 |
| U.1.09.02.00.000 | Rimborsi di imposte in uscita | 0,00 | 0,00 |
| U.1.09.02.01.000 | Rimborsi di imposte e tasse di natura corrente | 0,00 | 0,00 |
| U.1.09.02.02.000 | Rimborsi di imposte in conto capitale in uscita | 0,00 | 0,00 |
| U.1.09.03.00.000 | Rimborsi di trasferimenti all'Unione Europea | 0,00 | 0,00 |
| U.1.09.03.01.000 | Rimborsi di trasferimenti all'Unione Europea | 0,00 | 0,00 |
| U.1.09.99.00.000 | Altri Rimborsi di parte corrente di somme non dovute o incassate in eccesso | 61.269,72 | 61.269,72 |
| U.1.09.99.01.000 | Rimborsi di parte corrente ad Amministrazioni Centrali di somme non dovute o | 0,00 | 0,00 |
| U.1.09.99.02.000 | Rimborsi di parte corrente ad Amministrazioni Locali di somme non dovute o incassate | 0,00 | 0,00 |
| U.1.09.99.03.000 | Rimborsi di parte corrente a Enti Previdenziali di somme non dovute o incassate in | 0,00 | 0,00 |
| U.1.09.99.04.000 | Rimborsi di parte corrente a Famiglie di somme non dovute o incassate in eccesso | 61.269,72 | 61.269,72 |
| U.1.09.99.05.000 | Rimborsi di parte corrente a Imprese di somme non dovute o incassate in eccesso | 0,00 | 0,00 |
| U.1.09.99.06.000 | Rimborsi di parte corrente a Istituzioni Sociali Private di somme non dovute o incassate | 0,00 | 0,00 |
| U.1.10.00.00.000 | Altre spese correnti | 4.513.711,76 | 531.933,77 |
| U.1.10.01.00.000 | Fondi di riserva e altri accantonamenti | 3.981.777,99 | 0,00 |
| U.1.10.01.01.000 | Fondo di riserva | 200.500,00 | 0,00 |
| U.1.10.01.02.000 | Fondo speciali | 0,00 | 0,00 |
| U.1.10.01.03.000 | Fondo crediti di dubbia e difficile esazione di parte corrente | 3.759.277,99 | 0,00 |
| U.1.10.01.04.000 | Fondo rinnovi contrattuali | 0,00 | 0,00 |
| U.1.10.01.99.000 | Altri fondi e accantonamenti | 22.000,00 | 0,00 |
| U.1.10.02.00.000 | Fondo pluriennale vincolato | 0,00 | 0,00 |
| U.1.10.02.01.000 | Fondo pluriennale vincolato | 0,00 | 0,00 |
| U.1.10.03.00.000 | Versamenti IVA a debito | 0,00 | 0,00 |
| U.1.10.03.01.000 | Versamenti IVA a debito per le gestioni commerciali | 0,00 | 0,00 |
| U.1.10.04.00.000 | Premi di assicurazione | 490.933,77 | 490.933,77 |
| U.1.10.04.01.000 | Premi di assicurazione contro i danni | 490.933,77 | 490.933,77 |
| U.1.10.04.99.000 | Altri premi di assicurazione n.a.c. | 0,00 | 0,00 |
| U.1.10.05.00.000 | Spese dovute a sanzioni, risarcimenti e indennizzi | 41.000,00 | 41.000,00 |
| U.1.10.05.01.000 | Spese dovute a sanzioni | 0,00 | 0,00 |
| U.1.10.05.02.000 | Spese per risarcimento danni | 41.000,00 | 41.000,00 |
| U.1.10.05.03.000 | Spese per indennizzi | 0,00 | 0,00 |
| U.1.10.05.04.000 | Oneri da contenzioso | 0,00 | 0,00 |
| U.1.10.05.99.000 | Altre spese dovute per irregolarità e illeciti n.a.c. | 0,00 | 0,00 |
| U.1.10.99.00.000 | Altre spese correnti n.a.c. | 0,00 | 0,00 |
| U.1.10.99.99.000 | Altre spese correnti n.a.c. | 0,00 | 0,00 |



ELENCO DELLE PREVISIONI ANNUALI DI COMPETENZA E DI CASSA SECONDO LA STRUTTURA DEL PIANO DEI CONTI

Città di Asti

Esercizio: 2015

| CODIFICA DEL PIANO DEI CONTI | DENOMINAZIONE VOCE del PIANO DEI CONTI | PREVISIONI DELL'ANNO 2015 | |
|------------------------------|--|---------------------------|---------------|
| | | COMPETENZA | CASSA |
| U.2.00.00.00.000 | Spese in conto capitale | 15.294.249,97 | 11.321.636,65 |
| U.2.01.00.00.000 | Tributi in conto capitale a carico dell'ente | 0,00 | 0,00 |
| U.2.01.01.00.000 | Tributi in conto capitale a carico dell'ente | 0,00 | 0,00 |
| U.2.01.01.01.000 | Tributi in conto capitale a carico dell'ente | 0,00 | 0,00 |
| U.2.01.01.14.000 | Tributi sulle successioni e donazioni | 0,00 | 0,00 |
| U.2.01.99.00.000 | Altri tributi in conto capitale | 0,00 | 0,00 |
| U.2.01.99.01.000 | Altri tributi in conto capitale n.a.c. | 0,00 | 0,00 |
| U.2.02.00.00.000 | Investimenti fissi lordi e acquisto di terreni | 13.961.916,64 | 10.754.097,81 |
| U.2.02.01.00.000 | Beni materiali | 13.820.390,37 | 10.664.097,81 |
| U.2.02.01.01.000 | Mezzi di trasporto ad uso civile, di sicurezza e ordine pubblico | 3.867,96 | 0,00 |
| U.2.02.01.03.000 | Mobili e arredi | 20.004,92 | 150.000,00 |
| U.2.02.01.04.000 | Impianti e macchinari | 130.000,00 | 995.630,59 |
| U.2.02.01.05.000 | Attrezzature | 23.500,00 | 0,00 |
| U.2.02.01.06.000 | Macchine per ufficio | 0,00 | 0,00 |
| U.2.02.01.07.000 | Hardware | 67.000,00 | 30.000,00 |
| U.2.02.01.08.000 | Armi | 0,00 | 0,00 |
| U.2.02.01.09.000 | Beni immobili | 13.576.017,49 | 9.488.467,22 |
| U.2.02.01.10.000 | Beni immobili di valore culturale, storico ed artistico | 0,00 | 0,00 |
| U.2.02.01.11.000 | Oggetti di valore | 0,00 | 0,00 |
| U.2.02.01.99.000 | Altri beni materiali | 0,00 | 0,00 |
| U.2.02.02.00.000 | Terreni e beni materiali non prodotti | 100.000,00 | 90.000,00 |
| U.2.02.02.01.000 | Terreni | 100.000,00 | 90.000,00 |
| U.2.02.02.02.000 | Patrimonio naturale non prodotto | 0,00 | 0,00 |
| U.2.02.03.00.000 | Beni immateriali | 41.526,27 | 0,00 |
| U.2.02.03.01.000 | Avviamento | 0,00 | 0,00 |
| U.2.02.03.02.000 | Software | 0,00 | 0,00 |
| U.2.02.03.03.000 | Brevetti | 0,00 | 0,00 |
| U.2.02.03.04.000 | Opere dell'ingegno e Diritti d'autore | 0,00 | 0,00 |
| U.2.02.03.05.000 | Incarichi professionali per la realizzazione di investimenti | 41.526,27 | 0,00 |
| U.2.02.03.99.000 | Spese di investimento per beni immateriali n.a.c. | 0,00 | 0,00 |
| U.2.02.04.00.000 | Beni materiali acquisiti mediante operazioni di leasing finanziario | 0,00 | 0,00 |
| U.2.02.04.01.000 | Mezzi di trasporto ad uso civile, di sicurezza e ordine pubblico acquisiti mediante | 0,00 | 0,00 |
| U.2.02.04.03.000 | Mobili e arredi acquisiti mediante operazioni di leasing finanziario | 0,00 | 0,00 |
| U.2.02.04.04.000 | Impianti e macchinari acquisiti mediante operazioni di leasing finanziario | 0,00 | 0,00 |
| U.2.02.04.05.000 | Attrezzature | 0,00 | 0,00 |
| U.2.02.04.06.000 | Macchine per ufficio acquisite mediante operazioni di leasing finanziario | 0,00 | 0,00 |
| U.2.02.04.07.000 | Hardware acquisito mediante operazioni di leasing finanziario | 0,00 | 0,00 |
| U.2.02.04.08.000 | Armi acquisite mediante operazioni di leasing finanziario | 0,00 | 0,00 |
| U.2.02.04.09.000 | Beni immobili acquisiti mediante operazioni di leasing finanziario | 0,00 | 0,00 |
| U.2.02.04.10.000 | Oggetti di valore acquisiti mediante operazioni di leasing finanziario | 0,00 | 0,00 |
| U.2.02.04.99.000 | Altri beni materiali acquisiti mediante operazioni di leasing finanziario | 0,00 | 0,00 |
| U.2.02.05.00.000 | Terreni e beni materiali non prodotti acquisiti mediante operazioni di leasing finanziario | 0,00 | 0,00 |
| U.2.02.05.01.000 | Terreni acquisiti mediante operazioni di leasing finanziario | 0,00 | 0,00 |
| U.2.02.06.00.000 | Beni immateriali acquisiti mediante operazioni di leasing finanziario | 0,00 | 0,00 |



ELENCO DELLE PREVISIONI ANNUALI DI COMPETENZA E DI CASSA SECONDO LA STRUTTURA DEL PIANO DEI CONTI

Città di Asti

Esercizio: 2015

| CODIFICA DEL PIANO DEI CONTI | DENOMINAZIONE VOCE del PIANO DEI CONTI | PREVISIONI DELL'ANNO 2015 | |
|------------------------------|---|---------------------------|------------|
| | | COMPETENZA | CASSA |
| U.2.02.06.01.000 | Software acquisito mediante operazioni di leasing finanziario | 0,00 | 0,00 |
| U.2.02.06.02.000 | Brevetti acquisiti mediante operazioni di leasing finanziario | 0,00 | 0,00 |
| U.2.02.06.03.000 | Opere dell'ingegno e Diritti d'autore acquisiti mediante operazioni di leasing finanziario | 0,00 | 0,00 |
| U.2.02.06.99.000 | Beni immateriali n.a.c. acquisiti mediante operazioni di leasing finanziario | 0,00 | 0,00 |
| U.2.03.00.00.000 | Contributi agli investimenti | 333.333,33 | 138.333,33 |
| U.2.03.01.00.000 | Contributi agli investimenti a Amministrazioni pubbliche | 0,00 | 0,00 |
| U.2.03.01.01.000 | Contributi agli investimenti a Amministrazioni Centrali | 0,00 | 0,00 |
| U.2.03.01.02.000 | Contributi agli investimenti a Amministrazioni Locali | 0,00 | 0,00 |
| U.2.03.01.03.000 | Contributi agli investimenti a Enti di Previdenza | 0,00 | 0,00 |
| U.2.03.01.04.000 | Contributi agli investimenti interni a organismi interni e/o unità locali della | 0,00 | 0,00 |
| U.2.03.02.00.000 | Contributi agli investimenti a Famiglie | 0,00 | 0,00 |
| U.2.03.02.01.000 | Contributi agli investimenti a Famiglie | 0,00 | 0,00 |
| U.2.03.03.00.000 | Contributi agli investimenti a Imprese | 283.333,33 | 138.333,33 |
| U.2.03.03.01.000 | Contributi agli investimenti a imprese controllate | 0,00 | 0,00 |
| U.2.03.03.02.000 | Contributi agli investimenti a altre imprese partecipate | 0,00 | 0,00 |
| U.2.03.03.03.000 | Contributi agli investimenti a altre Imprese | 283.333,33 | 138.333,33 |
| U.2.03.04.00.000 | Contributi agli investimenti a Istituzioni Sociali Private | 50.000,00 | 0,00 |
| U.2.03.04.01.000 | Contributi agli investimenti a Istituzioni Sociali Private | 50.000,00 | 0,00 |
| U.2.03.05.00.000 | Contributi agli investimenti all'Unione Europea e al Resto del Mondo | 0,00 | 0,00 |
| U.2.03.05.01.000 | Contributi agli investimenti all'Unione Europea | 0,00 | 0,00 |
| U.2.03.05.02.000 | Contributi agli investimenti al Resto del Mondo | 0,00 | 0,00 |
| U.2.04.00.00.000 | Altri trasferimenti in conto capitale | 385.000,00 | 429.205,51 |
| U.2.04.01.00.000 | Altri trasferimenti in conto capitale per assunzione di debiti di amministrazioni pubbliche | 0,00 | 0,00 |
| U.2.04.01.01.000 | Altri trasferimenti in conto capitale per assunzione di debiti di Amministrazioni Centrali | 0,00 | 0,00 |
| U.2.04.01.02.000 | Altri trasferimenti in conto capitale per assunzione di debiti di Amministrazioni Locali | 0,00 | 0,00 |
| U.2.04.01.03.000 | Altri trasferimenti in conto capitale per assunzione di debiti di Enti di Previdenza | 0,00 | 0,00 |
| U.2.04.01.04.000 | Altri trasferimenti in conto capitale per assunzione di debiti di organismi interni e/o unità | 0,00 | 0,00 |
| U.2.04.02.00.000 | Altri trasferimenti in conto capitale per assunzione di debiti di Famiglie | 0,00 | 0,00 |
| U.2.04.02.01.000 | Altri trasferimenti in conto capitale per assunzione di debiti di Famiglie | 0,00 | 0,00 |
| U.2.04.03.00.000 | Altri trasferimenti in conto capitale per assunzione di debiti di Imprese | 0,00 | 0,00 |
| U.2.04.03.01.000 | Altri trasferimenti in conto capitale per assunzione di debiti di imprese controllate | 0,00 | 0,00 |
| U.2.04.03.02.000 | Altri trasferimenti in conto capitale per assunzione di debiti di altre imprese partecipate | 0,00 | 0,00 |
| U.2.04.03.03.000 | Altri trasferimenti in conto capitale per assunzione di debiti di altre Imprese | 0,00 | 0,00 |
| U.2.04.04.00.000 | Altri trasferimenti in conto capitale per assunzione di debiti di Istituzioni Sociali Private | 0,00 | 0,00 |
| U.2.04.04.01.000 | Altri trasferimenti in conto capitale per assunzione di debiti di Istituzioni Sociali Private | 0,00 | 0,00 |
| U.2.04.05.00.000 | Altri trasferimenti in conto capitale per assunzione di debiti dell'Unione Europea e del | 0,00 | 0,00 |
| U.2.04.05.01.000 | Altri trasferimenti in conto capitale per assunzione di debiti dell'Unione Europea | 0,00 | 0,00 |
| U.2.04.05.02.000 | Altri trasferimenti in conto capitale per assunzione di debiti del Resto del Mondo | 0,00 | 0,00 |
| U.2.04.11.00.000 | Altri trasferimenti in conto capitale verso amministrazioni pubbliche per escussione di | 0,00 | 0,00 |
| U.2.04.11.01.000 | Altri trasferimenti in conto capitale verso Amministrazioni Centrali per escussione di | 0,00 | 0,00 |
| U.2.04.11.02.000 | Altri trasferimenti in conto capitale verso Amministrazioni Locali per escussione di | 0,00 | 0,00 |
| U.2.04.11.03.000 | Altri trasferimenti in conto capitale verso Enti di Previdenza per escussione di garanzie | 0,00 | 0,00 |
| U.2.04.11.04.000 | Altri trasferimenti in conto capitale verso organismi interni e/o unità locali della | 0,00 | 0,00 |
| U.2.04.12.00.000 | Altri trasferimenti in conto capitale verso Famiglie per escussione di garanzie | 0,00 | 0,00 |



ELENCO DELLE PREVISIONI ANNUALI DI COMPETENZA E DI CASSA SECONDO LA STRUTTURA DEL PIANO DEI CONTI

Città di Asti

Esercizio: 2015

| CODIFICA DEL PIANO DEI CONTI | DENOMINAZIONE VOCE del PIANO DEI CONTI | PREVISIONI DELL'ANNO 2015 | |
|------------------------------|---|---------------------------|------------|
| | | COMPETENZA | CASSA |
| U.2.04.12.01.000 | Altri trasferimenti in conto capitale verso Famiglie per escussione di garanzie | 0,00 | 0,00 |
| U.2.04.13.00.000 | Altri trasferimenti in conto capitale verso Imprese per escussione di garanzie | 0,00 | 0,00 |
| U.2.04.13.01.000 | Altri trasferimenti in conto capitale verso imprese controllate per escussione di garanzie | 0,00 | 0,00 |
| U.2.04.13.02.000 | Altri trasferimenti in conto capitale verso altre imprese partecipate per escussione di | 0,00 | 0,00 |
| U.2.04.13.03.000 | Altri trasferimenti in conto capitale verso altre imprese per escussione di garanzie | 0,00 | 0,00 |
| U.2.04.14.00.000 | Altri trasferimenti in conto capitale verso Istituzioni Sociali Private per escussione di | 0,00 | 0,00 |
| U.2.04.14.01.000 | Altri trasferimenti in conto capitale verso Istituzioni Sociali Private per escussione di | 0,00 | 0,00 |
| U.2.04.15.00.000 | Altri trasferimenti in conto capitale verso Unione Europea e Resto del Mondo per | 0,00 | 0,00 |
| U.2.04.15.01.000 | Altri trasferimenti in conto capitale verso Unione Europea per escussione di garanzie | 0,00 | 0,00 |
| U.2.04.15.02.000 | Altri trasferimenti in conto capitale verso Resto del Mondo per escussione di garanzie | 0,00 | 0,00 |
| U.2.04.16.00.000 | Trasferimenti in conto capitale erogati a titolo di ripiano disavanzi pregressi ad | 0,00 | 0,00 |
| U.2.04.16.01.000 | Trasferimenti in conto capitale erogati a titolo di ripiano disavanzi pregressi a | 0,00 | 0,00 |
| U.2.04.16.02.000 | Trasferimenti in conto capitale erogati a titolo di ripiano disavanzi pregressi a | 0,00 | 0,00 |
| U.2.04.16.03.000 | Trasferimenti in conto capitale erogati a titolo di ripiano disavanzi pregressi a Enti di | 0,00 | 0,00 |
| U.2.04.16.99.000 | Trasferimenti in conto capitale erogati a titolo di ripiano disavanzi pregressi a organismi | 0,00 | 0,00 |
| U.2.04.17.00.000 | Trasferimenti in conto capitale erogati a titolo di ripiano disavanzi pregressi a Famiglie | 0,00 | 0,00 |
| U.2.04.17.01.000 | Trasferimenti in conto capitale erogati a titolo di ripiano disavanzi pregressi a Famiglie | 0,00 | 0,00 |
| U.2.04.18.00.000 | Trasferimenti in conto capitale erogati a titolo di ripiano disavanzi pregressi a Imprese | 0,00 | 0,00 |
| U.2.04.18.01.000 | Trasferimenti in conto capitale erogati a titolo di ripiano disavanzi pregressi a imprese | 0,00 | 0,00 |
| U.2.04.18.02.000 | Trasferimenti in conto capitale erogati a titolo di ripiano disavanzi pregressi a altre | 0,00 | 0,00 |
| U.2.04.18.03.000 | Trasferimenti in conto capitale erogati a titolo di ripiano disavanzi pregressi a altre | 0,00 | 0,00 |
| U.2.04.19.00.000 | Trasferimenti in conto capitale erogati a titolo di ripiano disavanzi pregressi a Istituzioni | 0,00 | 0,00 |
| U.2.04.19.01.000 | Trasferimenti in conto capitale erogati a titolo di ripiano disavanzi pregressi a Istituzioni | 0,00 | 0,00 |
| U.2.04.20.00.000 | Trasferimenti in conto capitale erogati a titolo di ripiano disavanzi pregressi all'Unione | 0,00 | 0,00 |
| U.2.04.20.01.000 | Trasferimenti in conto capitale erogati a titolo di ripiano disavanzi pregressi all'Unione | 0,00 | 0,00 |
| U.2.04.20.02.000 | Trasferimenti in conto capitale erogati a titolo di ripiano disavanzi pregressi al Resto del | 0,00 | 0,00 |
| U.2.04.21.00.000 | Altri trasferimenti in conto capitale n.a.c. ad Amministrazioni pubbliche | 385.000,00 | 350.000,00 |
| U.2.04.21.01.000 | Altri trasferimenti in conto capitale n.a.c. a Amministrazioni Centrali | 0,00 | 0,00 |
| U.2.04.21.02.000 | Altri trasferimenti in conto capitale n.a.c. a Amministrazioni Locali | 385.000,00 | 350.000,00 |
| U.2.04.21.03.000 | Altri trasferimenti in conto capitale n.a.c. a Enti di Previdenza | 0,00 | 0,00 |
| U.2.04.21.99.000 | Altri trasferimenti in conto capitale n.a.c. a organismi interni e/o unità locali della | 0,00 | 0,00 |
| U.2.04.22.00.000 | Altri trasferimenti in conto capitale n.a.c. a Famiglie | 0,00 | 0,00 |
| U.2.04.22.01.000 | Altri trasferimenti in conto capitale n.a.c. a Famiglie | 0,00 | 0,00 |
| U.2.04.23.00.000 | Altri trasferimenti in conto capitale n.a.c. a Imprese | 0,00 | 79.205,51 |
| U.2.04.23.01.000 | Altri trasferimenti in conto capitale n.a.c. a imprese controllate | 0,00 | 0,00 |
| U.2.04.23.02.000 | Altri trasferimenti in conto capitale n.a.c. a altre imprese partecipate | 0,00 | 0,00 |
| U.2.04.23.03.000 | Altri trasferimenti in conto capitale n.a.c. a altre imprese | 0,00 | 79.205,51 |
| U.2.04.24.00.000 | Altri trasferimenti in conto capitale n.a.c. a Istituzioni Sociali Private | 0,00 | 0,00 |
| U.2.04.24.01.000 | Altri trasferimenti in conto capitale n.a.c. a Istituzioni Sociali Private | 0,00 | 0,00 |
| U.2.04.25.00.000 | Altri trasferimenti in conto capitale n.a.c. all'Unione Europea e al Resto del Mondo | 0,00 | 0,00 |
| U.2.04.25.01.000 | Altri trasferimenti in conto capitale n.a.c. all'Unione Europea | 0,00 | 0,00 |
| U.2.04.25.02.000 | Altri trasferimenti in conto capitale n.a.c. al Resto del Mondo | 0,00 | 0,00 |
| U.2.05.00.00.000 | Altre spese in conto capitale | 614.000,00 | 0,00 |
| U.2.05.01.00.000 | Fondi di riserva e altri accantonamenti in c/capitale | 0,00 | 0,00 |



ELENCO DELLE PREVISIONI ANNUALI DI COMPETENZA E DI CASSA SECONDO LA STRUTTURA DEL PIANO DEI CONTI

Città di Asti

Esercizio: 2015

| CODIFICA DEL PIANO DEI CONTI | DENOMINAZIONE VOCE del PIANO DEI CONTI | PREVISIONI DELL'ANNO 2015 | |
|------------------------------|--|---------------------------|-------|
| | | COMPETENZA | CASSA |
| U.2.05.01.01.000 | Fondi di riserva in c/capitale | 0,00 | 0,00 |
| U.2.05.01.02.000 | Fondi speciali c/capitale | 0,00 | 0,00 |
| U.2.05.01.99.000 | Altri accantonamenti in c/capitale | 0,00 | 0,00 |
| U.2.05.02.00.000 | Fondi pluriennali vincolati c/capitale | 0,00 | 0,00 |
| U.2.05.02.01.000 | Fondi pluriennali vincolati c/capitale | 0,00 | 0,00 |
| U.2.05.03.00.000 | Fondo crediti di dubbia e difficile esazione in c/capitale | 0,00 | 0,00 |
| U.2.05.03.01.000 | Fondo crediti di dubbia e difficile esazione in c/capitale | 0,00 | 0,00 |
| U.2.05.04.00.000 | Altri rimborsi in conto capitale di somme non dovute o incassate in eccesso | 0,00 | 0,00 |
| U.2.05.04.01.000 | Rimborsi in conto capitale ad Amministrazioni Centrali di somme non dovute o | 0,00 | 0,00 |
| U.2.05.04.02.000 | Rimborsi in conto capitale ad Amministrazioni Locali di somme non dovute o incassate | 0,00 | 0,00 |
| U.2.05.04.03.000 | Rimborsi in conto capitale a Enti Previdenziali di somme non dovute o incassate in | 0,00 | 0,00 |
| U.2.05.04.04.000 | Rimborsi in conto capitale a Famiglie di somme non dovute o incassate in eccesso | 0,00 | 0,00 |
| U.2.05.04.05.000 | Rimborsi in conto capitale a Imprese di somme non dovute o incassate in eccesso | 0,00 | 0,00 |
| U.2.05.04.06.000 | Rimborsi in conto capitale a Istituzioni Sociali Private di somme non dovute o incassate | 0,00 | 0,00 |
| U.2.05.99.00.000 | Altre spese in conto capitale n.a.c. | 614.000,00 | 0,00 |
| U.2.05.99.99.000 | Altre spese in conto capitale n.a.c. | 614.000,00 | 0,00 |
| U.3.00.00.00.000 | Spese per incremento attività finanziarie | 0,00 | 0,00 |
| U.3.01.00.00.000 | Acquisizioni di attività finanziarie | 0,00 | 0,00 |
| U.3.01.01.00.000 | Acquisizioni di partecipazioni e conferimenti di capitale | 0,00 | 0,00 |
| U.3.01.01.01.000 | Acquisizioni di partecipazioni e conferimenti di capitale in imprese incluse nelle | 0,00 | 0,00 |
| U.3.01.01.02.000 | Acquisizioni di partecipazioni e conferimenti di capitale in imprese incluse nelle | 0,00 | 0,00 |
| U.3.01.01.03.000 | Acquisizioni di partecipazioni e conferimenti di capitale in altre imprese | 0,00 | 0,00 |
| U.3.01.01.04.000 | Acquisizioni di partecipazioni e conferimenti di capitale in Istituzioni sociali private - ISP | 0,00 | 0,00 |
| U.3.01.02.00.000 | Acquisizioni di quote di fondi comuni di investimento | 0,00 | 0,00 |
| U.3.01.02.01.000 | Acquisizioni di quote di fondi immobiliari | 0,00 | 0,00 |
| U.3.01.02.02.000 | Acquisizioni di quote di altri fondi comuni di investimento | 0,00 | 0,00 |
| U.3.01.03.00.000 | Acquisizione di titoli obbligazionari a breve termine | 0,00 | 0,00 |
| U.3.01.03.01.000 | Acquisizione di titoli obbligazionari a breve termine emessi da Amministrazioni Centrali | 0,00 | 0,00 |
| U.3.01.03.02.000 | Acquisizione di titoli obbligazionari a breve termine emessi da Amministrazioni Locali | 0,00 | 0,00 |
| U.3.01.03.03.000 | Acquisizione di titoli obbligazionari a breve termine emessi da imprese residenti | 0,00 | 0,00 |
| U.3.01.03.04.000 | Acquisizione di titoli obbligazionari a breve termine emessi da soggetti non residenti | 0,00 | 0,00 |
| U.3.01.04.00.000 | Acquisizione di titoli obbligazionari a medio-lungo termine | 0,00 | 0,00 |
| U.3.01.04.01.000 | Acquisizione di titoli obbligazionari a medio-lungo emessi da Amministrazioni Centrali | 0,00 | 0,00 |
| U.3.01.04.02.000 | Acquisizione di titoli obbligazionari a medio-lungo emessi da Amministrazioni Locali | 0,00 | 0,00 |
| U.3.01.04.03.000 | Acquisizione di titoli obbligazionari a medio-lungo emessi da altri soggetti residenti | 0,00 | 0,00 |
| U.3.01.04.04.000 | Acquisizione di titoli obbligazionari a medio-lungo emessi da soggetti non residenti | 0,00 | 0,00 |
| U.3.02.00.00.000 | Concessione crediti di breve termine | 0,00 | 0,00 |
| U.3.02.01.00.000 | Concessione crediti di breve periodo a tasso agevolato a Amministrazioni Pubbliche | 0,00 | 0,00 |
| U.3.02.01.01.000 | Concessione crediti di breve periodo a tasso agevolato a Amministrazioni Centrali | 0,00 | 0,00 |
| U.3.02.01.02.000 | Concessione crediti di breve periodo a tasso agevolato a Amministrazioni Locali | 0,00 | 0,00 |
| U.3.02.01.03.000 | Concessione crediti di breve periodo a tasso agevolato a Enti di Previdenza | 0,00 | 0,00 |
| U.3.02.01.04.000 | Concessione crediti di breve periodo a tasso agevolato a organismi interni e/o unità | 0,00 | 0,00 |
| U.3.02.02.00.000 | Concessione crediti di breve periodo a tasso agevolato a Famiglie | 0,00 | 0,00 |
| U.3.02.02.01.000 | Concessione crediti di breve periodo a tasso agevolato a Famiglie | 0,00 | 0,00 |



ELENCO DELLE PREVISIONI ANNUALI DI COMPETENZA E DI CASSA SECONDO LA STRUTTURA DEL PIANO DEI CONTI

Citta' di Asti

Esercizio: 2015

| CODIFICA DEL PIANO DEI CONTI | DENOMINAZIONE VOCE del PIANO DEI CONTI | PREVISIONI DELL'ANNO 2015 | |
|------------------------------|--|---------------------------|-------|
| | | COMPETENZA | CASSA |
| U.3.02.03.00.000 | Concessione crediti di breve periodo a tasso agevolato a imprese | 0,00 | 0,00 |
| U.3.02.03.01.000 | Concessione crediti di breve periodo a tasso agevolato a imprese controllate | 0,00 | 0,00 |
| U.3.02.03.02.000 | Concessione crediti di breve periodo a tasso agevolato a altre imprese partecipate | 0,00 | 0,00 |
| U.3.02.03.03.000 | Concessione crediti di breve periodo a tasso agevolato alla Cassa Depositi e Prestiti - | 0,00 | 0,00 |
| U.3.02.03.04.000 | Concessione crediti di breve periodo a tasso agevolato a altre Imprese | 0,00 | 0,00 |
| U.3.02.04.00.000 | Concessione crediti di breve periodo a tasso agevolato a Istituzioni Sociali Private | 0,00 | 0,00 |
| U.3.02.04.01.000 | Concessione crediti di breve periodo a tasso agevolato a Istituzioni Sociali Private | 0,00 | 0,00 |
| U.3.02.05.00.000 | Concessione crediti di breve periodo a tasso agevolato all'Unione Europea e al Resto | 0,00 | 0,00 |
| U.3.02.05.01.000 | Concessione crediti di breve periodo a tasso agevolato all'Unione Europea | 0,00 | 0,00 |
| U.3.02.05.02.000 | Concessione crediti di breve periodo a tasso agevolato al Resto del Mondo | 0,00 | 0,00 |
| U.3.02.06.00.000 | Concessione crediti di breve periodo a tasso non agevolato a Amministrazione | 0,00 | 0,00 |
| U.3.02.06.01.000 | Concessione crediti di breve periodo a tasso non agevolato a Amministrazioni Centrali | 0,00 | 0,00 |
| U.3.02.06.02.000 | Concessione crediti di breve periodo a tasso non agevolato a Amministrazioni Locali | 0,00 | 0,00 |
| U.3.02.06.03.000 | Concessione crediti di breve periodo a tasso non agevolato a Enti di Previdenza | 0,00 | 0,00 |
| U.3.02.06.04.000 | Concessione crediti di breve periodo a tasso non agevolato a organismi interni e/o unità | 0,00 | 0,00 |
| U.3.02.07.00.000 | Concessione crediti di breve periodo a tasso non agevolato a Famiglie | 0,00 | 0,00 |
| U.3.02.07.01.000 | Concessione crediti di breve periodo a tasso non agevolato a Famiglie | 0,00 | 0,00 |
| U.3.02.08.00.000 | Concessione crediti di breve periodo a tasso non agevolato a Imprese | 0,00 | 0,00 |
| U.3.02.08.01.000 | Concessione crediti di breve periodo a tasso non agevolato a imprese controllate | 0,00 | 0,00 |
| U.3.02.08.02.000 | Concessione crediti di breve periodo a tasso non agevolato a altre imprese partecipate | 0,00 | 0,00 |
| U.3.02.08.03.000 | Concessione crediti di breve periodo a tasso non agevolato alla Cassa Depositi e | 0,00 | 0,00 |
| U.3.02.08.04.000 | Concessione crediti di breve periodo a tasso non agevolato a altre Imprese | 0,00 | 0,00 |
| U.3.02.09.00.000 | Concessione crediti di breve periodo a tasso non agevolato a Istituzioni Sociali Private | 0,00 | 0,00 |
| U.3.02.09.01.000 | Concessione crediti di breve periodo a tasso non agevolato a Istituzioni Sociali Private | 0,00 | 0,00 |
| U.3.02.10.00.000 | Concessione crediti di breve periodo a tasso non agevolato all'Unione Europea e al | 0,00 | 0,00 |
| U.3.02.10.01.000 | Concessione crediti di breve periodo a tasso non agevolato all'Unione Europea | 0,00 | 0,00 |
| U.3.02.10.02.000 | Concessione crediti di breve periodo a tasso non agevolato al Resto del Mondo | 0,00 | 0,00 |
| U.3.03.00.00.000 | Concessione crediti di medio-lungo termine | 0,00 | 0,00 |
| U.3.03.01.00.000 | Concessione Crediti di medio-lungo termine a tasso agevolato a Amministrazione | 0,00 | 0,00 |
| U.3.03.01.01.000 | Concessione Crediti di medio-lungo termine a tasso agevolato a Amministrazioni | 0,00 | 0,00 |
| U.3.03.01.02.000 | Concessione Crediti di medio-lungo termine a tasso agevolato a Amministrazioni Locali | 0,00 | 0,00 |
| U.3.03.01.03.000 | Concessione Crediti di medio-lungo termine a tasso agevolato a Enti di Previdenza | 0,00 | 0,00 |
| U.3.03.01.04.000 | Concessione Crediti di medio-lungo termine a tasso agevolato a organismi interni e/o | 0,00 | 0,00 |
| U.3.03.02.00.000 | Concessione Crediti di medio-lungo termine a tasso agevolato a Famiglie | 0,00 | 0,00 |
| U.3.03.02.01.000 | Concessione Crediti di medio-lungo termine a tasso agevolato a Famiglie | 0,00 | 0,00 |
| U.3.03.03.00.000 | Concessione Crediti di medio-lungo termine a tasso agevolato a Imprese | 0,00 | 0,00 |
| U.3.03.03.01.000 | Concessione Crediti di medio-lungo termine a tasso agevolato a imprese controllate | 0,00 | 0,00 |
| U.3.03.03.02.000 | Concessione Crediti di medio-lungo termine a tasso agevolato a altre imprese | 0,00 | 0,00 |
| U.3.03.03.03.000 | Concessione Crediti di medio-lungo termine a tasso agevolato alla Cassa Depositi e | 0,00 | 0,00 |
| U.3.03.03.04.000 | Concessione Crediti di medio-lungo termine a tasso agevolato a altre Imprese | 0,00 | 0,00 |
| U.3.03.04.00.000 | Concessione Crediti di medio-lungo termine a tasso agevolato a Istituzioni Sociali | 0,00 | 0,00 |
| U.3.03.04.01.000 | Concessione Crediti di medio-lungo termine a tasso agevolato a Istituzioni Sociali | 0,00 | 0,00 |
| U.3.03.05.00.000 | Concessione Crediti di medio-lungo termine a tasso agevolato all'Unione Europea e al | 0,00 | 0,00 |
| U.3.03.05.01.000 | Concessione Crediti di medio-lungo termine a tasso agevolato all'Unione Europea | 0,00 | 0,00 |



ELENCO DELLE PREVISIONI ANNUALI DI COMPETENZA E DI CASSA SECONDO LA STRUTTURA DEL PIANO DEI CONTI

Città di Asti

Esercizio: 2015

| CODIFICA DEL PIANO DEI CONTI | DENOMINAZIONE VOCE del PIANO DEI CONTI | PREVISIONI DELL'ANNO 2015 | |
|------------------------------|--|---------------------------|-------|
| | | COMPETENZA | CASSA |
| U.3.03.05.02.000 | Concessione Crediti di medio-lungo termine a tasso agevolato al Resto del Mondo | 0,00 | 0,00 |
| U.3.03.06.00.000 | Concessione crediti di medio-lungo termine a tasso non agevolato a Amministrazione | 0,00 | 0,00 |
| U.3.03.06.01.000 | Concessione crediti di medio-lungo termine a tasso non agevolato a Amministrazioni | 0,00 | 0,00 |
| U.3.03.06.02.000 | Concessione crediti di medio-lungo termine a tasso non agevolato a Amministrazioni | 0,00 | 0,00 |
| U.3.03.06.03.000 | Concessione crediti di medio-lungo termine a tasso non agevolato a Enti di Previdenza | 0,00 | 0,00 |
| U.3.03.06.04.000 | Concessione crediti di medio-lungo termine a tasso non agevolato a organismi interni | 0,00 | 0,00 |
| U.3.03.07.00.000 | Concessione crediti di medio-lungo termine a tasso non agevolato a Famiglie | 0,00 | 0,00 |
| U.3.03.07.01.000 | Concessione crediti di medio-lungo termine a tasso non agevolato a Famiglie | 0,00 | 0,00 |
| U.3.03.08.00.000 | Concessione crediti di medio-lungo termine a tasso non agevolato a imprese | 0,00 | 0,00 |
| U.3.03.08.01.000 | Concessione crediti di medio-lungo termine a tasso non agevolato a imprese controllate | 0,00 | 0,00 |
| U.3.03.08.02.000 | Concessione crediti di medio-lungo termine a tasso non agevolato a altre imprese | 0,00 | 0,00 |
| U.3.03.08.03.000 | Concessione crediti di medio-lungo termine a tasso non agevolato alla Cassa Depositi | 0,00 | 0,00 |
| U.3.03.08.04.000 | Concessione crediti di medio-lungo termine a tasso non agevolato a altre imprese | 0,00 | 0,00 |
| U.3.03.09.00.000 | Concessione crediti di medio-lungo termine a tasso non agevolato a Istituzioni Sociali | 0,00 | 0,00 |
| U.3.03.09.01.000 | Concessione crediti di medio-lungo termine a tasso non agevolato a Istituzioni Sociali | 0,00 | 0,00 |
| U.3.03.10.00.000 | Concessione crediti di medio-lungo termine a tasso non agevolato all'Unione Europea e | 0,00 | 0,00 |
| U.3.03.10.01.000 | Concessione crediti di medio-lungo termine a tasso non agevolato all'Unione Europea | 0,00 | 0,00 |
| U.3.03.10.02.000 | Concessione crediti di medio-lungo termine a tasso non agevolato al Resto del Mondo | 0,00 | 0,00 |
| U.3.03.11.00.000 | Concessione crediti a Amministrazioni Pubbliche a seguito di escussione di garanzie | 0,00 | 0,00 |
| U.3.03.11.01.000 | Concessione crediti a Amministrazioni Centrali a seguito di escussione di garanzie | 0,00 | 0,00 |
| U.3.03.11.02.000 | Concessione crediti a Amministrazioni Locali a seguito di escussione di garanzie | 0,00 | 0,00 |
| U.3.03.11.03.000 | Concessione crediti a Enti di Previdenza a seguito di escussione di garanzie | 0,00 | 0,00 |
| U.3.03.12.00.000 | Concessione crediti a Famiglie a seguito di escussione di garanzie | 0,00 | 0,00 |
| U.3.03.12.01.000 | Concessione crediti a Famiglie a seguito di escussione di garanzie | 0,00 | 0,00 |
| U.3.03.13.00.000 | Concessione crediti a Imprese a seguito di escussione di garanzie | 0,00 | 0,00 |
| U.3.03.13.01.000 | Concessione crediti a imprese controllate a seguito di escussione di garanzie | 0,00 | 0,00 |
| U.3.03.13.02.000 | Concessione crediti a altre imprese partecipate a seguito di escussione di garanzie | 0,00 | 0,00 |
| U.3.03.13.03.000 | Concessione crediti alla Cassa Depositi e Prestiti - SPA a seguito di escussione di | 0,00 | 0,00 |
| U.3.03.13.04.000 | Concessione crediti a altre imprese a seguito di escussione di garanzie | 0,00 | 0,00 |
| U.3.03.14.00.000 | Concessione crediti a Istituzioni Sociali Private a seguito di escussione di garanzie | 0,00 | 0,00 |
| U.3.03.14.01.000 | Concessione crediti a Istituzioni Sociali Private a seguito di escussione di garanzie | 0,00 | 0,00 |
| U.3.03.15.00.000 | Concessione crediti a Unione Europea e del Resto del Mondo a seguito di escussione | 0,00 | 0,00 |
| U.3.03.15.01.000 | Concessione crediti a Unione Europea a seguito di escussione di garanzie | 0,00 | 0,00 |
| U.3.03.15.02.000 | Concessione crediti a Resto del Mondo a seguito di escussione di garanzie | 0,00 | 0,00 |
| U.3.04.00.00.000 | Altre spese per incremento di attività finanziarie | 0,00 | 0,00 |
| U.3.04.01.00.000 | Incremento di altre attività finanziarie verso Amministrazione Pubbliche | 0,00 | 0,00 |
| U.3.04.01.01.000 | Incremento di altre attività finanziarie verso Amministrazioni Centrali | 0,00 | 0,00 |
| U.3.04.01.02.000 | Incremento di altre attività finanziarie verso Amministrazioni Locali | 0,00 | 0,00 |
| U.3.04.01.03.000 | Incremento di altre attività finanziarie verso Enti di Previdenza | 0,00 | 0,00 |
| U.3.04.02.00.000 | Incremento di altre attività finanziarie verso Famiglie | 0,00 | 0,00 |
| U.3.04.02.01.000 | Incremento di altre attività finanziarie verso Famiglie | 0,00 | 0,00 |
| U.3.04.03.00.000 | Incremento di altre attività finanziarie verso imprese | 0,00 | 0,00 |
| U.3.04.03.01.000 | Incremento di altre attività finanziarie verso imprese controllate | 0,00 | 0,00 |
| U.3.04.03.02.000 | Incremento di altre attività finanziarie verso altre imprese partecipate | 0,00 | 0,00 |



ELENCO DELLE PREVISIONI ANNUALI DI COMPETENZA E DI CASSA SECONDO LA STRUTTURA DEL PIANO DEI CONTI

Città di Asti

Esercizio: 2015

| CODIFICA DEL PIANO DEI CONTI | DENOMINAZIONE VOCE del PIANO DEI CONTI | PREVISIONI DELL'ANNO 2015 | |
|------------------------------|---|---------------------------|--------------|
| | | COMPETENZA | CASSA |
| U.3.04.03.03.000 | Incremento di altre attività finanziarie versolla Cassa Depositi e Prestiti - SPA | 0,00 | 0,00 |
| U.3.04.03.04.000 | Incremento di altre attività finanziarie verso altre Imprese | 0,00 | 0,00 |
| U.3.04.04.00.000 | Incremento di altre attività finanziarie verso Istituzioni Sociali Private | 0,00 | 0,00 |
| U.3.04.04.01.000 | Incremento di altre attività finanziarie verso Istituzioni Sociali Private | 0,00 | 0,00 |
| U.3.04.05.00.000 | Incremento di altre attività finanziarie verso UE e Resto del Mondo | 0,00 | 0,00 |
| U.3.04.05.01.000 | Incremento di altre attività finanziarie verso la UE | 0,00 | 0,00 |
| U.3.04.05.02.000 | Incremento di altre attività finanziarie verso il Resto del Mondo | 0,00 | 0,00 |
| U.3.04.06.00.000 | Versamenti ai conti di tesoreria statale (da parte dei soggetti non sottoposti al regime di | 0,00 | 0,00 |
| U.3.04.06.01.000 | Versamenti ai conti di tesoreria statale (da parte dei soggetti non sottoposti al regime di | 0,00 | 0,00 |
| U.3.04.07.00.000 | Versamenti a depositi bancari | 0,00 | 0,00 |
| U.3.04.07.01.000 | Versamenti a depositi bancari | 0,00 | 0,00 |
| U.3.03.00.00.000 | Concessione crediti di medio-lungo termine | 0,00 | 0,00 |
| U.3.03.08.00.000 | Concessione crediti di medio-lungo termine a tasso non agevolato a Imprese | 0,00 | 0,00 |
| U.3.03.08.01.000 | Concessione crediti di medio-lungo termine a tasso non agevolato a imprese controllate | 0,00 | 0,00 |
| U.3.03.08.01.001 | Concessione crediti di medio-lungo termine a tasso non agevolato a imprese controllate | 0,00 | 0,00 |
| U.4.00.00.00.000 | Rimborso Prestiti | 2.517.302,88 | 2.517.302,88 |
| U.4.01.00.00.000 | Rimborso di titoli obbligazionari | 0,00 | 0,00 |
| U.4.01.01.00.000 | Rimborso di titoli obbligazionari a breve termine | 0,00 | 0,00 |
| U.4.01.01.01.000 | Rimborso di titoli obbligazionari a breve termine in valuta domestica | 0,00 | 0,00 |
| U.4.01.01.02.000 | Rimborso di titoli obbligazionari a breve termine in valuta estera | 0,00 | 0,00 |
| U.4.01.02.00.000 | Rimborso di titoli obbligazionari a medio-lungo termine | 0,00 | 0,00 |
| U.4.01.02.01.000 | Rimborso di titoli obbligazionari a medio-lungo termine in valuta domestica | 0,00 | 0,00 |
| U.4.01.02.02.000 | Rimborso di titoli obbligazionari a medio-lungo termine in valuta estera | 0,00 | 0,00 |
| U.4.02.00.00.000 | Rimborso prestiti a breve termine | 0,00 | 0,00 |
| U.4.02.01.00.000 | Rimborso Finanziamenti a breve termine | 0,00 | 0,00 |
| U.4.02.01.01.000 | Rimborso finanziamenti a breve termine a Amministrazioni Centrali | 0,00 | 0,00 |
| U.4.02.01.02.000 | Rimborso finanziamenti a breve termine a Amministrazioni Locali | 0,00 | 0,00 |
| U.4.02.01.03.000 | Rimborso finanziamenti a breve termine a Enti previdenziali | 0,00 | 0,00 |
| U.4.02.01.04.000 | Rimborso finanziamenti a breve termine a Imprese | 0,00 | 0,00 |
| U.4.02.01.05.000 | Rimborso finanziamenti a breve termine a altri soggetti | 0,00 | 0,00 |
| U.4.02.02.00.000 | Chiusura Anticipazioni | 0,00 | 0,00 |
| U.4.02.02.01.000 | Chiusura Anticipazioni a titolo oneroso | 0,00 | 0,00 |
| U.4.02.02.02.000 | Chiusura Anticipazioni a titolo non oneroso | 0,00 | 0,00 |
| U.4.03.00.00.000 | Rimborso mutui e altri finanziamenti a medio lungo termine | 2.517.302,88 | 2.517.302,88 |
| U.4.03.01.00.000 | Rimborso Mutui e altri finanziamenti a medio lungo termine | 2.517.302,88 | 2.517.302,88 |
| U.4.03.01.01.000 | Rimborso Mutui e altri finanziamenti a medio lungo termine ad Amministrazioni Centrali | 0,00 | 0,00 |
| U.4.03.01.02.000 | Rimborso Mutui e altri finanziamenti a medio lungo termine a Amministrazioni Locali | 0,00 | 0,00 |
| U.4.03.01.03.000 | Rimborso Mutui e altri finanziamenti a medio lungo termine a Enti previdenziali | 0,00 | 0,00 |
| U.4.03.01.04.000 | Rimborso Mutui e altri finanziamenti a medio lungo termine a Imprese | 2.517.302,88 | 2.517.302,88 |
| U.4.03.01.05.000 | Rimborso Mutui e altri finanziamenti a medio lungo termine ad altri soggetti con | 0,00 | 0,00 |
| U.4.03.01.06.000 | Rimborso Mutui e altri finanziamenti a medio lungo termine ad altri soggetti con | 0,00 | 0,00 |
| U.4.03.02.00.000 | Rimborso prestiti da attualizzazione Contributi Pluriennali | 0,00 | 0,00 |
| U.4.03.02.01.000 | Rimborso prestiti da attualizzazione Contributi Pluriennali | 0,00 | 0,00 |
| U.4.04.00.00.000 | Rimborso di altre forme di indebitamento | 0,00 | 0,00 |



ELENCO DELLE PREVISIONI ANNUALI DI COMPETENZA E DI CASSA SECONDO LA STRUTTURA DEL PIANO DEI CONTI

Città di Asti

Esercizio: 2015

| CODIFICA DEL PIANO DEI CONTI | DENOMINAZIONE VOCE del PIANO DEI CONTI | PREVISIONI DELL'ANNO 2015 | |
|------------------------------|--|---------------------------|--------------|
| | | COMPETENZA | CASSA |
| U.4.04.02.00.000 | Rimborso Prestiti - Leasing finanziario | 0,00 | 0,00 |
| U.4.04.02.01.000 | Rimborso Prestiti - Leasing finanziario | 0,00 | 0,00 |
| U.4.04.03.00.000 | Rimborso Prestiti - Operazioni di cartolarizzazione | 0,00 | 0,00 |
| U.4.04.03.01.000 | Rimborso Prestiti - Operazioni di cartolarizzazione | 0,00 | 0,00 |
| U.4.04.04.00.000 | Rimborso prestiti - Derivati | 0,00 | 0,00 |
| U.4.04.04.01.000 | Rimborso prestiti - Derivati | 0,00 | 0,00 |
| U.5.00.00.00.000 | Chiusura Anticipazioni ricevute da istituto tesoriere/cassiere | 18.446.026,56 | 0,00 |
| U.5.01.00.00.000 | Chiusura Anticipazioni ricevute da istituto tesoriere/cassiere | 18.446.026,56 | 0,00 |
| U.5.01.01.00.000 | Chiusura Anticipazioni ricevute da istituto tesoriere/cassiere | 18.446.026,56 | 0,00 |
| U.5.01.01.01.000 | Chiusura Anticipazioni ricevute da istituto tesoriere/cassiere | 18.446.026,56 | 0,00 |
| U.7.00.00.00.000 | Uscite per conto terzi e partite di giro | 8.156.342,95 | 8.156.342,95 |
| U.7.01.00.00.000 | Uscite per partite di giro | 7.205.000,00 | 7.205.000,00 |
| U.7.01.01.00.000 | Versamenti di altre ritenute | 40.000,00 | 40.000,00 |
| U.7.01.01.01.000 | Versamento della ritenuta del 4% sui contributi pubblici | 20.000,00 | 20.000,00 |
| U.7.01.01.99.000 | Versamento di altre ritenute n.a.c. | 20.000,00 | 20.000,00 |
| U.7.01.02.00.000 | Versamenti di ritenute su Redditi da lavoro dipendente | 6.710.000,00 | 6.710.000,00 |
| U.7.01.02.01.000 | Versamenti di ritenute erariali su Redditi da lavoro dipendente riscosse per conto terzi | 4.300.000,00 | 4.300.000,00 |
| U.7.01.02.02.000 | Versamenti di ritenute previdenziali e assistenziali su Redditi da lavoro dipendente | 2.000.000,00 | 2.000.000,00 |
| U.7.01.02.99.000 | Altri versamenti di ritenute al personale dipendente per conto di terzi | 410.000,00 | 410.000,00 |
| U.7.01.03.00.000 | Versamenti di ritenute su Redditi da lavoro autonomo | 250.000,00 | 250.000,00 |
| U.7.01.03.01.000 | Versamenti di ritenute erariali su Redditi da lavoro autonomo per conto terzi | 240.000,00 | 240.000,00 |
| U.7.01.03.02.000 | Versamenti di ritenute previdenziali e assistenziali su Redditi da lavoro autonomo per | 10.000,00 | 10.000,00 |
| U.7.01.03.99.000 | Altri versamenti di ritenute al personale con contratto di lavoro autonomo per conto di | 0,00 | 0,00 |
| U.7.01.04.00.000 | Trasferimento di risorse dalla gestione ordinaria alla gestione sanitaria della Regione | 0,00 | 0,00 |
| U.7.01.04.01.000 | Destinazione di risorse regionali per il finanziamento aggiuntivo della Sanità - per | 0,00 | 0,00 |
| U.7.01.04.02.000 | Destinazione di risorse regionali per il finanziamento aggiuntivo della Sanità - quota | 0,00 | 0,00 |
| U.7.01.04.99.000 | Destinazione di risorse regionali per il finanziamento aggiuntivo della Sanità n.a.c. | 0,00 | 0,00 |
| U.7.01.99.00.000 | Altre uscite per partite di giro | 205.000,00 | 205.000,00 |
| U.7.01.99.01.000 | Spese non andate a buon fine | 45.000,00 | 45.000,00 |
| U.7.01.99.02.000 | Chiusura anticipazioni sanità della tesoreria statale | 0,00 | 0,00 |
| U.7.01.99.03.000 | Costituzione fondi economici e carte aziendali | 160.000,00 | 160.000,00 |
| U.7.01.99.04.000 | Integrazione disponibilità dal conto sanità al conto non sanità della Regione | 0,00 | 0,00 |
| U.7.01.99.05.000 | Integrazione disponibilità dal conto non sanità al conto sanità della Regione | 0,00 | 0,00 |
| U.7.01.99.99.000 | Altre uscite per partite di giro n.a.c. | 0,00 | 0,00 |
| U.7.02.00.00.000 | Uscite per conto terzi | 951.342,95 | 951.342,95 |
| U.7.02.01.00.000 | Acquisto di beni e servizi per conto terzi | 10.000,00 | 10.000,00 |
| U.7.02.01.01.000 | Acquisto di beni per conto di terzi | 0,00 | 0,00 |
| U.7.02.01.02.000 | Acquisto di servizi per conto di terzi | 10.000,00 | 10.000,00 |
| U.7.02.02.00.000 | Trasferimenti per conto terzi a Amministrazioni pubbliche | 901.342,95 | 901.342,95 |
| U.7.02.02.01.000 | Trasferimenti per conto terzi a Amministrazioni Centrali | 30.000,00 | 30.000,00 |
| U.7.02.02.02.000 | Trasferimenti per conto terzi a Amministrazioni Locali | 871.342,95 | 871.342,95 |
| U.7.02.02.03.000 | Trasferimenti per conto terzi a Enti di Previdenza | 0,00 | 0,00 |
| U.7.02.03.00.000 | Trasferimenti per conto terzi a Altri settori | 0,00 | 0,00 |
| U.7.02.03.01.000 | Trasferimenti per conto terzi a Famiglie | 0,00 | 0,00 |



ELENCO DELLE PREVISIONI ANNUALI DI COMPETENZA E DI CASSA SECONDO LA STRUTTURA DEL PIANO DEI CONTI

Citta' di Asti

Esercizio: 2015

| CODIFICA DEL PIANO DEI CONTI | DENOMINAZIONE VOCE del PIANO DEI CONTI | PREVISIONI DELL'ANNO 2015 | |
|---------------------------------|--|---------------------------|---------------|
| | | COMPETENZA | CASSA |
| U.7.02.03.02.000 | Trasferimenti per conto terzi a Imprese | 0,00 | 0,00 |
| U.7.02.03.03.000 | Trasferimenti per conto terzi a Istituzioni Sociali Private | 0,00 | 0,00 |
| U.7.02.03.04.000 | Trasferimenti per conto terzi all'Unione Europea e al Resto del Mondo | 0,00 | 0,00 |
| U.7.02.04.00.000 | Depositi di/presso terzi | 40.000,00 | 40.000,00 |
| U.7.02.04.01.000 | Costituzione di depositi cauzionali o contrattuali presso terzi | 0,00 | 0,00 |
| U.7.02.04.02.000 | Restituzione di depositi cauzionali o contrattuali di terzi | 40.000,00 | 40.000,00 |
| U.7.02.05.00.000 | Versamenti di imposte e tributi riscosse per conto terzi | 0,00 | 0,00 |
| U.7.02.05.01.000 | Versamenti di imposte e tasse di natura corrente riscosse per conto di terzi | 0,00 | 0,00 |
| U.7.02.05.02.000 | Versamenti di imposte in conto capitale riscosse per conto di terzi | 0,00 | 0,00 |
| U.7.02.99.00.000 | Altre uscite per conto terzi | 0,00 | 0,00 |
| U.7.02.99.99.000 | Altre uscite per conto terzi n.a.c. | 0,00 | 0,00 |
| Totale generale | | 111.661.239,47 | 84.499.093,58 |



COMPOSIZIONE PER MISSIONI E PROGRAMMI DEL FONDO PLURIENNALE VINCOLATO DELL'ESERCIZIO 2015

Città di Asti

| MISSIONI E PROGRAMMI | Fondo pluriennale vincolato al 31 dicembre dell'esercizio 2014 | Spese impegnate negli esercizi precedenti con copertura costituita dal fondo pluriennale vincolato e imputate all'esercizio 2015 | Quota del fondo pluriennale vincolato al 31 dicembre dell'esercizio 2014, non destinata ad essere utilizzata nell'esercizio 2015 e rinviata all'esercizio 2016 e successivi | Spese che si prevede di impegnare nell'esercizio 2015, con copertura costituita dal fondo pluriennale vincolato con imputazione agli esercizi : | | | | Fondo pluriennale vincolato al 31 dicembre dell'esercizio 2015 |
|--|---|--|---|---|------|-----------------|-----------------------------------|--|
| | | | | 2016 | 2017 | Anni successivi | Imputazione non ancora definita | |
| | | | | | | | | |
| (a) | (b) | (c) = (a) - (b) | (d) | (e) | (f) | (g) | (h) = (c) + (d) + (e) + (f) + (g) | |
| 1 Missione 1 Servizi istituzionali, generali e di gestione | | | | | | | | |
| 1.01 | Organi istituzionali | 0,00 | 0,00 | 0,00 | 0,00 | 0,00 | 0,00 | |
| 1.02 | Segreteria generale | 971,02 | 971,02 | 0,00 | 0,00 | 0,00 | 0,00 | |
| 1.03 | Gestione economica, finanziaria, programmazione e provveditorato | 610,44 | 610,44 | 0,00 | 0,00 | 0,00 | 0,00 | |
| 1.04 | Gestione delle entrate tributarie e servizi fiscali | 15.319,51 | 5.000,00 | 10.319,51 | 0,00 | 0,00 | 0,00 | |
| 1.05 | Gestione dei beni demaniali e patrimoniali | 0,00 | 0,00 | 0,00 | 0,00 | 0,00 | 0,00 | |
| 1.06 | Ufficio tecnico | 3.327,84 | 3.327,84 | 0,00 | 0,00 | 0,00 | 0,00 | |
| 1.07 | Elezioni e consultazioni popolari - Anagrafe e stato civile | 233,34 | 233,34 | 0,00 | 0,00 | 0,00 | 0,00 | |
| 1.08 | Statistica e sistemi informativi | 0,00 | 0,00 | 0,00 | 0,00 | 0,00 | 0,00 | |
| 1.09 | Assistenza tecnico-amministrativa agli enti locali | 0,00 | 0,00 | 0,00 | 0,00 | 0,00 | 0,00 | |
| 1.10 | Risorse umane | 1.322,38 | 1.322,38 | 0,00 | 0,00 | 0,00 | 0,00 | |
| 1.11 | Altri servizi generali | 27.566,57 | 27.566,57 | 0,00 | 0,00 | 0,00 | 0,00 | |
| 1.12 | Politica regionale unitaria per i servizi istituzionali, generali e di gestione (solo per le Regioni) | 0,00 | 0,00 | 0,00 | 0,00 | 0,00 | 0,00 | |
| Totale Missione 1 Servizi istituzionali, generali e di gestione | | 49.351,10 | 39.031,59 | 10.319,51 | 0,00 | 0,00 | 10.319,51 | |
| 2 Missione 2 Giustizia | | | | | | | | |
| 2.01 | Uffici giudiziari | 0,00 | 0,00 | 0,00 | 0,00 | 0,00 | 0,00 | |
| 2.02 | Casa circondariale e altri servizi | 0,00 | 0,00 | 0,00 | 0,00 | 0,00 | 0,00 | |
| 2.03 | Politica regionale unitaria per la giustizia (solo per le Regioni) | 0,00 | 0,00 | 0,00 | 0,00 | 0,00 | 0,00 | |
| Totale Missione 2 Giustizia | | 0,00 | 0,00 | 0,00 | 0,00 | 0,00 | 0,00 | |
| 3 Missione 3 Ordine pubblico e sicurezza | | | | | | | | |
| 3.01 | Polizia locale e amministrativa | 211,64 | 211,64 | 0,00 | 0,00 | 0,00 | 0,00 | |



COMPOSIZIONE PER MISSIONI E PROGRAMMI DEL FONDO PLURIENNALE VINCOLATO DELL'ESERCIZIO 2015

Città di Asti

| MISSIONI E PROGRAMMI | Fondo pluriennale vincolato al 31 dicembre dell'esercizio 2014 | Spese impegnate negli esercizi precedenti con copertura costituita dal fondo pluriennale vincolato e imputate all'esercizio 2015 | Quota del fondo pluriennale vincolato al 31 dicembre dell'esercizio 2014, non destinata ad essere utilizzata nell'esercizio 2015 e rinviata all'esercizio 2016 e successivi | Spese che si prevede di impegnare nell'esercizio 2015, con copertura costituita dal fondo pluriennale vincolato con imputazione agli esercizi : | | | | | Fondo pluriennale vincolato al 31 dicembre dell'esercizio 2015 |
|--|--|--|---|---|------|------|-----------------|---------------------------------|--|
| | | | | 2016 | | 2017 | Anni successivi | Imputazione non ancora definita | |
| | | | | (d) | (e) | (f) | (g) | | |
| | (a) | (b) | (c) = (a) - (b) | (d) | (e) | (f) | (g) | (h)=(c)+(d)+(e)+(f)+(g) | |
| 3.02 Sistema integrato di sicurezza urbana | 0,00 | 0,00 | 0,00 | 0,00 | 0,00 | 0,00 | 0,00 | 0,00 | |
| 3.03 Politica regionale unitaria per l'ordine pubblico e la sicurezza (solo per le Regioni) | 0,00 | 0,00 | 0,00 | 0,00 | 0,00 | 0,00 | 0,00 | 0,00 | |
| Totale Missione 3 Ordine pubblico e sicurezza | 211,64 | 211,64 | 0,00 | 0,00 | 0,00 | 0,00 | 0,00 | 0,00 | |
| 4 Missione 4 Istruzione e diritto allo studio | | | | | | | | | |
| 4.01 Istruzione prescolastica | 0,00 | 0,00 | 0,00 | 0,00 | 0,00 | 0,00 | 0,00 | 0,00 | |
| 4.02 Altri ordini di istruzione non universitaria | 0,00 | 0,00 | 0,00 | 0,00 | 0,00 | 0,00 | 0,00 | 0,00 | |
| 4.03 Edilizia scolastica (solo per le Regioni) | 0,00 | 0,00 | 0,00 | 0,00 | 0,00 | 0,00 | 0,00 | 0,00 | |
| 4.04 Istruzione universitaria | 0,00 | 0,00 | 0,00 | 0,00 | 0,00 | 0,00 | 0,00 | 0,00 | |
| 4.05 Istruzione tecnica superiore | 0,00 | 0,00 | 0,00 | 0,00 | 0,00 | 0,00 | 0,00 | 0,00 | |
| 4.06 Servizi ausiliari all'istruzione | 97,42 | 97,42 | 0,00 | 0,00 | 0,00 | 0,00 | 0,00 | 0,00 | |
| 4.07 Diritto allo studio | 0,00 | 0,00 | 0,00 | 0,00 | 0,00 | 0,00 | 0,00 | 0,00 | |
| 4.08 Politica regionale unitaria per l'istruzione e il diritto allo studio (solo per le Regioni) | 0,00 | 0,00 | 0,00 | 0,00 | 0,00 | 0,00 | 0,00 | 0,00 | |
| Totale Missione 4 Istruzione e diritto allo studio | 97,42 | 97,42 | 0,00 | 0,00 | 0,00 | 0,00 | 0,00 | 0,00 | |
| 5 Missione 5 Tutela e valorizzazione dei beni e attività culturali | | | | | | | | | |
| 5.01 Valorizzazione dei beni di interesse storico. | 0,00 | 0,00 | 0,00 | 0,00 | 0,00 | 0,00 | 0,00 | 0,00 | |
| 5.02 Attività culturali e interventi diversi nel settore culturale | 0,00 | 0,00 | 0,00 | 0,00 | 0,00 | 0,00 | 0,00 | 0,00 | |
| 5.03 Politica regionale unitaria per la tutela dei beni e delle attività culturali (solo per le Regioni) | 0,00 | 0,00 | 0,00 | 0,00 | 0,00 | 0,00 | 0,00 | 0,00 | |
| Totale Missione 5 Tutela e valorizzazione dei beni e attività culturali | 0,00 | 0,00 | 0,00 | 0,00 | 0,00 | 0,00 | 0,00 | 0,00 | |
| 6 Missione 6 Politiche giovanili, sport e tempo libero | | | | | | | | | |



COMPOSIZIONE PER MISSIONI E PROGRAMMI DEL FONDO PLURIENNALE VINCOLATO DELL'ESERCIZIO 2015

Città di Asfi

| MISSIONI E PROGRAMMI | Fondo pluriennale vincolato al 31 dicembre dell'esercizio 2014 | Spese impegnate negli esercizi precedenti con copertura costituita dal fondo pluriennale vincolato e imputate all'esercizio 2015 | Quota del fondo pluriennale vincolato al 31 dicembre dell'esercizio 2014, non destinata ad essere utilizzata nell'esercizio 2015 e rinviata all'esercizio 2016 e successivi | Spese che si prevede di impegnare nell'esercizio 2015, con copertura costituita dal fondo pluriennale vincolato con imputazione agli esercizi : | | | | | Fondo pluriennale vincolato al 31 dicembre dell'esercizio 2015 |
|--|--|--|---|---|------|------|-----------------|---------------------------------|--|
| | | | | 2016 | | 2017 | Anni successivi | Imputazione non ancora definita | |
| | | | | (d) | (e) | (f) | (g) | | |
| (h)=(c)+(d)+(e)+(f)+(g) | | | | | | | | | |
| 6.01 Sport e tempo libero | 4.798.977,22 | 4.798.977,22 | 0,00 | 0,00 | 0,00 | 0,00 | 0,00 | 0,00 | 0,00 |
| 6.02 Giovani | 0,00 | 0,00 | 0,00 | 0,00 | 0,00 | 0,00 | 0,00 | 0,00 | 0,00 |
| 6.03 Politica regionale unitaria per i giovani, lo sport e il tempo libero (solo per le Regioni) | 0,00 | 0,00 | 0,00 | 0,00 | 0,00 | 0,00 | 0,00 | 0,00 | 0,00 |
| Totale Missione 6 Politiche giovanili, sport e tempo libero | | | | | | | | | |
| 4.798.977,22 4.798.977,22 0,00 0,00 0,00 0,00 0,00 0,00 0,00 | | | | | | | | | |
| 7 Missione 7 Turismo | | | | | | | | | |
| 7.01 Sviluppo e valorizzazione del turismo | 8.449,52 | 8.449,52 | 0,00 | 0,00 | 0,00 | 0,00 | 0,00 | 0,00 | 0,00 |
| 7.02 Politica regionale unitaria per il turismo (solo per le Regioni) | 0,00 | 0,00 | 0,00 | 0,00 | 0,00 | 0,00 | 0,00 | 0,00 | 0,00 |
| Totale Missione 7 Turismo | | | | | | | | | |
| 8.449,52 8.449,52 0,00 0,00 0,00 0,00 0,00 0,00 0,00 | | | | | | | | | |
| 8 Missione 8 Assetto del territorio ed edilizia abitativa | | | | | | | | | |
| 8.01 Urbanistica e assetto del territorio | 19.356,94 | 1.460,91 | 17.896,03 | 0,00 | 0,00 | 0,00 | 0,00 | 0,00 | 17.896,03 |
| 8.02 Edilizia residenziale pubblica e locale e piani di edilizia economico-popolare | 0,00 | 0,00 | 0,00 | 0,00 | 0,00 | 0,00 | 0,00 | 0,00 | 0,00 |
| 8.03 Politica regionale unitaria per l'assetto del territorio e l'edilizia abitativa (solo per le Regioni) | 0,00 | 0,00 | 0,00 | 0,00 | 0,00 | 0,00 | 0,00 | 0,00 | 0,00 |
| Totale Missione 8 Assetto del territorio ed edilizia abitativa | | | | | | | | | |
| 19.356,94 1.460,91 17.896,03 0,00 0,00 0,00 0,00 0,00 17.896,03 | | | | | | | | | |
| 9 Missione 9 Sviluppo sostenibile e tutela del territorio e dell'ambiente | | | | | | | | | |
| 9.01 Difesa del suolo | 3.748,23 | 3.748,23 | 0,00 | 0,00 | 0,00 | 0,00 | 0,00 | 0,00 | 0,00 |
| 9.02 Tutela, valorizzazione e recupero ambientale | 0,00 | 0,00 | 0,00 | 0,00 | 0,00 | 0,00 | 0,00 | 0,00 | 0,00 |
| 9.03 Rifiuti | 0,00 | 0,00 | 0,00 | 0,00 | 0,00 | 0,00 | 0,00 | 0,00 | 0,00 |
| 9.04 Servizio idrico integrato | 0,00 | 0,00 | 0,00 | 0,00 | 0,00 | 0,00 | 0,00 | 0,00 | 0,00 |
| 9.05 Aree protette, parchi naturali, protezione naturalistica e forestazione | 0,00 | 0,00 | 0,00 | 0,00 | 0,00 | 0,00 | 0,00 | 0,00 | 0,00 |



COMPOSIZIONE PER MISSIONI E PROGRAMMI DEL FONDO PLURIENNALE VINCOLATO DELL'ESERCIZIO 2015

Città di Asti

| MISSIONI E PROGRAMMI | Fondo pluriennale vincolato al 31 dicembre dell'esercizio 2014 | Spese impegnate negli esercizi precedenti con copertura costituita dal fondo pluriennale vincolato e imputate all'esercizio 2015 | Quota del fondo pluriennale vincolato al 31 dicembre dell'esercizio 2014, non destinata ad essere utilizzata nell'esercizio 2015 e rinviata all'esercizio 2016 e successivi | Spese che si prevede di impegnare nell'esercizio 2015, con copertura costituita dal fondo pluriennale vincolato con imputazione agli esercizi: | | | | Fondo pluriennale vincolato al 31 dicembre dell'esercizio 2015 |
|---|--|--|---|--|-------------|-----------------|-----------------------------------|--|
| | | | | 2016 | 2017 | Anni successivi | Imputazione non ancora definitiva | |
| | (a) | (b) | (c) = (a) - (b) | (d) | (e) | (f) | (g) | (h) = (c) + (d) + (e) + (f) + (g) |
| 9.06 Tutela e valorizzazione delle risorse idriche | 0,00 | 0,00 | 0,00 | 0,00 | 0,00 | 0,00 | 0,00 | 0,00 |
| 9.07 Sviluppo sostenibile territorio montano piccoli Comuni | 0,00 | 0,00 | 0,00 | 0,00 | 0,00 | 0,00 | 0,00 | 0,00 |
| 9.08 Qualità dell'aria e riduzione dell'inquinamento | 0,00 | 0,00 | 0,00 | 0,00 | 0,00 | 0,00 | 0,00 | 0,00 |
| 9.09 Politica regionale unitaria per lo sviluppo sostenibile e la tutela del territorio e dell'ambiente (solo per le Regioni) | 0,00 | 0,00 | 0,00 | 0,00 | 0,00 | 0,00 | 0,00 | 0,00 |
| Totale Missione 9 Sviluppo sostenibile e tutela del territorio e dell'ambiente | 3.748,23 | 3.748,23 | 0,00 | 0,00 | 0,00 | 0,00 | 0,00 | 0,00 |
| 10 Missione 10 Trasporti e diritto alla mobilità | | | | | | | | |
| 10.01 Trasporto ferroviario | 0,00 | 0,00 | 0,00 | 0,00 | 0,00 | 0,00 | 0,00 | 0,00 |
| 10.02 Trasporto pubblico locale | 0,00 | 0,00 | 0,00 | 0,00 | 0,00 | 0,00 | 0,00 | 0,00 |
| 10.03 Trasporto per vie d'acqua | 0,00 | 0,00 | 0,00 | 0,00 | 0,00 | 0,00 | 0,00 | 0,00 |
| 10.04 Altre modalità di trasporto | 0,00 | 0,00 | 0,00 | 0,00 | 0,00 | 0,00 | 0,00 | 0,00 |
| 10.05 Viabilità e infrastrutture stradali | 0,00 | 0,00 | 0,00 | 0,00 | 0,00 | 0,00 | 0,00 | 0,00 |
| 10.06 Politica regionale unitaria per i trasporti e il diritto alla mobilità (solo per le Regioni) | 0,00 | 0,00 | 0,00 | 0,00 | 0,00 | 0,00 | 0,00 | 0,00 |
| Totale Missione 10 Trasporti e diritto alla mobilità | 0,00 | 0,00 | 0,00 | 0,00 | 0,00 | 0,00 | 0,00 | 0,00 |
| 11 Missione 11 Soccorso civile | | | | | | | | |
| 11.01 Sistema di protezione civile | 0,00 | 0,00 | 0,00 | 0,00 | 0,00 | 0,00 | 0,00 | 0,00 |
| 11.02 Interventi a seguito di calamità naturali | 0,00 | 0,00 | 0,00 | 0,00 | 0,00 | 0,00 | 0,00 | 0,00 |
| 11.03 Politica regionale unitaria per il soccorso e la protezione civile (solo per le Regioni) | 0,00 | 0,00 | 0,00 | 0,00 | 0,00 | 0,00 | 0,00 | 0,00 |
| Totale Missione 11 Soccorso civile | 0,00 | 0,00 | 0,00 | 0,00 | 0,00 | 0,00 | 0,00 | 0,00 |
| 12 Missione 12 Diritti sociali, politiche sociali e famiglia | | | | | | | | |



COMPOSIZIONE PER MISSIONI E PROGRAMMI DEL FONDO PLURIENNALE VINCOLATO DELL'ESERCIZIO 2015

Città di Asti

| MISSIONI E PROGRAMMI | Fondo pluriennale vincolato al 31 dicembre dell'esercizio 2014 | Spese impegnate negli esercizi precedenti con copertura costituita dal fondo pluriennale vincolato e imputate all'esercizio 2015 | Quota del fondo pluriennale vincolato al 31 dicembre dell'esercizio 2014, non destinata ad essere utilizzata nell'esercizio 2015 e rinviata all'esercizio 2016 e successivi | Spese che si prevede di impegnare nell'esercizio 2015, con copertura costituita dal fondo pluriennale vincolato con imputazione agli esercizi : | | | | | Fondo pluriennale vincolato al 31 dicembre dell'esercizio 2015 |
|----------------------|--|--|---|---|------|-----------------|---------------------------------|-----|--|
| | | | | 2016 | 2017 | Anni successivi | Imputazione non ancora definita | | |
| | | | | | | | | (d) | |
| (h)=(e)+(d)+(f)+(g) | | | | | | | | | |
| | | | | | | | | | |
| | | | | | | | | | |
| | | | | | | | | | |
| | | | | | | | | | |
| | | | | | | | | | |
| | | | | | | | | | |
| | | | | | | | | | |
| | | | | | | | | | |
| | | | | | | | | | |
| | | | | | | | | | |
| | | | | | | | | | |
| | | | | | | | | | |
| | | | | | | | | | |
| | | | | | | | | | |
| | | | | | | | | | |
| | | | | | | | | | |
| | | | | | | | | | |
| | | | | | | | | | |
| | | | | | | | | | |
| | | | | | | | | | |
| | | | | | | | | | |
| | | | | | | | | | |
| | | | | | | | | | |
| | | | | | | | | | |
| | | | | | | | | | |
| | | | | | | | | | |
| | | | | | | | | | |
| | | | | | | | | | |
| | | | | | | | | | |
| | | | | | | | | | |
| | | | | | | | | | |
| | | | | | | | | | |
| | | | | | | | | | |
| | | | | | | | | | |
| | | | | | | | | | |
| | | | | | | | | | |
| | | | | | | | | | |
| | | | | | | | | | |
| | | | | | | | | | |
| | | | | | | | | | |
| | | | | | | | | | |
| | | | | | | | | | |
| | | | | | | | | | |
| | | | | | | | | | |
| | | | | | | | | | |
| | | | | | | | | | |
| | | | | | | | | | |
| | | | | | | | | | |
| | | | | | | | | | |
| | | | | | | | | | |
| | | | | | | | | | |
| | | | | | | | | | |
| | | | | | | | | | |
| | | | | | | | | | |
| | | | | | | | | | |
| | | | | | | | | | |
| | | | | | | | | | |
| | | | | | | | | | |
| | | | | | | | | | |
| | | | | | | | | | |
| | | | | | | | | | |
| | | | | | | | | | |
| | | | | | | | | | |
| | | | | | | | | | |
| | | | | | | | | | |
| | | | | | | | | | |
| | | | | | | | | | |
| | | | | | | | | | |
| | | | | | | | | | |
| | | | | | | | | | |
| | | | | | | | | | |
| | | | | | | | | | |
| | | | | | | | | | |
| | | | | | | | | | |
| | | | | | | | | | |
| | | | | | | | | | |
| | | | | | | | | | |
| | | | | | | | | | |
| | | | | | | | | | |
| | | | | | | | | | |
| | | | | | | | | | |
| | | | | | | | | | |
| | | | | | | | | | |
| | | | | | | | | | |
| | | | | | | | | | |
| | | | | | | | | | |
| | | | | | | | | | |
| | | | | | | | | | |
| | | | | | | | | | |
| | | | | | | | | | |
| | | | | | | | | | |
| | | | | | | | | | |
| | | | | | | | | | |
| | | | | | | | | | |
| | | | | | | | | | |
| | | | | | | | | | |
| | | | | | | | | | |
| | | | | | | | | | |
| | | | | | | | | | |
| | | | | | | | | | |
| | | | | | | | | | |
| | | | | | | | | | |
| | | | | | | | | | |
| | | | | | | | | | |
| | | | | | | | | | |
| | | | | | | | | | |
| | | | | | | | | | |
| | | | | | | | | | |
| | | | | | | | | | |
| | | | | | | | | | |
| | | | | | | | | | |
| | | | | | | | | | |
| | | | | | | | | | |
| | | | | | | | | | |
| | | | | | | | | | |
| | | | | | | | | | |
| | | | | | | | | | |
| | | | | | | | | | |
| | | | | | | | | | |
| | | | | | | | | | |
| | | | | | | | | | |
| | | | | | | | | | |
| | | | | | | | | | |
| | | | | | | | | | |
| | | | | | | | | | |
| | | | | | | | | | |
| | | | | | | | | | |
| | | | | | | | | | |
| | | | | | | | | | |
| | | | | | | | | | |
| | | | | | | | | | |
| | | | | | | | | | |
| | | | | | | | | | |
| | | | | | | | | | |
| | | | | | | | | | |
| | | | | | | | | | |
| | | | | | | | | | |
| | | | | | | | | | |
| | | | | | | | | | |
| | | | | | | | | | |
| | | | | | | | | | |
| | | | | | | | | | |
| </ | | | | | | | | | |



COMPOSIZIONE PER MISSIONI E PROGRAMMI DEL FONDO PLURIENNALE VINCOLATO DELL'ESERCIZIO 2015

Città di Asti

| MISSIONI E PROGRAMMI | Fondo pluriennale vincolato al 31 dicembre dell'esercizio 2014 | Spese impegnate negli esercizi precedenti con copertura costituita dal fondo pluriennale vincolato e imputate all'esercizio 2015 | Quota del fondo pluriennale vincolato al 31 dicembre dell'esercizio 2014, non destinata ad essere utilizzata nell'esercizio 2015 e rinviata all'esercizio 2016 e successivi | Spese che si prevede di impegnare nell'esercizio 2015, con copertura costituita dal fondo pluriennale vincolato con imputazione agli esercizi : | | | | | Fondo pluriennale vincolato al 31 dicembre dell'esercizio 2015 |
|---|--|--|---|---|------|------|-----------------------------------|---------------------------------|--|
| | | | | 2016 | | 2017 | Anni successivi | Imputazione non ancora definita | |
| | | | | (d) | (e) | (f) | (g) | | |
| (a) | (b) | (c) = (a) - (b) | (d) | (e) | (f) | (g) | (h) = (c) + (d) + (e) + (f) + (g) | | |
| 14 Missione 14 Sviluppo economico e competitività | | | | | | | | | |
| 14.01 Industria PMI e Artigianato | 0,00 | 0,00 | 0,00 | 0,00 | 0,00 | 0,00 | 0,00 | | |
| 14.02 Commercio - reti distributive - tutela dei consumatori | 0,00 | 0,00 | 0,00 | 0,00 | 0,00 | 0,00 | 0,00 | | |
| 14.03 Ricerca e innovazione | 0,00 | 0,00 | 0,00 | 0,00 | 0,00 | 0,00 | 0,00 | | |
| 14.04 Reti e altri servizi di pubblica utilità | 967,87 | -14.976,47 | 15.944,34 | 0,00 | 0,00 | 0,00 | 15.944,34 | | |
| 14.05 Politica regionale unitaria per lo sviluppo economico e la competitività (solo per le Regioni) | 0,00 | 0,00 | 0,00 | 0,00 | 0,00 | 0,00 | 0,00 | | |
| Totale Missione 14 Sviluppo economico e competitività | | | | | | | | 15.944,34 | |
| 15 Missione 15 Politiche per il lavoro e la formazione professionale | | | | | | | | | |
| 15.01 Servizi per lo sviluppo del mercato del lavoro | 0,00 | 0,00 | 0,00 | 0,00 | 0,00 | 0,00 | 0,00 | | |
| 15.02 Formazione professionale | 0,00 | 0,00 | 0,00 | 0,00 | 0,00 | 0,00 | 0,00 | | |
| 15.03 Sostegno all'occupazione | 0,00 | 0,00 | 0,00 | 0,00 | 0,00 | 0,00 | 0,00 | | |
| 15.04 Politica regionale unitaria per il lavoro e la formazione professionale (solo per le Regioni) | 0,00 | 0,00 | 0,00 | 0,00 | 0,00 | 0,00 | 0,00 | | |
| Totale Missione 15 Politiche per il lavoro e la formazione professionale | | | | | | | | 0,00 | |
| 16 Missione 16 Agricoltura, politiche agroalimentari e pesca | | | | | | | | | |
| 16.01 Sviluppo del settore agricolo e del sistema agroalimentare | 0,00 | 0,00 | 0,00 | 0,00 | 0,00 | 0,00 | 0,00 | | |
| 16.02 Caccia e pesca | 0,00 | 0,00 | 0,00 | 0,00 | 0,00 | 0,00 | 0,00 | | |
| 16.03 Politica regionale unitaria per l'agricoltura, i sistemi agroalimentari, la caccia e la pesca (solo per le Regioni) | 0,00 | 0,00 | 0,00 | 0,00 | 0,00 | 0,00 | 0,00 | | |
| Totale Missione 16 Agricoltura, politiche agroalimentari e pesca | | | | | | | | 0,00 | |



COMPOSIZIONE PER MISSIONI E PROGRAMMI DEL FONDO PLURIENNALE VINCOLATO DELL'ESERCIZIO 2015

Città di Asti

| MISSIONI E PROGRAMMI | Fondo pluriennale vincolato al 31 dicembre dell'esercizio 2014 | Spese impegnate negli esercizi precedenti con copertura costituita dal fondo pluriennale vincolato e imputate all'esercizio 2015 | Quota del fondo pluriennale vincolato al 31 dicembre dell'esercizio 2014, non destinata ad essere utilizzata nell'esercizio 2015 e rinviata all'esercizio 2016 e successivi | Spese che si prevede di impegnare nell'esercizio 2015, con copertura costituita dal fondo pluriennale vincolato con imputazione agli esercizi : | | | | Fondo pluriennale vincolato al 31 dicembre dell'esercizio 2015 |
|---|--|--|---|---|-------------|-----------------|---------------------------------|--|
| | | | | 2016 | 2017 | Anni successivi | Imputazione non ancora definita | |
| | | | | | | | | |
| | (a) | (b) | (c) = (a) - (b) | (d) | (e) | (f) | (g) | (h)=(c)+(d)+(e)+(f)+(g) |
| 17 Missione 17 Energia e diversificazione delle fonti energetiche | | | | | | | | |
| 17.01 Fonti energetiche | 0,00 | 0,00 | 0,00 | 0,00 | 0,00 | 0,00 | 0,00 | 0,00 |
| 17.02 Politica regionale unitaria per l'energia e la diversificazione delle fonti energetiche (solo per le Regioni) | 0,00 | 0,00 | 0,00 | 0,00 | 0,00 | 0,00 | 0,00 | 0,00 |
| Totale Missione 17 Energia e diversificazione delle fonti energetiche | 0,00 | 0,00 | 0,00 | 0,00 | 0,00 | 0,00 | 0,00 | 0,00 |
| 18 Missione 18 Relazioni con le altre autonomie territoriali e locali | | | | | | | | |
| 18.01 Relazioni finanziarie con le altre autonomie territoriali | 0,00 | 0,00 | 0,00 | 0,00 | 0,00 | 0,00 | 0,00 | 0,00 |
| 18.02 Politica regionale unitaria per le relazioni con le altre autonomie territoriali e locali (solo per le Regioni) | 0,00 | 0,00 | 0,00 | 0,00 | 0,00 | 0,00 | 0,00 | 0,00 |
| Totale Missione 18 Relazioni con le altre autonomie territoriali e locali | 0,00 | 0,00 | 0,00 | 0,00 | 0,00 | 0,00 | 0,00 | 0,00 |
| 19 Missione 19 Relazioni internazionali | | | | | | | | |
| 19.01 Relazioni internazionali e Cooperazione allo sviluppo | 0,00 | 0,00 | 0,00 | 0,00 | 0,00 | 0,00 | 0,00 | 0,00 |
| 19.02 Cooperazione territoriale (solo per le Regioni) | 0,00 | 0,00 | 0,00 | 0,00 | 0,00 | 0,00 | 0,00 | 0,00 |
| Totale Missione 19 Relazioni internazionali | 0,00 | 0,00 | 0,00 | 0,00 | 0,00 | 0,00 | 0,00 | 0,00 |
| Totale | 4.884.544,10 | 4.840.484,22 | 44.159,88 | 0,00 | 0,00 | 0,00 | 0,00 | 44.159,88 |



COMPOSIZIONE PER MISSIONI E PROGRAMMI DEL FONDO PLURIENNALE VINCOLATO DELL'ESERCIZIO 2016

Citta' di Asti

| MISSIONI E PROGRAMMI | Fondo pluriennale vincolato al 31 dicembre dell'esercizio 2015 | Spese impegnate negli esercizi precedenti con copertura costituita dal fondo pluriennale vincolato e imputate all'esercizio 2016 | (c) = (a) - (b) | Spese che si prevede di impegnare nell'esercizio 2016, con copertura costituita dal fondo pluriennale vincolato con imputazione agli esercizi : | | | | | Fondo pluriennale vincolato al 31 dicembre dell'esercizio 2016 |
|--|---|--|-----------------|---|------|-----------------|------|------|--|
| | | | | Imputazione non ancora definita | | | | | |
| | | | | 2017 | 2018 | Anni successivi | (f) | (g) | |
| (h)=(c)+(d)+(e)+(f)+(g) | | | | | | | | | |
| | | | | | | | | | |
| 1 Missione 1 Servizi istituzionali, generali e di gestione | | | | | | | | | |
| 1.01 | Organi istituzionali | 0,00 | 0,00 | 0,00 | 0,00 | 0,00 | 0,00 | 0,00 | 0,00 |
| 1.02 | Segreteria generale | 0,00 | 0,00 | 0,00 | 0,00 | 0,00 | 0,00 | 0,00 | 0,00 |
| 1.03 | Gestione economica, finanziaria, programmazione e provveditorato | 0,00 | 0,00 | 0,00 | 0,00 | 0,00 | 0,00 | 0,00 | 0,00 |
| 1.04 | Gestione delle entrate tributarie e servizi fiscali | 10.319,51 | 10.319,51 | 0,00 | 0,00 | 0,00 | 0,00 | 0,00 | 0,00 |
| 1.05 | Gestione dei beni demaniali e patrimoniali | 0,00 | 0,00 | 0,00 | 0,00 | 0,00 | 0,00 | 0,00 | 0,00 |
| 1.06 | Ufficio tecnico | 0,00 | 0,00 | 0,00 | 0,00 | 0,00 | 0,00 | 0,00 | 0,00 |
| 1.07 | Elezioni e consultazioni popolari - Anagrafe e stato civile | 0,00 | 0,00 | 0,00 | 0,00 | 0,00 | 0,00 | 0,00 | 0,00 |
| 1.08 | Statistica e sistemi informativi | 0,00 | 0,00 | 0,00 | 0,00 | 0,00 | 0,00 | 0,00 | 0,00 |
| 1.09 | Assistenza tecnico-amministrativa agli enti locali | 0,00 | 0,00 | 0,00 | 0,00 | 0,00 | 0,00 | 0,00 | 0,00 |
| 1.10 | Risorse umane | 0,00 | 0,00 | 0,00 | 0,00 | 0,00 | 0,00 | 0,00 | 0,00 |
| 1.11 | Altri servizi generali | 0,00 | 0,00 | 0,00 | 0,00 | 0,00 | 0,00 | 0,00 | 0,00 |
| 1.12 | Politica regionale unitaria per i servizi istituzionali, generali e di gestione (solo per le Regioni) | 0,00 | 0,00 | 0,00 | 0,00 | 0,00 | 0,00 | 0,00 | 0,00 |
| Totale Missione 1 Servizi istituzionali, generali e di gestione | | 10.319,51 | 10.319,51 | 0,00 | 0,00 | 0,00 | 0,00 | 0,00 | 0,00 |
| | | | | | | | | | |
| 2 Missione 2 Giustizia | | | | | | | | | |
| 2.01 | Uffici giudiziari | 0,00 | 0,00 | 0,00 | 0,00 | 0,00 | 0,00 | 0,00 | 0,00 |
| 2.02 | Casa circondariale e altri servizi | 0,00 | 0,00 | 0,00 | 0,00 | 0,00 | 0,00 | 0,00 | 0,00 |
| 2.03 | Politica regionale unitaria per la giustizia (solo per le Regioni) | 0,00 | 0,00 | 0,00 | 0,00 | 0,00 | 0,00 | 0,00 | 0,00 |
| Totale Missione 2 Giustizia | | 0,00 | 0,00 | 0,00 | 0,00 | 0,00 | 0,00 | 0,00 | 0,00 |
| | | | | | | | | | |
| 3 Missione 3 Ordine pubblico e sicurezza | | | | | | | | | |
| 3.01 | Polizia locale e amministrativa | 0,00 | 0,00 | 0,00 | 0,00 | 0,00 | 0,00 | 0,00 | 0,00 |



COMPOSIZIONE PER MISSIONI E PROGRAMMI DEL FONDO PLURIENNALE VINCOLATO DELL'ESERCIZIO 2016

Città di Asti

| MISSIONI E PROGRAMMI | Fondo pluriennale vincolato al 31 dicembre dell'esercizio 2015 | Spese impegnate negli esercizi precedenti con copertura costituita dal fondo pluriennale vincolato e imputate all'esercizio 2016 | Quota del fondo pluriennale vincolato al 31 dicembre dell'esercizio 2015, non destinata ad essere utilizzata nell'esercizio 2016 e rinviata all'esercizio 2017 e successivi | Spese che si prevede di impegnare nell'esercizio 2016, con copertura costituita dal fondo pluriennale vincolato con imputazione agli esercizi : | | | | | Fondo pluriennale vincolato al 31 dicembre dell'esercizio 2016 |
|---|---|--|---|---|------|------|-----------------|---------------------------------|--|
| | | | | 2017 | | 2018 | Anni successivi | Imputazione non ancora definita | |
| | | | | (d) | (e) | (f) | (g) | | |
| (h)=(c)+(d)+(e)+(f)+(g) | | | | | | | | | |
| 3.02 | Sistema integrato di sicurezza urbana | 0,00 | 0,00 | 0,00 | 0,00 | 0,00 | 0,00 | 0,00 | 0,00 |
| 3.03 | Politica regionale unitaria per l'ordine pubblico e la sicurezza (solo per le Regioni) | 0,00 | 0,00 | 0,00 | 0,00 | 0,00 | 0,00 | 0,00 | 0,00 |
| Totale Missione 3 Ordine pubblico e sicurezza | | | | | | | | | |
| 4 | Missione 4 Istruzione e diritto allo studio | | | | | | | | |
| 4.01 | Istruzione prescolastica | 0,00 | 0,00 | 0,00 | 0,00 | 0,00 | 0,00 | 0,00 | 0,00 |
| 4.02 | Altri ordini di istruzione non universitaria | 0,00 | 0,00 | 0,00 | 0,00 | 0,00 | 0,00 | 0,00 | 0,00 |
| 4.03 | Edilizia scolastica (solo per le Regioni) | 0,00 | 0,00 | 0,00 | 0,00 | 0,00 | 0,00 | 0,00 | 0,00 |
| 4.04 | Istruzione universitaria | 0,00 | 0,00 | 0,00 | 0,00 | 0,00 | 0,00 | 0,00 | 0,00 |
| 4.05 | Istruzione tecnica superiore | 0,00 | 0,00 | 0,00 | 0,00 | 0,00 | 0,00 | 0,00 | 0,00 |
| 4.06 | Servizi ausiliari all'istruzione | 0,00 | 0,00 | 0,00 | 0,00 | 0,00 | 0,00 | 0,00 | 0,00 |
| 4.07 | Diritto allo studio | 0,00 | 0,00 | 0,00 | 0,00 | 0,00 | 0,00 | 0,00 | 0,00 |
| 4.08 | Politica regionale unitaria per l'istruzione e il diritto allo studio (solo per le Regioni) | 0,00 | 0,00 | 0,00 | 0,00 | 0,00 | 0,00 | 0,00 | 0,00 |
| Totale Missione 4 Istruzione e diritto allo studio | | | | | | | | | |
| 5 | Missione 5 Tutela e valorizzazione dei beni e attività culturali | | | | | | | | |
| 5.01 | Valorizzazione dei beni di interesse storico. | 0,00 | 0,00 | 0,00 | 0,00 | 0,00 | 0,00 | 0,00 | 0,00 |
| 5.02 | Attività culturali e interventi diversi nel settore culturale | 0,00 | 0,00 | 0,00 | 0,00 | 0,00 | 0,00 | 0,00 | 0,00 |
| 5.03 | Politica regionale unitaria per la tutela dei beni e delle attività culturali (solo per le Regioni) | 0,00 | 0,00 | 0,00 | 0,00 | 0,00 | 0,00 | 0,00 | 0,00 |
| Totale Missione 5 Tutela e valorizzazione dei beni e attività culturali | | | | | | | | | |
| 6 | Missione 6 Politiche giovanili, sport e tempo libero | | | | | | | | |



COMPOSIZIONE PER MISSIONI E PROGRAMMI DEL FONDO PLURIENNALE VINCOLATO DELL'ESERCIZIO 2016

Città di Asti

| MISSIONI E PROGRAMMI | Fondo pluriennale vincolato al 31 dicembre dell'esercizio 2015 | Spese impegnate negli esercizi precedenti con copertura costituita dal fondo pluriennale vincolato e imputate all'esercizio 2016 | Quota del fondo pluriennale vincolato al 31 dicembre dell'esercizio 2015, non destinata ad essere utilizzata nell'esercizio 2016 e rinviata all'esercizio 2017 e successivi | Spese che si prevede di impegnare nell'esercizio 2016, con copertura costituita dal fondo pluriennale vincolato con imputazione agli esercizi: | | | | Fondo pluriennale vincolato al 31 dicembre dell'esercizio 2016 |
|--|--|--|---|--|-------------|-----------------|-----------------------------------|--|
| | | | | 2017 | 2018 | Anni successivi | Imputazione non ancora definita | |
| (a) | (b) | (c) = (a) - (b) | (d) | (e) | (f) | (g) | (h) = (c) + (d) + (e) + (f) + (g) | |
| 6.01 Sport e tempo libero | 0,00 | 0,00 | 0,00 | 0,00 | 0,00 | 0,00 | 0,00 | 0,00 |
| 6.02 Giovani | 0,00 | 0,00 | 0,00 | 0,00 | 0,00 | 0,00 | 0,00 | 0,00 |
| 6.03 Politica regionale unitaria per i giovani, lo sport e il tempo libero (solo per le Regioni) | 0,00 | 0,00 | 0,00 | 0,00 | 0,00 | 0,00 | 0,00 | 0,00 |
| Totale Missione 6 Politiche giovanili, sport e tempo libero | 0,00 | 0,00 | 0,00 | 0,00 | 0,00 | 0,00 | 0,00 | 0,00 |
| 7 Missione 7 Turismo | | | | | | | | |
| 7.01 Sviluppo e valorizzazione del turismo | 0,00 | 0,00 | 0,00 | 0,00 | 0,00 | 0,00 | 0,00 | 0,00 |
| 7.02 Politica regionale unitaria per il turismo (solo per le Regioni) | 0,00 | 0,00 | 0,00 | 0,00 | 0,00 | 0,00 | 0,00 | 0,00 |
| Totale Missione 7 Turismo | 0,00 | 0,00 | 0,00 | 0,00 | 0,00 | 0,00 | 0,00 | 0,00 |
| 8 Missione 8 Assetto del territorio ed edilizia abitativa | | | | | | | | |
| 8.01 Urbanistica e assetto del territorio | 17.896,03 | 17.896,03 | 0,00 | 0,00 | 0,00 | 0,00 | 0,00 | 0,00 |
| 8.02 Edilizia residenziale pubblica e locale e piani di edilizia economico-popolare | 0,00 | 0,00 | 0,00 | 0,00 | 0,00 | 0,00 | 0,00 | 0,00 |
| 8.03 Politica regionale unitaria per l'assetto del territorio e l'edilizia abitativa (solo per le Regioni) | 0,00 | 0,00 | 0,00 | 0,00 | 0,00 | 0,00 | 0,00 | 0,00 |
| Totale Missione 8 Assetto del territorio ed edilizia abitativa | 17.896,03 | 17.896,03 | 0,00 | 0,00 | 0,00 | 0,00 | 0,00 | 0,00 |
| 9 Missione 9 Sviluppo sostenibile e tutela del territorio e dell'ambiente | | | | | | | | |
| 9.01 Difesa del suolo | 0,00 | 0,00 | 0,00 | 0,00 | 0,00 | 0,00 | 0,00 | 0,00 |
| 9.02 Tutela, valorizzazione e recupero ambientale | 0,00 | 0,00 | 0,00 | 0,00 | 0,00 | 0,00 | 0,00 | 0,00 |
| 9.03 Rifiuti | 0,00 | 0,00 | 0,00 | 0,00 | 0,00 | 0,00 | 0,00 | 0,00 |
| 9.04 Servizio idrico integrato | 0,00 | 0,00 | 0,00 | 0,00 | 0,00 | 0,00 | 0,00 | 0,00 |
| 9.05 Aree protette, parchi naturali, protezione naturalistica e forestazione | 0,00 | 0,00 | 0,00 | 0,00 | 0,00 | 0,00 | 0,00 | 0,00 |



COMPOSIZIONE PER MISSIONI E PROGRAMMI DEL FONDO PLURIENNALE VINCOLATO DELL'ESERCIZIO 2016

Città di Asti

| MISSIONI E PROGRAMMI | Fondo pluriennale vincolato al 31 dicembre dell'esercizio 2015 | Spese impegnate negli esercizi precedenti con copertura costituita dal fondo pluriennale vincolato e imputate all'esercizio 2016 | Quota del fondo pluriennale vincolato al 31 dicembre dell'esercizio 2015, non destinata ad essere utilizzata nell'esercizio 2016 e rinviata all'esercizio 2017 e successivi | Spese che si prevede di impegnare nell'esercizio 2016, con copertura costituita dal fondo pluriennale vincolato con imputazione agli esercizi : | | | | Fondo pluriennale vincolato al 31 dicembre dell'esercizio 2016 |
|---|--|--|---|---|------|-----------------|---------------------------------|--|
| | | | | 2017 | 2018 | Anni successivi | Imputazione non ancora definita | |
| | | | | | | | | |
| | (a) | (b) | (c) = (a) - (b) | (d) | (e) | (f) | (g) | (h)=(c)+(d)+(e)+(f)+(g) |
| 9.06 Tutela e valorizzazione delle risorse idriche | 0,00 | 0,00 | 0,00 | 0,00 | 0,00 | 0,00 | 0,00 | 0,00 |
| 9.07 Sviluppo sostenibile territorio montano piccoli Comuni | 0,00 | 0,00 | 0,00 | 0,00 | 0,00 | 0,00 | 0,00 | 0,00 |
| 9.08 Qualità dell'aria e riduzione dell'inquinamento | 0,00 | 0,00 | 0,00 | 0,00 | 0,00 | 0,00 | 0,00 | 0,00 |
| 9.09 Politica regionale unitaria per lo sviluppo sostenibile e la tutela del territorio e dell'ambiente (solo per le Regioni) | 0,00 | 0,00 | 0,00 | 0,00 | 0,00 | 0,00 | 0,00 | 0,00 |
| Totale Missione 9 Sviluppo sostenibile e tutela del territorio e dell'ambiente | 0,00 | 0,00 | 0,00 | 0,00 | 0,00 | 0,00 | 0,00 | 0,00 |
| 10 Missione 10 Trasporti e diritto alla mobilità | | | | | | | | |
| 10.01 Trasporto ferroviario | 0,00 | 0,00 | 0,00 | 0,00 | 0,00 | 0,00 | 0,00 | 0,00 |
| 10.02 Trasporto pubblico locale | 0,00 | 0,00 | 0,00 | 0,00 | 0,00 | 0,00 | 0,00 | 0,00 |
| 10.03 Trasporto per vie d'acqua | 0,00 | 0,00 | 0,00 | 0,00 | 0,00 | 0,00 | 0,00 | 0,00 |
| 10.04 Altre modalità di trasporto | 0,00 | 0,00 | 0,00 | 0,00 | 0,00 | 0,00 | 0,00 | 0,00 |
| 10.05 Viabilità e infrastrutture stradali | 0,00 | 0,00 | 0,00 | 0,00 | 0,00 | 0,00 | 0,00 | 0,00 |
| 10.06 Politica regionale unitaria per i trasporti e il diritto alla mobilità (solo per le Regioni) | 0,00 | 0,00 | 0,00 | 0,00 | 0,00 | 0,00 | 0,00 | 0,00 |
| Totale Missione 10 Trasporti e diritto alla mobilità | 0,00 | 0,00 | 0,00 | 0,00 | 0,00 | 0,00 | 0,00 | 0,00 |
| 11 Missione 11 Soccorso civile | | | | | | | | |
| 11.01 Sistema di protezione civile | 0,00 | 0,00 | 0,00 | 0,00 | 0,00 | 0,00 | 0,00 | 0,00 |
| 11.02 Interventi a seguito di calamità naturali | 0,00 | 0,00 | 0,00 | 0,00 | 0,00 | 0,00 | 0,00 | 0,00 |
| 11.03 Politica regionale unitaria per il soccorso e la protezione civile (solo per le Regioni) | 0,00 | 0,00 | 0,00 | 0,00 | 0,00 | 0,00 | 0,00 | 0,00 |
| Totale Missione 11 Soccorso civile | 0,00 | 0,00 | 0,00 | 0,00 | 0,00 | 0,00 | 0,00 | 0,00 |
| 12 Missione 12 Diritti sociali, politiche sociali e famiglia | | | | | | | | |



COMPOSIZIONE PER MISSIONI E PROGRAMMI DEL FONDO PLURIENNALE VINCOLATO DELL'ESERCIZIO 2016

Città di Asti

| MISSIONI E PROGRAMMI | Fondo pluriennale vincolato al 31 dicembre dell'esercizio 2015 | Spese impegnate negli esercizi precedenti con copertura costituita dal fondo pluriennale vincolato e imputate all'esercizio 2016 | Quota del fondo pluriennale vincolato al 31 dicembre dell'esercizio 2015, non destinata ad essere utilizzata nell'esercizio 2016 e rinviata all'esercizio 2017 e successivi | Spese che si prevede di impegnare nell'esercizio 2016, con copertura costituita dal fondo pluriennale vincolato con imputazione agli esercizi : | | | | Fondo pluriennale vincolato al 31 dicembre dell'esercizio 2016 |
|---|--|--|---|---|------|-----------------|-----------------------------------|--|
| | | | | 2017 | 2018 | Anni successivi | Imputazione non ancora definitiva | |
| | (a) | (b) | (c) = (a) - (b) | (d) | (e) | (f) | (g) | (h) = (c) + (d) + (e) + (f) + (g) |
| 12.01 Interventi per l'infanzia e i minori e per asili nido | 0,00 | 0,00 | 0,00 | 0,00 | 0,00 | 0,00 | 0,00 | 0,00 |
| 12.02 Interventi per la disabilità | 0,00 | 0,00 | 0,00 | 0,00 | 0,00 | 0,00 | 0,00 | 0,00 |
| 12.03 Interventi per gli anziani | 0,00 | 0,00 | 0,00 | 0,00 | 0,00 | 0,00 | 0,00 | 0,00 |
| 12.04 Interventi per soggetti a rischio di esclusione sociale | 0,00 | 0,00 | 0,00 | 0,00 | 0,00 | 0,00 | 0,00 | 0,00 |
| 12.05 Interventi per le famiglie | 0,00 | 0,00 | 0,00 | 0,00 | 0,00 | 0,00 | 0,00 | 0,00 |
| 12.06 Interventi per il diritto alla casa | 0,00 | 0,00 | 0,00 | 0,00 | 0,00 | 0,00 | 0,00 | 0,00 |
| 12.07 Programmazione e governo della rete dei servizi sociosanitari e sociali | 0,00 | 0,00 | 0,00 | 0,00 | 0,00 | 0,00 | 0,00 | 0,00 |
| 12.08 Cooperazione e associazionismo | 0,00 | 0,00 | 0,00 | 0,00 | 0,00 | 0,00 | 0,00 | 0,00 |
| 12.09 Servizio necroscopico e cimiteriale | 0,00 | 0,00 | 0,00 | 0,00 | 0,00 | 0,00 | 0,00 | 0,00 |
| 12.10 Politica regionale unitaria per i diritti sociali e la famiglia (solo per le Regioni) | 0,00 | 0,00 | 0,00 | 0,00 | 0,00 | 0,00 | 0,00 | 0,00 |
| Totale Missione 12 Diritti sociali, politiche sociali e famiglia | 0,00 | 0,00 | 0,00 | 0,00 | 0,00 | 0,00 | 0,00 | 0,00 |
| 13 Missione 13 Tutela della salute | | | | | | | | |
| 13.01 Servizio sanitario regionale - finanziamento ordinario corrente per la garanzia dei LEA | 0,00 | 0,00 | 0,00 | 0,00 | 0,00 | 0,00 | 0,00 | 0,00 |
| 13.02 Servizio sanitario regionale - finanziamento aggiuntivo corrente per livelli di assistenza superiori ai LEA | 0,00 | 0,00 | 0,00 | 0,00 | 0,00 | 0,00 | 0,00 | 0,00 |
| 13.03 Servizio sanitario regionale - finanziamento aggiuntivo corrente per la copertura dello squilibrio di bilancio corrente | 0,00 | 0,00 | 0,00 | 0,00 | 0,00 | 0,00 | 0,00 | 0,00 |
| 13.04 Servizio sanitario regionale - ripiano di disavanzi sanitari relativi ad esercizi pregressi | 0,00 | 0,00 | 0,00 | 0,00 | 0,00 | 0,00 | 0,00 | 0,00 |
| 13.05 Servizio sanitario regionale - investimenti sanitari | 0,00 | 0,00 | 0,00 | 0,00 | 0,00 | 0,00 | 0,00 | 0,00 |
| 13.06 Servizio sanitario regionale - restituzione maggiori gettiti SSN | 0,00 | 0,00 | 0,00 | 0,00 | 0,00 | 0,00 | 0,00 | 0,00 |
| 13.07 Ulteriori spese in materia sanitaria | 0,00 | 0,00 | 0,00 | 0,00 | 0,00 | 0,00 | 0,00 | 0,00 |
| 13.08 Politica regionale unitaria per la tutela della salute (solo per le Regioni) | 0,00 | 0,00 | 0,00 | 0,00 | 0,00 | 0,00 | 0,00 | 0,00 |
| Totale Missione 13 Tutela della salute | 0,00 | 0,00 | 0,00 | 0,00 | 0,00 | 0,00 | 0,00 | 0,00 |



COMPOSIZIONE PER MISSIONI E PROGRAMMI DEL FONDO PLURIENNALE VINCOLATO DELL'ESERCIZIO 2016

Città di Asti

| MISSIONI E PROGRAMMI | Fondo pluriennale vincolato al 31 dicembre dell'esercizio 2015 | Spese impegnate negli esercizi precedenti con copertura costituita dal fondo pluriennale vincolato e imputate all'esercizio 2016 | Quota del fondo pluriennale vincolato al 31 dicembre dell'esercizio 2015, non destinata ad essere utilizzata nell'esercizio 2016 e rinviata all'esercizio 2017 e successivi | Spese che si prevede di impegnare nell'esercizio 2016, con copertura costituita dal fondo pluriennale vincolato con imputazione agli esercizi : | | | | Fondo pluriennale vincolato al 31 dicembre dell'esercizio 2016 | |
|---|--|--|---|---|------|-----------------|---------------------------------|--|-----|
| | | | | 2017 | 2018 | Anni successivi | Imputazione non ancora definita | | |
| | | | | | | | | | (d) |
| | | | | (c) = (a) - (b) | | | | (h) = (c) + (d) + (e) + (f) + (g) | |
| 14 Missione 14 Sviluppo economico e competitività | | | | | | | | | |
| 14.01 Industria PMI e Artigianato | 0,00 | 0,00 | 0,00 | 0,00 | 0,00 | 0,00 | 0,00 | 0,00 | |
| 14.02 Commercio - reti distributive - tutela dei consumatori | 0,00 | 0,00 | 0,00 | 0,00 | 0,00 | 0,00 | 0,00 | 0,00 | |
| 14.03 Ricerca e innovazione | 0,00 | 0,00 | 0,00 | 0,00 | 0,00 | 0,00 | 0,00 | 0,00 | |
| 14.04 Reti e altri servizi di pubblica utilità | 15.944,34 | 15.944,34 | 0,00 | 0,00 | 0,00 | 0,00 | 0,00 | 0,00 | |
| 14.05 Politica regionale unitaria per lo sviluppo economico e la competitività (solo per le Regioni) | 0,00 | 0,00 | 0,00 | 0,00 | 0,00 | 0,00 | 0,00 | 0,00 | |
| Totale Missione 14 Sviluppo economico e competitività | | | | 0,00 | 0,00 | 0,00 | 0,00 | 0,00 | |
| 15 Missione 15 Politiche per il lavoro e la formazione professionale | | | | | | | | | |
| 15.01 Servizi per lo sviluppo del mercato del lavoro | 0,00 | 0,00 | 0,00 | 0,00 | 0,00 | 0,00 | 0,00 | 0,00 | |
| 15.02 Formazione professionale | 0,00 | 0,00 | 0,00 | 0,00 | 0,00 | 0,00 | 0,00 | 0,00 | |
| 15.03 Sostegno all'occupazione | 0,00 | 0,00 | 0,00 | 0,00 | 0,00 | 0,00 | 0,00 | 0,00 | |
| 15.04 Politica regionale unitaria per il lavoro e la formazione professionale (solo per le Regioni) | 0,00 | 0,00 | 0,00 | 0,00 | 0,00 | 0,00 | 0,00 | 0,00 | |
| Totale Missione 15 Politiche per il lavoro e la formazione professionale | | | | 0,00 | 0,00 | 0,00 | 0,00 | 0,00 | |
| 16 Missione 16 Agricoltura, politiche agroalimentari e pesca | | | | | | | | | |
| 16.01 Sviluppo del settore agricolo e del sistema agroalimentare | 0,00 | 0,00 | 0,00 | 0,00 | 0,00 | 0,00 | 0,00 | 0,00 | |
| 16.02 Caccia e pesca | 0,00 | 0,00 | 0,00 | 0,00 | 0,00 | 0,00 | 0,00 | 0,00 | |
| 16.03 Politica regionale unitaria per l'agricoltura, i sistemi agroalimentari, la caccia e la pesca (solo per le Regioni) | 0,00 | 0,00 | 0,00 | 0,00 | 0,00 | 0,00 | 0,00 | 0,00 | |
| Totale Missione 16 Agricoltura, politiche agroalimentari e pesca | | | | 0,00 | 0,00 | 0,00 | 0,00 | 0,00 | |



COMPOSIZIONE PER MISSIONI E PROGRAMMI DEL FONDO PLURIENNALE VINCOLATO DELL'ESERCIZIO 2016

Città di Asti

| MISSIONI E PROGRAMMI | Fondo pluriennale vincolato al 31 dicembre dell'esercizio 2015 | Spese impegnate negli esercizi precedenti con copertura costituita dal fondo pluriennale vincolato e imputate all'esercizio 2016 | Quota del fondo pluriennale vincolato al 31 dicembre dell'esercizio 2015, non destinata ad essere utilizzata nell'esercizio 2016 e rinviata all'esercizio 2017 e successivi | Spese che si prevede di impegnare nell'esercizio 2016, con copertura costituita dal fondo pluriennale vincolato con imputazione agli esercizi: | | | | Fondo pluriennale vincolato al 31 dicembre dell'esercizio 2016 |
|---|--|--|---|--|-------------|-----------------|---------------------------------|--|
| | | | | 2017 | 2018 | Anni successivi | Imputazione non ancora definita | |
| | (a) | (b) | (c) = (a) - (b) | (d) | (e) | (f) | (g) | (h) = (c) + (d) + (e) + (f) + (g) |
| 17 Missione 17 Energia e diversificazione delle fonti energetiche | | | | | | | | |
| 17.01 Fonti energetiche | 0,00 | 0,00 | 0,00 | 0,00 | 0,00 | 0,00 | 0,00 | 0,00 |
| 17.02 Politica regionale unitaria per l'energia e la diversificazione delle fonti energetiche (solo per le Regioni) | 0,00 | 0,00 | 0,00 | 0,00 | 0,00 | 0,00 | 0,00 | 0,00 |
| Totale Missione 17 Energia e diversificazione delle fonti energetiche | 0,00 | 0,00 | 0,00 | 0,00 | 0,00 | 0,00 | 0,00 | 0,00 |
| 18 Missione 18 Relazioni con le altre autonomie territoriali e locali | | | | | | | | |
| 18.01 Relazioni finanziarie con le altre autonomie territoriali | 0,00 | 0,00 | 0,00 | 0,00 | 0,00 | 0,00 | 0,00 | 0,00 |
| 18.02 Politica regionale unitaria per le relazioni con le altre autonomie territoriali e locali (solo per le Regioni) | 0,00 | 0,00 | 0,00 | 0,00 | 0,00 | 0,00 | 0,00 | 0,00 |
| Totale Missione 18 Relazioni con le altre autonomie territoriali e locali | 0,00 | 0,00 | 0,00 | 0,00 | 0,00 | 0,00 | 0,00 | 0,00 |
| 19 Missione 19 Relazioni internazionali | | | | | | | | |
| 19.01 Relazioni internazionali e Cooperazione allo sviluppo | 0,00 | 0,00 | 0,00 | 0,00 | 0,00 | 0,00 | 0,00 | 0,00 |
| 19.02 Cooperazione territoriale (solo per le Regioni) | 0,00 | 0,00 | 0,00 | 0,00 | 0,00 | 0,00 | 0,00 | 0,00 |
| Totale Missione 19 Relazioni internazionali | 0,00 | 0,00 | 0,00 | 0,00 | 0,00 | 0,00 | 0,00 | 0,00 |
| Totale | 44.159,88 | 44.159,88 | 0,00 | 0,00 | 0,00 | 0,00 | 0,00 | 0,00 |



COMPOSIZIONE PER MISSIONI E PROGRAMMI DEL FONDO PLURIENNALE VINCOLATO DELL'ESERCIZIO 2017

Città di Asti

| MISSIONI E PROGRAMMI | Fondo pluriennale vincolato al 31 dicembre dell'esercizio 2016 | Spese impegnate negli esercizi precedenti con copertura costituita dal fondo pluriennale vincolato e imputate all'esercizio 2017 | Quota del fondo pluriennale vincolato al 31 dicembre dell'esercizio 2016, non destinata ad essere utilizzata nell'esercizio 2017 e rinviata all'esercizio 2018 e successivi | Spese che si prevede di impegnare nell'esercizio 2017, con copertura costituita dal fondo pluriennale vincolato con imputazione agli esercizi : | | | | | Fondo pluriennale vincolato al 31 dicembre dell'esercizio 2017 |
|--|---|--|---|---|------|------|-------------------------|---------------------------------|--|
| | | | | 2018 | | 2019 | Anni successivi | Imputazione non ancora definita | |
| | | | | (d) | (e) | (f) | (g) | | |
| (c) = (a) - (b) | | | | | | | | | |
| (a) | (b) | (c) | (d) | (e) | (f) | (g) | (h)=(c)+(d)+(e)+(f)+(g) | | |
| 1 Missione 1 Servizi istituzionali, generali e di gestione | | | | | | | | | |
| 1.01 | Organi istituzionali | 0,00 | 0,00 | 0,00 | 0,00 | 0,00 | 0,00 | 0,00 | |
| 1.02 | Segreteria generale | 0,00 | 0,00 | 0,00 | 0,00 | 0,00 | 0,00 | 0,00 | |
| 1.03 | Gestione economica, finanziaria, programmazione e provveditorato | 0,00 | 0,00 | 0,00 | 0,00 | 0,00 | 0,00 | 0,00 | |
| 1.04 | Gestione delle entrate tributarie e servizi fiscali | 0,00 | 0,00 | 0,00 | 0,00 | 0,00 | 0,00 | 0,00 | |
| 1.05 | Gestione dei beni demaniali e patrimoniali | 0,00 | 0,00 | 0,00 | 0,00 | 0,00 | 0,00 | 0,00 | |
| 1.06 | Ufficio tecnico | 0,00 | 0,00 | 0,00 | 0,00 | 0,00 | 0,00 | 0,00 | |
| 1.07 | Elezioni e consultazioni popolari - Anagrafe e stato civile | 0,00 | 0,00 | 0,00 | 0,00 | 0,00 | 0,00 | 0,00 | |
| 1.08 | Statistica e sistemi informativi | 0,00 | 0,00 | 0,00 | 0,00 | 0,00 | 0,00 | 0,00 | |
| 1.09 | Assistenza tecnico-amministrativa agli enti locali | 0,00 | 0,00 | 0,00 | 0,00 | 0,00 | 0,00 | 0,00 | |
| 1.10 | Risorse umane | 0,00 | 0,00 | 0,00 | 0,00 | 0,00 | 0,00 | 0,00 | |
| 1.11 | Altri servizi generali | 0,00 | 0,00 | 0,00 | 0,00 | 0,00 | 0,00 | 0,00 | |
| 1.12 | Politica regionale unitaria per i servizi istituzionali, generali e di gestione (solo per le Regioni) | 0,00 | 0,00 | 0,00 | 0,00 | 0,00 | 0,00 | 0,00 | |
| Totale Missione 1 Servizi istituzionali, generali e di gestione | | 0,00 | 0,00 | 0,00 | 0,00 | 0,00 | 0,00 | 0,00 | |
| 2 Missione 2 Giustizia | | | | | | | | | |
| 2.01 | Uffici giudiziari | 0,00 | 0,00 | 0,00 | 0,00 | 0,00 | 0,00 | 0,00 | |
| 2.02 | Casa circondariale e altri servizi | 0,00 | 0,00 | 0,00 | 0,00 | 0,00 | 0,00 | 0,00 | |
| 2.03 | Politica regionale unitaria per la giustizia (solo per le Regioni) | 0,00 | 0,00 | 0,00 | 0,00 | 0,00 | 0,00 | 0,00 | |
| Totale Missione 2 Giustizia | | 0,00 | 0,00 | 0,00 | 0,00 | 0,00 | 0,00 | 0,00 | |
| 3 Missione 3 Ordine pubblico e sicurezza | | | | | | | | | |
| 3.01 | Polizia locale e amministrativa | 0,00 | 0,00 | 0,00 | 0,00 | 0,00 | 0,00 | 0,00 | |



COMPOSIZIONE PER MISSIONI E PROGRAMMI DEL FONDO PLURIENNALE VINCOLATO DELL'ESERCIZIO 2017

Città di Asti

| MISSIONI E PROGRAMMI | Fondo pluriennale vincolato al 31 dicembre dell'esercizio 2016 | Spese impegnate negli esercizi precedenti con copertura costituita dal fondo pluriennale vincolato e imputate all'esercizio 2017 | Quota del fondo pluriennale vincolato al 31 dicembre dell'esercizio 2016, non destinata ad essere utilizzata nell'esercizio 2017 e rinviata all'esercizio 2018 e successivi | Spese che si prevede di impegnare nell'esercizio 2017, con copertura costituita dal fondo pluriennale vincolato con imputazione agli esercizi : | | | | | Fondo pluriennale vincolato al 31 dicembre dell'esercizio 2017 |
|---|---|--|---|---|------|------|-----------------|---------------------------------|--|
| | | | | 2018 | | 2019 | Anni successivi | Imputazione non ancora definita | |
| | | | | (d) | (e) | (f) | (g) | | |
| (h)=(c)+(d)+(e)+(f)+(g) | | | | | | | | | |
| 3.02 | Sistema integrato di sicurezza urbana | 0,00 | 0,00 | 0,00 | 0,00 | 0,00 | 0,00 | 0,00 | 0,00 |
| 3.03 | Politica regionale unitaria per l'ordine pubblico e la sicurezza (solo per le Regioni) | 0,00 | 0,00 | 0,00 | 0,00 | 0,00 | 0,00 | 0,00 | 0,00 |
| Totale Missione 3 Ordine pubblico e sicurezza | | | | | | | | | |
| 4 | Missione 4 Istruzione e diritto allo studio | | | | | | | | |
| 4.01 | Istruzione prescolastica | 0,00 | 0,00 | 0,00 | 0,00 | 0,00 | 0,00 | 0,00 | 0,00 |
| 4.02 | Altri ordini di istruzione non universitaria | 0,00 | 0,00 | 0,00 | 0,00 | 0,00 | 0,00 | 0,00 | 0,00 |
| 4.03 | Edilizia scolastica (solo per le Regioni) | 0,00 | 0,00 | 0,00 | 0,00 | 0,00 | 0,00 | 0,00 | 0,00 |
| 4.04 | Istruzione universitaria | 0,00 | 0,00 | 0,00 | 0,00 | 0,00 | 0,00 | 0,00 | 0,00 |
| 4.05 | Istruzione tecnica superiore | 0,00 | 0,00 | 0,00 | 0,00 | 0,00 | 0,00 | 0,00 | 0,00 |
| 4.06 | Servizi ausiliari all'istruzione | 0,00 | 0,00 | 0,00 | 0,00 | 0,00 | 0,00 | 0,00 | 0,00 |
| 4.07 | Diritto allo studio | 0,00 | 0,00 | 0,00 | 0,00 | 0,00 | 0,00 | 0,00 | 0,00 |
| 4.08 | Politica regionale unitaria per l'istruzione e il diritto allo studio (solo per le Regioni) | 0,00 | 0,00 | 0,00 | 0,00 | 0,00 | 0,00 | 0,00 | 0,00 |
| Totale Missione 4 Istruzione e diritto allo studio | | | | | | | | | |
| 5 | Missione 5 Tutela e valorizzazione dei beni e attività culturali | | | | | | | | |
| 5.01 | Valorizzazione dei beni di interesse storico. | 0,00 | 0,00 | 0,00 | 0,00 | 0,00 | 0,00 | 0,00 | 0,00 |
| 5.02 | Attività culturali e interventi diversi nel settore culturale | 0,00 | 0,00 | 0,00 | 0,00 | 0,00 | 0,00 | 0,00 | 0,00 |
| 5.03 | Politica regionale unitaria per la tutela dei beni e delle attività culturali (solo per le Regioni) | 0,00 | 0,00 | 0,00 | 0,00 | 0,00 | 0,00 | 0,00 | 0,00 |
| Totale Missione 5 Tutela e valorizzazione dei beni e attività culturali | | | | | | | | | |
| 6 | Missione 6 Politiche giovanili, sport e tempo libero | | | | | | | | |



COMPOSIZIONE PER MISSIONI E PROGRAMMI DEL FONDO PLURIENNALE VINCOLATO DELL'ESERCIZIO 2017

Città di Asti

| MISSIONI E PROGRAMMI | Fondo pluriennale vincolato al 31 dicembre dell'esercizio 2016 | Spese impegnate negli esercizi precedenti con copertura costituita dal fondo pluriennale vincolato e imputate all'esercizio 2017 | Quota del fondo pluriennale vincolato al 31 dicembre dell'esercizio 2016, non destinata ad essere utilizzata nell'esercizio 2017 e rinviata all'esercizio 2018 e successivi | Spese che si prevede di impegnare nell'esercizio 2017, con copertura costituita dal fondo pluriennale vincolato con imputazione agli esercizi: | | | | Fondo pluriennale vincolato al 31 dicembre dell'esercizio 2017 |
|--|--|--|---|--|-------------|-----------------|---------------------------------|--|
| | | | | 2018 | 2019 | Anni successivi | Imputazione non ancora definita | |
| | (a) | (b) | (c) = (a) - (b) | (d) | (e) | (f) | (g) | (h) = (c) + (d) + (e) + (f) + (g) |
| 6.01 Sport e tempo libero | 0,00 | 0,00 | 0,00 | 0,00 | 0,00 | 0,00 | 0,00 | 0,00 |
| 6.02 Giovani | 0,00 | 0,00 | 0,00 | 0,00 | 0,00 | 0,00 | 0,00 | 0,00 |
| 6.03 Politica regionale unitaria per i giovani, lo sport e il tempo libero (solo per le Regioni) | 0,00 | 0,00 | 0,00 | 0,00 | 0,00 | 0,00 | 0,00 | 0,00 |
| Totale Missione 6 Politiche giovanili, sport e tempo libero | 0,00 | 0,00 | 0,00 | 0,00 | 0,00 | 0,00 | 0,00 | 0,00 |
| 7 Missione 7 Turismo | | | | | | | | |
| 7.01 Sviluppo e valorizzazione del turismo | 0,00 | 0,00 | 0,00 | 0,00 | 0,00 | 0,00 | 0,00 | 0,00 |
| 7.02 Politica regionale unitaria per il turismo (solo per le Regioni) | 0,00 | 0,00 | 0,00 | 0,00 | 0,00 | 0,00 | 0,00 | 0,00 |
| Totale Missione 7 Turismo | 0,00 | 0,00 | 0,00 | 0,00 | 0,00 | 0,00 | 0,00 | 0,00 |
| 8 Missione 8 Assetto del territorio ed edilizia abitativa | | | | | | | | |
| 8.01 Urbanistica e assetto del territorio | 0,00 | 0,00 | 0,00 | 0,00 | 0,00 | 0,00 | 0,00 | 0,00 |
| 8.02 Edilizia residenziale pubblica e locale e piani di edilizia economico-popolare | 0,00 | 0,00 | 0,00 | 0,00 | 0,00 | 0,00 | 0,00 | 0,00 |
| 8.03 Politica regionale unitaria per l'assetto del territorio e l'edilizia abitativa (solo per le Regioni) | 0,00 | 0,00 | 0,00 | 0,00 | 0,00 | 0,00 | 0,00 | 0,00 |
| Totale Missione 8 Assetto del territorio ed edilizia abitativa | 0,00 | 0,00 | 0,00 | 0,00 | 0,00 | 0,00 | 0,00 | 0,00 |
| 9 Missione 9 Sviluppo sostenibile e tutela del territorio e dell'ambiente | | | | | | | | |
| 9.01 Difesa del suolo | 0,00 | 0,00 | 0,00 | 0,00 | 0,00 | 0,00 | 0,00 | 0,00 |
| 9.02 Tutela, valorizzazione e recupero ambientale | 0,00 | 0,00 | 0,00 | 0,00 | 0,00 | 0,00 | 0,00 | 0,00 |
| 9.03 Rifiuti | 0,00 | 0,00 | 0,00 | 0,00 | 0,00 | 0,00 | 0,00 | 0,00 |
| 9.04 Servizio idrico integrato | 0,00 | 0,00 | 0,00 | 0,00 | 0,00 | 0,00 | 0,00 | 0,00 |
| 9.05 Aree protette, parchi naturali, protezione naturalistica e forestazione | 0,00 | 0,00 | 0,00 | 0,00 | 0,00 | 0,00 | 0,00 | 0,00 |



COMPOSIZIONE PER MISSIONI E PROGRAMMI DEL FONDO PLURIENNALE VINCOLATO DELL'ESERCIZIO 2017

Città' di Asti

| MISSIONI E PROGRAMMI | Fondo pluriennale vincolato al 31 dicembre dell'esercizio 2016 | Spese impegnate negli esercizi precedenti con copertura costituita dal fondo pluriennale vincolato e imputate all'esercizio 2017 | Quota del fondo pluriennale vincolato al 31 dicembre dell'esercizio 2016, non destinata ad essere utilizzata nell'esercizio 2017 e rinviata all'esercizio 2018 e successivi | Spese che si prevede di impegnare nell'esercizio 2017, con copertura costituita dal fondo pluriennale vincolato con imputazione agli esercizi : | | | | Fondo pluriennale vincolato al 31 dicembre dell'esercizio 2017 |
|---|--|--|---|---|-------------|-----------------|---------------------------------|--|
| | | | | 2018 | 2019 | Anni successivi | Imputazione non ancora definita | |
| | (a) | (b) | (c) = (a) - (b) | (d) | (e) | (f) | (g) | (h) = (c) + (d) + (e) + (f) + (g) |
| 9.06 Tutela e valorizzazione delle risorse idriche | 0,00 | 0,00 | 0,00 | 0,00 | 0,00 | 0,00 | 0,00 | 0,00 |
| 9.07 Sviluppo sostenibile territorio montano piccoli Comuni | 0,00 | 0,00 | 0,00 | 0,00 | 0,00 | 0,00 | 0,00 | 0,00 |
| 9.08 Qualità dell'aria e riduzione dell'inquinamento | 0,00 | 0,00 | 0,00 | 0,00 | 0,00 | 0,00 | 0,00 | 0,00 |
| 9.09 Politica regionale unitaria per lo sviluppo sostenibile e la tutela del territorio e dell'ambiente (solo per le Regioni) | 0,00 | 0,00 | 0,00 | 0,00 | 0,00 | 0,00 | 0,00 | 0,00 |
| Totale Missione 9 Sviluppo sostenibile e tutela del territorio e dell'ambiente | 0,00 | 0,00 | 0,00 | 0,00 | 0,00 | 0,00 | 0,00 | 0,00 |
| 10 Missione 10 Trasporti e diritto alla mobilità | | | | | | | | |
| 10.01 Trasporto ferroviario | 0,00 | 0,00 | 0,00 | 0,00 | 0,00 | 0,00 | 0,00 | 0,00 |
| 10.02 Trasporto pubblico locale | 0,00 | 0,00 | 0,00 | 0,00 | 0,00 | 0,00 | 0,00 | 0,00 |
| 10.03 Trasporto per vie d'acqua | 0,00 | 0,00 | 0,00 | 0,00 | 0,00 | 0,00 | 0,00 | 0,00 |
| 10.04 Altre modalità di trasporto | 0,00 | 0,00 | 0,00 | 0,00 | 0,00 | 0,00 | 0,00 | 0,00 |
| 10.05 Viabilità e infrastrutture stradali | 0,00 | 0,00 | 0,00 | 0,00 | 0,00 | 0,00 | 0,00 | 0,00 |
| 10.06 Politica regionale unitaria per i trasporti e il diritto alla mobilità (solo per le Regioni) | 0,00 | 0,00 | 0,00 | 0,00 | 0,00 | 0,00 | 0,00 | 0,00 |
| Totale Missione 10 Trasporti e diritto alla mobilità | 0,00 | 0,00 | 0,00 | 0,00 | 0,00 | 0,00 | 0,00 | 0,00 |
| 11 Missione 11 Soccorso civile | | | | | | | | |
| 11.01 Sistema di protezione civile | 0,00 | 0,00 | 0,00 | 0,00 | 0,00 | 0,00 | 0,00 | 0,00 |
| 11.02 Interventi a seguito di calamità naturali | 0,00 | 0,00 | 0,00 | 0,00 | 0,00 | 0,00 | 0,00 | 0,00 |
| 11.03 Politica regionale unitaria per il soccorso e la protezione civile (solo per le Regioni) | 0,00 | 0,00 | 0,00 | 0,00 | 0,00 | 0,00 | 0,00 | 0,00 |
| Totale Missione 11 Soccorso civile | 0,00 | 0,00 | 0,00 | 0,00 | 0,00 | 0,00 | 0,00 | 0,00 |
| 12 Missione 12 Diritti sociali, politiche sociali e famiglia | | | | | | | | |



COMPOSIZIONE PER MISSIONI E PROGRAMMI DEL FONDO PLURIENNALE VINCOLATO DELL'ESERCIZIO 2017

Città di Asti

| MISSIONI E PROGRAMMI | Fondo pluriennale vincolato al 31 dicembre dell'esercizio 2016 | Spese impegnate negli esercizi precedenti con copertura costituita dal fondo pluriennale vincolato e imputate all'esercizio 2017 | Quota del fondo pluriennale vincolato al 31 dicembre dell'esercizio 2016, non destinata ad essere utilizzata nell'esercizio 2017 e rinviata all'esercizio 2018 e successivi | Spese che si prevede di impegnare nell'esercizio 2017, con copertura costituita dal fondo pluriennale vincolato con imputazione agli esercizi : | | | | | Fondo pluriennale vincolato al 31 dicembre dell'esercizio 2017 | |
|---|--|--|---|---|-----------------|-----------------|---------------------------------|-----|--|-----------------------------------|
| | | | | 2018 | 2019 | Anni successivi | Imputazione non ancora definita | | | |
| | | | | | | | | (d) | | (e) |
| (a) | | | | (b) | (c) = (a) - (b) | (d) | (e) | (f) | (g) | (h) = (c) + (d) + (e) + (f) + (g) |
| | | | | | | | | | | |
| 12.01 Interventi per l'infanzia e i minori e per asili nido | | | | | | | | | | |
| 12.02 Interventi per la disabilità | | | | | | | | | | |
| 12.03 Interventi per gli anziani | | | | | | | | | | |
| 12.04 Interventi per soggetti a rischio di esclusione sociale | | | | | | | | | | |
| 12.05 Interventi per le famiglie | | | | | | | | | | |
| 12.06 Interventi per il diritto alla casa | | | | | | | | | | |
| 12.07 Programmazione e governo della rete dei servizi sociosanitari e sociali | | | | | | | | | | |
| 12.08 Cooperazione e associazionismo | | | | | | | | | | |
| 12.09 Servizio necroscopico e cimiteriale | | | | | | | | | | |
| 12.10 Politica regionale unitaria per i diritti sociali e la famiglia (solo per le Regioni) | | | | | | | | | | |
| Totale Missione 12 Diritti sociali, politiche sociali e famiglia | | | | | | | | | | |
| | | | | | | | | | | |
| 13 Missione 13 Tutela della salute | | | | | | | | | | |
| 13.01 Servizio sanitario regionale - finanziamento ordinario corrente per la garanzia dei LEA | | | | | | | | | | |
| 13.02 Servizio sanitario regionale - finanziamento aggiuntivo corrente per livelli di assistenza superiori ai LEA | | | | | | | | | | |
| 13.03 Servizio sanitario regionale - finanziamento aggiuntivo corrente per la copertura dello squilibrio di bilancio corrente | | | | | | | | | | |
| 13.04 Servizio sanitario regionale - ripiano di disavanzi sanitari relativi ad esercizi pregressi | | | | | | | | | | |
| 13.05 Servizio sanitario regionale - investimenti sanitari | | | | | | | | | | |
| 13.06 Servizio sanitario regionale - restituzione maggiori gettiti SSN | | | | | | | | | | |
| 13.07 Ulteriori spese in materia sanitaria | | | | | | | | | | |
| 13.08 Politica regionale unitaria per la tutela della salute (solo per le Regioni) | | | | | | | | | | |
| Totale Missione 13 Tutela della salute | | | | | | | | | | |



COMPOSIZIONE PER MISSIONI E PROGRAMMI DEL FONDO PLURIENNALE VINCOLATO DELL'ESERCIZIO 2017

Città di Asti

| MISSIONI E PROGRAMMI | Fondo pluriennale vincolato al 31 dicembre dell'esercizio 2016 | Spese impegnate negli esercizi precedenti con copertura costituita dal fondo pluriennale vincolato e imputate all'esercizio 2017 | Quota del fondo pluriennale vincolato al 31 dicembre dell'esercizio 2016, non destinata ad essere utilizzata nell'esercizio 2017 e rinviata all'esercizio 2018 e successivi | Spese che si prevede di impegnare nell'esercizio 2017, con copertura costituita dal fondo pluriennale vincolato con imputazione agli esercizi: | | | | Fondo pluriennale vincolato al 31 dicembre dell'esercizio 2017 |
|---|--|--|---|--|------|-----------------|-----------------------------------|--|
| | | | | 2018 | 2019 | Anni successivi | Imputazione non ancora definitiva | |
| | (a) | (b) | (c) = (a) - (b) | (d) | (e) | (f) | (g) | (h) = (c) + (d) + (e) + (f) + (g) |
| 14 Missione 14 Sviluppo economico e competitività | | | | | | | | |
| 14.01 Industria PMI e Artigianato | 0,00 | 0,00 | 0,00 | 0,00 | 0,00 | 0,00 | 0,00 | 0,00 |
| 14.02 Commercio - reti distributive - tutela dei consumatori | 0,00 | 0,00 | 0,00 | 0,00 | 0,00 | 0,00 | 0,00 | 0,00 |
| 14.03 Ricerca e innovazione | 0,00 | 0,00 | 0,00 | 0,00 | 0,00 | 0,00 | 0,00 | 0,00 |
| 14.04 Reti e altri servizi di pubblica utilità | 0,00 | 0,00 | 0,00 | 0,00 | 0,00 | 0,00 | 0,00 | 0,00 |
| 14.05 Politica regionale unitaria per lo sviluppo economico e la competitività (solo per le Regioni) | 0,00 | 0,00 | 0,00 | 0,00 | 0,00 | 0,00 | 0,00 | 0,00 |
| Totale Missione 14 Sviluppo economico e competitività | 0,00 | 0,00 | 0,00 | 0,00 | 0,00 | 0,00 | 0,00 | 0,00 |
| 15 Missione 15 Politiche per il lavoro e la formazione professionale | | | | | | | | |
| 15.01 Servizi per lo sviluppo del mercato del lavoro | 0,00 | 0,00 | 0,00 | 0,00 | 0,00 | 0,00 | 0,00 | 0,00 |
| 15.02 Formazione professionale | 0,00 | 0,00 | 0,00 | 0,00 | 0,00 | 0,00 | 0,00 | 0,00 |
| 15.03 Sostegno all'occupazione | 0,00 | 0,00 | 0,00 | 0,00 | 0,00 | 0,00 | 0,00 | 0,00 |
| 15.04 Politica regionale unitaria per il lavoro e la formazione professionale (solo per le Regioni) | 0,00 | 0,00 | 0,00 | 0,00 | 0,00 | 0,00 | 0,00 | 0,00 |
| Totale Missione 15 Politiche per il lavoro e la formazione professionale | 0,00 | 0,00 | 0,00 | 0,00 | 0,00 | 0,00 | 0,00 | 0,00 |
| 16 Missione 16 Agricoltura, politiche agroalimentari e pesca | | | | | | | | |
| 16.01 Sviluppo del settore agricolo e del sistema agroalimentare | 0,00 | 0,00 | 0,00 | 0,00 | 0,00 | 0,00 | 0,00 | 0,00 |
| 16.02 Caccia e pesca | 0,00 | 0,00 | 0,00 | 0,00 | 0,00 | 0,00 | 0,00 | 0,00 |
| 16.03 Politica regionale unitaria per l'agricoltura, i sistemi agroalimentari, la caccia e la pesca (solo per le Regioni) | 0,00 | 0,00 | 0,00 | 0,00 | 0,00 | 0,00 | 0,00 | 0,00 |
| Totale Missione 16 Agricoltura, politiche agroalimentari e pesca | 0,00 | 0,00 | 0,00 | 0,00 | 0,00 | 0,00 | 0,00 | 0,00 |



COMPOSIZIONE PER MISSIONI E PROGRAMMI DEL FONDO PLURIENNALE VINCOLATO DELL'ESERCIZIO 2017

Città di Asti

| MISSIONI E PROGRAMMI | Fondo pluriennale vincolato al 31 dicembre dell'esercizio 2016 | Spese impegnate negli esercizi precedenti con copertura costituita dal fondo pluriennale vincolato e imputate all'esercizio 2017 | Quota del fondo pluriennale vincolato al 31 dicembre dell'esercizio 2016, non destinata ad essere utilizzata nell'esercizio 2017 e rinviata all'esercizio 2018 e successivi | Spese che si prevede di impegnare nell'esercizio 2017, con copertura costituita dal fondo pluriennale vincolato con imputazione agli esercizi : | | | | Fondo pluriennale vincolato al 31 dicembre dell'esercizio 2017 | |
|---|--|--|---|---|-------------|-------------|-----------------|--|---------------------------------|
| | | | | 2018 | | 2019 | Anni successivi | | Imputazione non ancora definita |
| | | | | (d) | (e) | (f) | (g) | | |
| (h)=(c)+(d)+(e)+(f)+(g) | | | | | | | | | |
| 17 Missione 17 Energia e diversificazione delle fonti energetiche | | | | | | | | | |
| 17.01 Fonti energetiche | 0,00 | 0,00 | 0,00 | 0,00 | 0,00 | 0,00 | 0,00 | 0,00 | |
| 17.02 Politica regionale unitaria per l'energia e la diversificazione delle fonti energetiche (solo per le Regioni) | 0,00 | 0,00 | 0,00 | 0,00 | 0,00 | 0,00 | 0,00 | 0,00 | |
| Totale Missione 17 Energia e diversificazione delle fonti energetiche | 0,00 | 0,00 | 0,00 | 0,00 | 0,00 | 0,00 | 0,00 | 0,00 | |
| 18 Missione 18 Relazioni con le altre autonomie territoriali e locali | | | | | | | | | |
| 18.01 Relazioni finanziarie con le altre autonomie territoriali | 0,00 | 0,00 | 0,00 | 0,00 | 0,00 | 0,00 | 0,00 | 0,00 | |
| 18.02 Politica regionale unitaria per le relazioni con le altre autonomie territoriali e locali (solo per le Regioni) | 0,00 | 0,00 | 0,00 | 0,00 | 0,00 | 0,00 | 0,00 | 0,00 | |
| Totale Missione 18 Relazioni con le altre autonomie territoriali e locali | 0,00 | 0,00 | 0,00 | 0,00 | 0,00 | 0,00 | 0,00 | 0,00 | |
| 19 Missione 19 Relazioni internazionali | | | | | | | | | |
| 19.01 Relazioni internazionali e Cooperazione allo sviluppo | 0,00 | 0,00 | 0,00 | 0,00 | 0,00 | 0,00 | 0,00 | 0,00 | |
| 19.02 Cooperazione territoriale (solo per le Regioni) | 0,00 | 0,00 | 0,00 | 0,00 | 0,00 | 0,00 | 0,00 | 0,00 | |
| Totale Missione 19 Relazioni internazionali | 0,00 | 0,00 | 0,00 | 0,00 | 0,00 | 0,00 | 0,00 | 0,00 | |
| Totale | 0,00 | 0,00 | 0,00 | 0,00 | 0,00 | 0,00 | 0,00 | 0,00 | |

COMPOSIZIONE DELL'ACCANTONAMENTO AL FONDO CREDITI DI DUBBIA ESIGIBILITA'*

Esercizio finanziario 2015

(predisporre un allegato per ciascun anno del bilancio di previsione)

| TIPOLOGIA | DENOMINAZIONE | STANZIAMENTI DI BILANCIO (a) | ACCANTONAMENTO OBBLIGATORIO AL FONDO (*) (b) | ACCANTONAMENTO EFFETTIVO DI BILANCIO (**) (c) | % di stanziamento accantonato al fondo nel rispetto del principio contabile applicato 3.3 (d)=(c/a) |
|-----------|--|------------------------------|--|---|---|
| | ENTRATE CORRENTI DI NATURA TRIBUTARIA, CONTRIBUTIVA E PEREQUATIVA | | | | |
| 1010100 | Tipologia 101: Imposte, tasse e proventi assimilati | 41.343.023,94 | | | |
| | di cui accertati per cassa sulla base del principio contabile 3.7 | 20.799.422,00 | | | |
| | Tipologia 101: Imposte, tasse e proventi assimilati non accertati per cassa | 20.543.601,94 | 1.494.587,57 | 1.814.765,33 | 8,83% |
| 1010200 | Tipologia 102: Tributi destinati al finanziamento della sanità (solo per le Regioni) | | | | |
| | di cui accertati per cassa sulla base del principio contabile 3.7 | | | | |
| | Tipologia 102: Tributi destinati al finanziamento della sanità non accertati per cassa | | | | |
| 1010300 | Tipologia 103: Tributi devoluti e regolati alle autonomie speciali (solo per le Regioni) | | | | |
| | di cui accertati per cassa sulla base del principio contabile 3.7 | | | | |
| | Tipologia 103: Tributi devoluti e regolati alle autonomie speciali non accertati per cassa | | | | |
| 1010400 | Tipologia 104: Compartecipazioni di tributi | 11.996,60 | | | |
| 1030100 | Tipologia 301: Fondi perequativi da Amministrazioni Centrali | 7.861.795,51 | | | |
| 1030200 | Tipologia 302: Fondi perequativi dalla Regione o Provincia autonoma (solo per gli Enti locali) | | | | |
| 1000000 | TOTALE TITOLO 1 | 49.216.816,05 | 1.494.587,57 | 1.814.765,33 | 3,69% |
| | TRASFERIMENTI CORRENTI | | | | |
| 2010100 | Tipologia 101: Trasferimenti correnti da Amministrazioni pubbliche | 7.624.325,36 | | | |
| 2010200 | Tipologia 102: Trasferimenti correnti da Famiglie | | | | |
| 2010300 | Tipologia 103: Trasferimenti correnti da Imprese | 359.650,00 | | | |
| 2010400 | Tipologia 104: Trasferimenti correnti da Istituzioni Sociali Private | | | | |
| 2010500 | Tipologia 105: Trasferimenti correnti dall'Unione Europea e dal Resto del Mondo | 6.000,00 | | | |
| | Trasferimenti correnti dall'Unione Europea | | | | |
| | Trasferimenti correnti dal Resto del Mondo | | | | |
| 2000000 | TOTALE TITOLO 2 | 7.989.975,36 | 0,00 | 0,00 | 0,00% |
| | ENTRATE EXTRATRIBUTARIE | | | | |
| 3010000 | Tipologia 100: Vendita di beni e servizi e proventi derivanti dalla gestione dei beni | 5.601.706,24 | 58.056,95 | 58.056,95 | 1,04% |
| 3020000 | Tipologia 200: Proventi derivanti dall'attività di controllo e repressione delle irregolarità e degli illeciti | 3.993.328,12 | 977.310,95 | 977.310,95 | 24,47% |
| 3030000 | Tipologia 300: Interessi attivi | 68.500,00 | | | |
| 3040000 | Tipologia 400: Altre entrate da redditi da capitale | | | | |
| 3050000 | Tipologia 500: Rimborsi e altre entrate correnti | 1.207.268,72 | 5.881,76 | 5.881,76 | 0,49% |
| 3000000 | TOTALE TITOLO 3 | 10.870.803,08 | 1.041.249,66 | 1.041.249,66 | 9,58% |

| | | | | | |
|---------|---|----------------------|---------------------|---------------------|--------------|
| | ENTRATE IN CONTO CAPITALE | | | | |
| 4010000 | Tipologia 100: Tributi in conto capitale | | | | |
| 4020000 | Tipologia 200: Contributi agli investimenti | 1.652.221,82 | | | |
| | Contributi agli investimenti da amministrazioni pubbliche | 1.607.621,82 | | | |
| | Contributi agli investimenti da UE | | | | |
| | Tipologia 200: Contributi agli investimenti al netto dei contributi da PA e da UE | 44.600,00 | | | |
| 4030000 | Tipologia 300: Altri trasferimenti in conto capitale | | | | |
| | Altri trasferimenti in conto capitale da amministrazioni pubbliche | | | | |
| | Altri trasferimenti in conto capitale da UE | | | | |
| | Tipologia 300: Altri trasferimenti in conto capitale al netto dei trasferimenti da PA e da UE | | | | |
| 4040000 | Tipologia 400: Entrate da alienazione di beni materiali e immateriali | 4.665.492,16 | | | |
| 4050000 | Tipologia 500: Altre entrate in conto capitale | 2.150.000,00 | | | |
| 4000000 | TOTALE TITOLO 4 | 8.467.713,98 | 0,00 | 0,00 | 0,00% |
| | ENTRATE DA RIDUZIONE DI ATTIVITA' FINANZIARIE | | | | |
| 5010000 | Tipologia 100: Alienazione di attività finanziarie | | | | |
| 5020000 | Tipologia 200: Riscossione crediti di breve termine | | | | |
| 5030000 | Tipologia 300: Riscossione crediti di medio-lungo termine | | | | |
| 5040000 | Tipologia 400: Altre entrate per riduzione di attività finanziarie | | | | |
| 5000000 | TOTALE TITOLO 5 | 0,00 | 0,00 | 0,00 | 0,00% |
| | TOTALE GENERALE (***) | 76.545.308,47 | 2.535.837,23 | 2.856.014,99 | 3,73% |
| | DI CUI FONDO CREDITI DI DUBBIA ESIGIBILITA' DI PARTE CORRENTE (**) | - | 2.535.837,23 | 2.856.014,99 | - |
| | DI CUI FONDO CREDITI DI DUBBIA ESIGIBILITA' IN C/CAPITALE | - | 0,00 | 0,00 | 0,00% |

* Non richiedono l'accantonamento al fondo crediti di dubbia esigibilità i: a) i trasferimenti da altre Amministrazioni pubbliche e dall'Unione europea; b) i crediti assistiti da fidejussione; c) le entrate tributarie che, sulla base dei nuovi principi contabili, sono accertate per cassa. I principi contabili cui si fa riferimento in questo prospetto sono contenuti nell'allegato n. 2.

** Gli importi della colonna (c) non devono essere inferiori a quelli della colonna (b); se sono superiori le motivazioni della differenza sono indicate nella relazione al bilancio.

*** Il totale generale della colonna (c) corrisponde alla somma dei due capitoli riguardanti il fondo crediti di dubbia esigibilità stanziati nel bilancio. Nel bilancio di previsione il fondo crediti di dubbia esigibilità è articolato in due distinti capitoli di spesa: il fondo crediti di dubbia esigibilità riguardante le entrate di dubbia esigibilità del titolo 4 delle entrate (stanziato nel titolo 2 delle spese), e il fondo riguardante tutte le altre entrate (stanziato nel titolo 1 della spesa).

COMPOSIZIONE DELL'ACCANTONAMENTO AL FONDO CREDITI DI DUBBIA ESIGIBILITA'*

Esercizio finanziario 2016

(predisporre un allegato per ciascun anno del bilancio di previsione)

| TIPOLOGIA A | DENOMINAZIONE | STANZIAMENTI DI BILANCIO (a) | ACCANTONAMENTO OBBLIGATORIO AL FONDO (*) (b) | ACCANTONAMENTO EFFETTIVO DI BILANCIO (**) (c) | % di stanziamento accantonato al fondo nel rispetto del principio contabile applicato 3.3 (d)=(c/a) |
|----------------|--|------------------------------------|---|---|--|
| | ENTRATE CORRENTI DI NATURA TRIBUTARIA, CONTRIBUTIVA E PEREQUATIVA | | | | |
| 1010100 | Tipologia 101: Imposte, tasse e proventi assimilati | 41.480.602,00 | | | |
| | di cui accertati per cassa sulla base del principio contabile 3.7 | 20.849.422,00 | | | |
| | Tipologia 101: Imposte, tasse e proventi assimilati non accertati per cassa | 20.631.180,00 | 1.501.385,03 | 1.814.646,06 | 8,80% |
| 1010200 | Tipologia 102: Tributi destinati al finanziamento della sanità (solo per le Regioni) | | | | |
| | di cui accertati per cassa sulla base del principio contabile 3.7 | | | | |
| | Tipologia 102: Tributi destinati al finanziamento della sanità non accertati per cassa | | | | |
| 1010300 | Tipologia 103: Tributi devoluti e regolati alle autonomie speciali (solo per le Regioni) | | | | |
| | di cui accertati per cassa sulla base del principio contabile 3.7 | | | | |
| | Tipologia 103: Tributi devoluti e regolati alle autonomie speciali non accertati per cassa | | | | |
| 1010400 | Tipologia 104: Compartecipazioni di tributi | 13.000,00 | | | |
| 1030100 | Tipologia 301: Fondi perequativi da Amministrazioni Centrali | 7.851.795,51 | | | |
| 1030200 | Tipologia 302: Fondi perequativi dalla Regione o Provincia autonoma (solo per gli Enti locali) | | | | |
| 1000000 | TOTALE TITOLO 1 | 49.355.397,51 | 1.501.385,03 | 1.814.646,06 | 3,68% |
| | TRASFERIMENTI CORRENTI | | | | |
| 2010100 | Tipologia 101: Trasferimenti correnti da Amministrazioni pubbliche | 6.669.328,95 | | | |
| 2010200 | Tipologia 102: Trasferimenti correnti da Famiglie | | | | |
| 2010300 | Tipologia 103: Trasferimenti correnti da Imprese | 95.650,00 | | | |
| 2010400 | Tipologia 104: Trasferimenti correnti da Istituzioni Sociali Private | | | | |
| 2010500 | Tipologia 105: Trasferimenti correnti dall'Unione Europea e dal Resto del Mondo | 6.000,00 | | | |
| | Trasferimenti correnti dall'Unione Europea | | | | |
| | Trasferimenti correnti dal Resto del Mondo | | | | |
| 2000000 | TOTALE TITOLO 2 | 6.770.978,95 | 0,00 | 0,00 | 0,00% |
| | ENTRATE EXTRATRIBUTARIE | | | | |
| 3010000 | Tipologia 100: Vendita di beni e servizi e proventi derivanti dalla gestione dei beni | 5.485.206,24 | 57.348,23 | 57.348,23 | 1,05% |
| 3020000 | Tipologia 200: Proventi derivanti dall'attività di controllo e repressione delle irregolarità e degli illeciti | 4.016.000,00 | 977.310,95 | 977.310,95 | 24,34% |
| 3030000 | Tipologia 300: Interessi attivi | 68.500,00 | | | |
| 3040000 | Tipologia 400: Altre entrate da redditi da capitale | | | | |
| 3050000 | Tipologia 500: Rimborsi e altre entrate correnti | 524.800,00 | 5.881,76 | 5.881,76 | 1,12% |
| 3000000 | TOTALE TITOLO 3 | 10.094.506,24 | 1.040.540,93 | 1.040.540,93 | 10,31% |
| | ENTRATE IN CONTO CAPITALE | | | | |
| 4010000 | Tipologia 100: Tributi in conto capitale | | | | |
| 4020000 | Tipologia 200: Contributi agli investimenti | 4.223.000,00 | | | |
| | Contributi agli investimenti da amministrazioni pubbliche | 4.223.000,00 | | | |
| | Contributi agli investimenti da UE | | | | |
| | Tipologia 200: Contributi agli investimenti al netto dei contributi da PA e da UE | | | | |

| | | | | | |
|---|--|---------------|--------------|--------------|-------|
| 4030000 | Tipologia 300: Altri trasferimenti in conto capitale Altri trasferimenti in conto capitale da amministrazioni pubbliche Altri trasferimenti in conto capitale da UE Tipologia 300: Altri trasferimenti in conto capitale al netto dei trasferimenti da PA e da UE | | | | |
| 4040000 | Tipologia 400: Entrate da alienazione di beni materiali e immateriali | 750.000,00 | | | |
| 4050000 | Tipologia 500: Altre entrate in conto capitale | 2.150.000,00 | | | |
| 4000000 | TOTALE TITOLO 4 | 7.123.000,00 | 0,00 | 0,00 | 0,00% |
| ENTRATE DA RIDUZIONE DI ATTIVITA' FINANZIARIE | | | | | |
| 5010000 | Tipologia 100: Alienazione di attività finanziarie | | | | |
| 5020000 | Tipologia 200: Riscossione crediti di breve termine | | | | |
| 5030000 | Tipologia 300: Riscossione crediti di medio-lungo termine | | | | |
| 5040000 | Tipologia 400: Altre entrate per riduzione di attività finanziarie | | | | |
| 5000000 | TOTALE TITOLO 5 | 0,00 | 0,00 | 0,00 | 0,00% |
| | TOTALE GENERALE (***) | 73.343.882,70 | 2.541.925,96 | 2.855.186,99 | 3,89% |
| | DI CUI FONDO CREDITI DI DUBBIA ESIGIBILITA' DI PARTE CORRENTE (**) | - | 2.541.925,96 | 2.855.186,99 | - |
| | DI CUI FONDO CREDITI DI DUBBIA ESIGIBILITA' IN C/CAPITALE | - | 0,00 | 0,00 | 0,00% |

* Non richiedono l'accantonamento al fondo crediti di dubbia esigibilità i: a) i trasferimenti da altre Amministrazioni pubbliche e dall'Unione europea; b) i crediti assistiti da fidejussione; c) le entrate tributarie che, sulla base dei nuovi principi contabili, sono accertate per cassa. I principi contabili cui si fa riferimento in questo prospetto sono contenuti nell'allegato n. 2.

** Gli importi della colonna (c) non devono essere inferiori a quelli della colonna (b); se sono superiori le motivazioni della differenza sono indicate nella relazione al bilancio.

*** Il totale generale della colonna (c) corrisponde alla somma dei due capitoli riguardanti il fondo crediti di dubbia esigibilità stanziati nel bilancio. Nel bilancio di previsione il fondo crediti di dubbia esigibilità è articolato in due distinti capitoli di spesa: il fondo crediti di dubbia esigibilità riguardante le entrate di dubbia esigibilità del titolo 4 delle entrate (stanziato nel titolo 2 delle spese), e il fondo riguardante tutte le altre entrate (stanziato nel titolo 1 della spesa).

COMPOSIZIONE DELL'ACCANTONAMENTO AL FONDO CREDITI DI DUBBIA ESIGIBILITA'*

Esercizio finanziario 2017

(predisporre un allegato per ciascun anno del bilancio di previsione)

| TIPOLOGIA A | DENOMINAZIONE | STANZIAMENTI DI BILANCIO (a) | ACCANTONAMENTO OBBLIGATORIO AL FONDO (*) (b) | ACCANTONAMENTO EFFETTIVO DI BILANCIO (**) (c) | % di stanziamento accantonato al fondo nel rispetto del principio contabile applicato 3.3 (d)=(c/a) |
|----------------|--|------------------------------------|---|---|--|
| | ENTRATE CORRENTI DI NATURA TRIBUTARIA, CONTRIBUTIVA E PEREQUATIVA | | | | |
| 1010100 | Tipologia 101: Imposte, tasse e proventi assimilati | 41.480.602,00 | | | |
| | di cui accertati per cassa sulla base del principio contabile 3.7 | 20.849.422,00 | | | |
| | Tipologia 101: Imposte, tasse e proventi assimilati non accertati per cassa | 20.631.180,00 | 1.910.853,67 | 2.072.081,53 | 9,94% |
| 1010200 | Tipologia 102: Tributi destinati al finanziamento della sanità (solo per le Regioni) | | | | |
| | di cui accertati per cassa sulla base del principio contabile 3.7 | | | | |
| | Tipologia 102: Tributi destinati al finanziamento della sanità non accertati per cassa | | | | |
| 1010300 | Tipologia 103: Tributi devoluti e regolati alle autonomie speciali (solo per le Regioni) | | | | |
| | di cui accertati per cassa sulla base del principio contabile 3.7 | | | | |
| | Tipologia 103: Tributi devoluti e regolati alle autonomie speciali non accertati per cassa | | | | |
| 1010400 | Tipologia 104: Compartecipazioni di tributi | 15.000,00 | | | |
| 1030100 | Tipologia 301: Fondi perequativi da Amministrazioni Centrali | 7.861.795,51 | | | |
| 1030200 | Tipologia 302: Fondi perequativi dalla Regione o Provincia autonoma (solo per gli Enti locali) | | | | |
| 1000000 | TOTALE TITOLO 1 | 49.357.397,51 | 1.910.853,67 | 2.072.081,53 | 4,20% |
| | TRASFERIMENTI CORRENTI | | | | |
| 2010100 | Tipologia 101: Trasferimenti correnti da Amministrazioni pubbliche | 6.750.956,18 | | | |
| 2010200 | Tipologia 102: Trasferimenti correnti da Famiglie | | | | |
| 2010300 | Tipologia 103: Trasferimenti correnti da Imprese | 95.650,00 | | | |
| 2010400 | Tipologia 104: Trasferimenti correnti da Istituzioni Sociali Private | | | | |
| 2010500 | Tipologia 105: Trasferimenti correnti dall'Unione Europea e dal Resto del Mondo | 6.000,00 | | | |
| | Trasferimenti correnti dall'Unione Europea | | | | |
| | Trasferimenti correnti dal Resto del Mondo | | | | |
| 2000000 | TOTALE TITOLO 2 | 6.852.606,18 | 0,00 | 0,00 | 0,00% |
| | ENTRATE EXTRATRIBUTARIE | | | | |
| 3010000 | Tipologia 100: Vendita di beni e servizi e proventi derivanti dalla gestione dei beni | 5.476.206,24 | 72.988,65 | 72.988,65 | 1,33% |
| 3020000 | Tipologia 200: Proventi derivanti dall'attività di controllo e repressione delle irregolarità e degli illeciti | 4.016.000,00 | 1.243.850,30 | 1.243.850,30 | 30,97% |
| 3030000 | Tipologia 300: Interessi attivi | 68.500,00 | | | |
| 3040000 | Tipologia 400: Altre entrate da redditi da capitale | | | | |
| 3050000 | Tipologia 500: Rimborsi e altre entrate correnti | 524.800,00 | 7.485,87 | 7.485,87 | 1,43% |
| 3000000 | TOTALE TITOLO 3 | 10.085.506,24 | 1.324.324,82 | 1.324.324,82 | 13,13% |

| | | | | | |
|---------|---|----------------------|---------------------|---------------------|--------------|
| | ENTRATE IN CONTO CAPITALE | | | | |
| 4010000 | Tipologia 100: Tributi in conto capitale | | | | |
| 4020000 | Tipologia 200: Contributi agli investimenti | 4.929.800,00 | | | |
| | Contributi agli investimenti da amministrazioni pubbliche | 4.929.800,00 | | | |
| | Contributi agli investimenti da UE | | | | |
| | Tipologia 200: Contributi agli investimenti al netto dei contributi da PA e da UE | | | | |
| 4030000 | Tipologia 300: Altri trasferimenti in conto capitale | | | | |
| | Altri trasferimenti in conto capitale da amministrazioni pubbliche | | | | |
| | Altri trasferimenti in conto capitale da UE | | | | |
| | Tipologia 300: Altri trasferimenti in conto capitale al netto dei trasferimenti da PA e da UE | | | | |
| 4040000 | Tipologia 400: Entrate da alienazione di beni materiali e immateriali | 300.000,00 | | | |
| 4050000 | Tipologia 500: Altre entrate in conto capitale | 1.885.000,00 | | | |
| 4000000 | TOTALE TITOLO 4 | 7.114.800,00 | 0,00 | 0,00 | 0,00% |
| | ENTRATE DA RIDUZIONE DI ATTIVITA' FINANZIARIE | | | | |
| 5010000 | Tipologia 100: Alienazione di attività finanziarie | | | | |
| 5020000 | Tipologia 200: Riscossione crediti di breve termine | | | | |
| 5030000 | Tipologia 300: Riscossione crediti di medio-lungo termine | | | | |
| 5040000 | Tipologia 400: Altre entrate per riduzione di attività finanziarie | | | | |
| 5000000 | TOTALE TITOLO 5 | 0,00 | 0,00 | 0,00 | 0,00% |
| | TOTALE GENERALE (***) | 73.410.309,93 | 3.235.178,49 | 3.396.406,35 | 4,63% |
| | DI CUI FONDO CREDITI DI DUBBIA ESIGIBILITA' DI PARTE CORRENTE (**) | - | 3.235.178,49 | 3.396.406,35 | - |
| | DI CUI FONDO CREDITI DI DUBBIA ESIGIBILITA' IN C/CAPITALE | - | 0,00 | 0,00 | 0,00% |

* Non richiedono l'accantonamento al fondo crediti di dubbia esigibilità i: a) i trasferimenti da altre Amministrazioni pubbliche e dall'Unione europea; b) i crediti assistiti da fidejussione; c) le entrate tributarie che, sulla base dei nuovi principi contabili, sono accertate per cassa. I principi contabili cui si fa riferimento in questo prospetto sono contenuti nell'allegato n. 2.

** Gli importi della colonna (c) non devono essere inferiori a quelli della colonna (b); se sono superiori le motivazioni della differenza sono indicate nella relazione al bilancio.

*** Il totale generale della colonna (c) corrisponde alla somma dei due capitoli riguardanti il fondo crediti di dubbia esigibilità stanziati nel bilancio. Nel bilancio di previsione il fondo crediti di dubbia esigibilità è articolato in due distinti capitoli di spesa: il fondo crediti di dubbia esigibilità riguardante le entrate di dubbia esigibilità del titolo 4 delle entrate (stanziato nel titolo 2 delle spese), e il fondo riguardante tutte le altre entrate (stanziato nel titolo 1 della spesa).

**PROSPETTO DIMOSTRATIVO DEL RISPETTO DEI VINCOLI DI INDEBITAMENTO DEGLI ENTI LOCALI**

Città di Asti

Esercizio: 2015

| ENTRATE RELATIVE AI PRIMI TRE TITOLI DELLE ENTRATE (rendiconto penultimo anno precedente quello in cui viene prevista l'assunzione dei mutui), ex art. 204, c. 1 del D.L.gs. N. 267/2000 | |
|---|----------------------|
| 1) Entrate correnti di natura tributaria, contributiva e perequativa (Titolo I) | 53.445.173,33 |
| 2) Trasferimenti correnti (titolo II) | 10.412.477,00 |
| 3) Entrate extrafiscali (titolo III) | 9.926.455,89 |
| TOTALE ENTRATE PRIMI TRE TITOLI | 73.784.106,22 |
| SPESA ANNUALE PER RATE MUTUI/OBBLIGAZIONI | |
| Livello massimo di spesa annuale | 2.951.364,25 |
| Ammontare interessi per mutui, prestiti obbligazionari, aperture di credito e garanzie di cui all'articolo 207 del TUEL autorizzati fino al 31/12/2014 | 1.219.031,30 |
| Ammontare interessi per mutui, prestiti obbligazionari, aperture di credito e garanzie di cui all'articolo 207 del TUEL autorizzati nell'esercizio in corso | 31.732,68 |
| Contributi contributi erariali in c/interessi su mutui | 0,00 |
| Ammontare interessi riguardanti debiti espressamente esclusi dai limiti di indebitamento | 0,00 |
| Ammontare disponibile per nuovi interessi | 1.700.600,27 |
| TOTALE DEBITO CONTRATTO | |
| Debito contratto al 31/12/2014 | 29.729.050,70 |
| Debito autorizzato nell'esercizio in corso | 0,00 |
| TOTALE DEBITO DELL'ENTE | 29.729.050,70 |
| DEBITO POTENZIALE | |
| Garanzie principali o sussidiarie prestate dall'Ente a favore di altre Amministrazioni pubbliche e di altri soggetti | 0,00 |
| di cui, garanzie per le quali è stato costituito accantonamento | 0,00 |
| Garanzie che concorrono al limite di indebitamento | 0,00 |

